

Sehr geehrte Damen und Herren Gemeinderäte und Ortsvorsteher,

zur Gemeinderatssitzung am **Montag**, dem **04.02.2019, 19.30 Uhr**, in den Bürgersaal in der Klosterschiire Oberried werden Sie herzlich eingeladen. Sie werden gebeten, entsprechend § 34 Abs. 3 GemO Baden-Württemberg an der Sitzung teilzunehmen.

Nachfolgend die Tagesordnungspunkte:

1. Bekanntgaben (keine Vorlage)
2. Besucherlenkungskonzept Stollenbach
3. Jahresrechnungen 2017
4. Bauanträge
5. Verschiedenes (keine Vorlage)
6. Frageviertelstunde (keine Vorlage)

Klaus Vosberg, Bürgermeister

TOP 2 Besucherlenkungskonzept Stollenbach

Beschlussantrag

- I. Der Gemeinde- und Ortschaftsrat Zastler nehmen die Ergebnisse zur Kenntnis.
- II. Die Verwaltung wird beauftragt, die rechtliche Durchsetzbarkeit einer Mautierung (1) zu überprüfen. Weiter sind der Ortschaftsrat Zastler sowie die Weidegenossenschaft Erlenbach inhaltlich in der Sache zu hören. Nach Vorliegen der Stellungnahmen ist die Mautierung von Stollenbacher- und Erlenbacherstraße in einem separaten Tagesordnungspunkt im Gemeinderat einzubringen.
- III. Die Verwaltung wird beauftragt für die Punkte
 2. „Instandsetzung des Weidelehrpfades“,
 3. „Ausweisung einer Skitourenstrecke und einer Schneeschuhroute“,
 4. „Anlage eines Hubschrauberlandeplatzes für die Bergwacht“,
 6. „weitere Beschilderung“ sowie
 10. „Zusammenarbeit mit Anbietern von Schneeschuhwanderungen und mit Naturschutzverbänden“entsprechend Fördermittel beim Naturpark Südschwarzwald oder dem Biosphärengebiet Schwarzwald zu beantragen. Nach Vorliegen der Förderzu- oder -absagen entscheidet der Gemeinderat, ob und welche Maßnahmen in welchem Haushaltsjahr umgesetzt werden sollen.
- IV. Punkt 5 „Verbindung der Rettungswege zum Feldberggebiet“ wird zur Kenntnis genommen.
- V. Sollte der Wunsch nach einer Flutlichtanlage bei den Skivereinen Kirchzarten und Oberried sowie dem Liftbetreiber bestehen bei Kostenübernahme durch die Akteure bestehen, wird die Verwaltung bezüglich Punkt 7 „Antrag auf Genehmigung einer Flutlichtanlage“ beauftragt, diese bei dem Vorhaben zu unterstützen. Eine finanzielle Beteiligung durch die Gemeinde erfolgt dabei nicht.
- VI. Die Gemeinde erklärt als Eigentümerin der Fläche ihr Einverständnis für die Maßnahme 8 „Verbreiterung der Skipiste“, lehnt aber eine Kostenübernahme ab.
- VII. Punkt 9 „Sperrung des Tote Mann Wegs im Winter“ soll wie im Konzept dargestellt, umgesetzt werden.

Sachverhalt

Siehe Besucherlenkungskonzept

Finanzielle Auswirkungen

Vorerst keine

Besucherlenkungskonzept Stollenbach

Ergebnisse

Die Gemeinde Oberried möchte im Zuge eines Besucherlenkungskonzeptes im Gebiet Stollenbach und Erlenbach, Maßnahmen erarbeiten, um Besucher zu kanalisieren, die Attraktivität der Landschaft in Zukunft zu erhalten und Konflikte durch die verschiedenen Nutzungsarten und Ansprüche an die Landschaft zu minimieren. Zur Information und einem ersten Austausch unter allen Beteiligten, fand am 25. September 2018 in der Klosterscheune in Oberried ein Runder Tisch statt. Bei diesem Termin und bei weiteren Ortsterminen wurden zahlreiche Ideen und Maßnahmen angestoßen und weiterentwickelt. Diese Maßnahmen sollen dazu dienen, das gesamte hohe Besucheraufkommen am Stollenbach zu kanalisieren und dabei die Natur möglichst wenig zu beeinträchtigen, die Belange des Tourismus aber dennoch zu berücksichtigen. Umweltbildung spielt dabei eine große Rolle. Deshalb sollen Besucher für Umweltthemen sensibilisiert werden und so ein Bewusstsein für die Probleme der Flora und Fauna geschaffen werden. So soll durch Informationstafeln, die Instandsetzung des Weidelehrpfads und geführte Wanderungen die Sensibilität für Natur und Naturschutz erhöht werden.

Es liegt nun ein Maßnahmenkatalog vor, mit Hilfe dessen, die oben genannten Ziele erreicht werden sollen. Die Gemeinde entscheidet auf Grundlage des Maßnahmenkatalogs, ob alle Maßnahmen umgesetzt werden können oder sollen. Falls nicht sofort alle Maßnahmen umgesetzt werden können oder sollen, entscheidet die Gemeinde, welche Maßnahmen umgesetzt und für welche Fördermittel beim Naturpark Südschwarzwald beantragt werden sollen.

Folgende Maßnahmen zur Besucherlenkung wurden entwickelt:

1. Mautierung der Stollenbacher Straße
2. Instandsetzung des Weidelehrpfades
3. Ausweisung einer Skitourenstrecke und einer Schneeschuhroute
4. Anlage eines Hubschrauberlandeplatzes für die Bergwacht
5. Verbindung der Rettungswege zum Feldberggebiet
6. Weitere Beschilderung
7. Antrag auf Genehmigung einer Flutlichtanlage
8. Antrag auf Genehmigung der Verbreiterung der Skipiste
9. Sperrung des Tote Mann Wegs im Winter
10. Zusammenarbeit mit Anbietern von Schneeschuhwanderungen und mit Naturschutzverbänden



1. Mautierung der Stollenbacher Straße

Die Stollenbacher Straße wird täglich von einer sehr großen Anzahl von PKWs befahren. Die Unterhaltung der Landstraße obliegt der Gemeinde. Dies verursacht, insbesondere im Winter, hohe Unterhaltungskosten durch Schneeräumung und Instandsetzung im Frühjahr.

In den Jahren 2015 bis 2017 wurde punktuell eine Fahrzeugzählung durchgeführt, welche einer Kalkulation der möglichen Einnahmen zugrunde liegt.

Um bei einer Mautierung der Stollenbachstraße einen Ausweichverkehr über Vöhrllinsbach, Gfällmatte und Sommerhaldenweg zur Erlenbacher Hütte zu vermeiden, sollte diese Straße ebenfalls mautiert werden.

Zur Sperrung der Stollenbacher Straße sollen eine (5 m breite) oder zwei (jeweils 3.5 m breite) Schranken im Zastler Tal errichtet werden. Eine Maut soll ganzjährig erhoben werden.

Die Kosten, die der Gemeinde jährlich durch die Schneeräumung entstehen:

Winter 2015/2016: 88 Einsatztage

Winter 2016/2017: 90 Einsatztage

Annahme einer durchschnittlichen Anzahl von Einsatztagen für die Kalkulation: 50 - 70 Tage

Laufende Kosten der Gemeinde durch Schneeräumung

Kosten: 250,00 € x 50 (70) Tage **mindestens 12 500,00 -17 500,00 € pro Jahr**

Einmalige Kosten durch die Installation eines Schrankensystems, gemäß Angebot der Fa. CONDAS GmbH vom 16.10.2016 zzgl. Preissteigerung, netto (incl. MwSt): ca. 35 000 €, (41 650 €)

Weitere Kosten durch bauseitige Bauleitung, Fundamente, Leerrohre, Kabel- und Netzzuleitungen etc.: ca. 10 000,00 €

Einmalige Kosten durch die Installation eines Schrankensystems: **ca. 45 000 € (53 550,00 €)**

Laufende Kosten durch Wartung, Thermotickets: **ca. 890,00 € pro Jahr**

Funktionsbeschreibung:

Zufahrt zur Stollenbacher Hütte und Skilift mittels Schranke und Ticketsystem absichern und bewirtschaften. Zwei Schranken an der Einfahrt von der Zastler Straße in den Stollenbachweg haben jeweils eine Sperrbreite von 3,5 m. Es gibt einen Einfahrtsterminal mit Ticketgeber, eine Kasse an der Hütte und ein Ausfahrtsterminal mit Ticketleser.



Geplante laufende Einnahmen:

Siehe angeschlossene Kalkulation aufgrund der Fahrzeugzählungen von 2015 bis 2017.

Mautgebühr 4,00 € (2/3 der gezählten Fahrzeuge): **ca. 98 380,00 € pro Jahr**

Mautgebühr 5,00 € (2/3 der gezählten Fahrzeuge): ca. 123 000,00 € pro Jahr

Hierzu kommen die Einnahmen durch den Verkauf von Saisonkarten, siehe unten.

Vorschläge für die Handhabung der verschiedenen Nutzergruppen:

Skifahrer mit Saisonkarten 0,00 € oder Jahreskarte für 20,00 €

Skifahrer mit Tages- Halbtages-, Stunden-, Punktekarten 2 Stunden kostenlos

Am Skilift kann das Ticket mittels eines Rabattlochers entwertet werden. Somit können Gäste ohne am Kassenautomat zu bezahlen ausfahren. Hier kann der Wert, der mittels des Rabattlochers gewährt wird, bestimmt werden. Werden zum Beispiel mit der Lochung 2 Stunden kostenfreies Parken eingestellt, werden diese 2 Stunden in Abzug gebracht. War der Gast aber in Summe 3 Stunden vor Ort, so ist die volle Maut am Kassenautomat zu bezahlen.

Hochschwarzwald Card 2 Stunden kostenlos oder 1,00 € erm.

SC Oberried (Mitglieder) Jahreskarte für 20,00 €

SV Kirchzarten (Mitglieder) Jahreskarte für 20,00 €

Ruhewaldbesucher Jahreskarte für 20,00 €

Bürger von Oberried Jahreskarte für 20,00 €

Schwarzwaldverein kostenlos für Wegewarte

Hüttenbesucher volle Maut, evtl. 1,00 € für Getränk

Grundbesitzer, Gemeindemitarbeiter, Pächter, Liftbetreiber, Bergwacht
kostenlos

Busse 20,00 €

Sonstiges: Übertragbarkeit der Jahreskarte vermeiden.

Es besteht durch die Bemaunung die Möglichkeit, den Parkplatz nachts zu schließen.

Hierdurch kann in einem gewissen Umfang auf die nächtlichen Aktivitäten am

Stollenbach Einfluss genommen werden.

Förderhinweis: die Mautierung der Straße durch die Installation eines Schrankensystems kann nicht vom Naturpark gefördert werden, da es sich hier um eine Maßnahme handelt, mit der die Gemeinde wirtschaftliche Gewinne erzielt. Eine Fördermöglichkeit bietet hier das

Tourismusingfrastrukturprogramm beim Regierungspräsidium oder die Leader-Förderstelle.



2. Instandsetzung des Weidelehrpfades

Der Lehrpfad wurde von der Erlenbacher Weidegenossenschaft in Kooperation mit der Gemeinde Oberried konzipiert und im Jahre 1976 eröffnet. Er besteht aus einem ca. 1,6 km langen Zielweg, der vom Silbereck zum Weidestall „Langimmi“ verläuft. Er informiert auf einer großen Übersichtstafel und 340 mm x 280 mm großen Tafeln über die Weidegenossenschaft und die durch sie geprägte Erholungslandschaft. Die Tafeln werden jährlich im Herbst von Mitarbeitern des Bauhofes abgebaut und im Frühjahr wieder aufgebaut. Sie sind deshalb für ihr Alter recht gut erhalten. Sie enthalten fast ausschließlich Texte, kaum ansprechende Bilder oder Schaubilder. Es wird daher empfohlen, die Tafeln durch hochwertige, witterungsfeste, UV-, kratz- und bruchstabile Tafeln zu ersetzen und die Inhalte der Tafeln neu aufzuarbeiten und mit ansprechenden Bildern und Schaubildern zu versehen. In die Auswahl der Inhalte und Bilder soll die Weidegenossenschaft und Fachbehörden (Landwirtschaftsamt, Forstamt, übergebietliche Weideberatung Südschwarzwald) einbezogen werden. Die Übersichtstafel aus Holz beim Standort „Pirmin-Kleiser-Denkmal“ ist mit einer Holzkonstruktion mit Dach versehen und ebenfalls gut erhalten. Aufgrund des guten Zustandes und des künstlerischen Wertes der Übersichtstafel wird empfohlen, diese in den neu überarbeiteten Weidelehrpfad zu integrieren. Evtl. muss bei der Übersichtlichkeit nachgearbeitet werden, indem eine Legende, weitere Wege und Wald und Wiese dargestellt werden. 13 weitere Infotafeln sind, bis auf eine Ausnahme, an Eichenpfosten mit Eisenschuh befestigt. Diese sind ebenfalls gut erhalten und können für die neuen Schilder verwendet werden. Es wird empfohlen, eine Zuwegebeschilderung von der Stollenbacher Hütte anzubringen.

Öffentlichkeitsarbeit:

Zur Information für Touristen und Einheimische sollen Informationen über den Weidepfad, wie z. B. eine Übersichtskarte, ausgesuchte Texte und Bilder, gpx-Daten zum Herunterladen, auf die Homepage der Gemeinde, der Touristinformation Dreisamtal, der Schwarzwald Tourismus GmbH u.a. aufgenommen werden.

Zur weiteren Information von Besuchern kann ein Flyer erstellt werden, der eine Übersichtskarte und einige Themen des Weidelehrpfades aufgreift. Zur Bewerbung des Weidelehrpfades kann dieser Flyer in den Tourist Informationen, Rathäusern und Gastronomiebetrieben in Oberried und den umliegenden Gemeinden ausliegen und auf den Lehrpfad aufmerksam machen.

Nach der Fertigstellung der Instandsetzung soll die Öffentlichkeit durch eine Pressemitteilung und eine geführte Wanderung auf die Erneuerung des Weidelehrpfades aufmerksam gemacht werden. Die Führung wird von der Weidegenossenschaft in Kooperation mit der Gemeinde durchgeführt.



Kostenkalkulation:

Erneuerung der 13 Infotafeln des Weidelehrpfads:

Lizenz Kartenvorlage für Übersichtskarte	1200,00 €
Layout für 13 Tafeln	2750,00 €
13 Tafeln, 600 mm x 400 mm, witterungsbeständig, à 80,00 €	1040,00 €
Gestaltung eines Zuwegeweisers	40,00 €
evtl. 8 Zuwegeweiser, 250 mm x 80 mm, à 10,00 €	80,00 €
Befestigungsmaterial	150,00 €
Versand	40,00 €
<u>Projektleitung und Koordination</u>	<u>5500,00 €</u>
Summe	10 800,00 €

Weitere Kosten (optional):

evtl. 13 Pultständer aus verzinktem Stahl, à 270,00 €	3510,00 €
Übersichtstafel, ca. 800 mm x 500 mm, Layout und Druck	670,00 €

Aufstellen der Tafeln durch Mitarbeiter des Bauhofs

Erstellung eines Flyers zum Weidepfad:

Lizenz Kartenvorlage	410,00 €
Layout Flyer, 8-seitig, DIN lang, farbig	800,00 €
Druck Flyer, 10 000 Stück	720,00 €
<u>Projektleitung und Koordination</u>	<u>2800,00 €</u>
Summe	4730,00 €



3. Ausweisung einer Skitourenstrecke und einer Schneeschuhroute

Bei einem Ortstermin wurde eine vorgeschlagene Route begangen, abgestimmt und von Seiten des Naturschutzes, der Forstlichen Versuchs- und Forschungsanstalt, des Naturschutzzentrums Feldberg, der Erlenbacher Weidegenossenschaft und der Bergwacht zugestimmt. Die Weidegemeinschaft Zastler wurde informiert.

Die Beschilderung für die Skitourenstrecke erfolgt ausschließlich bergauf, von der Stollenbacher Hütte bis zum Tote Mann. Die Schneeschuhroute, soll als ca. 4,6 km langer Rundweg über den Tote Mann ausgewiesen werden. Ein Verbindungsweg für Schneeschuhgänger von und zur Erlenbacher Hütte auf dem bestehenden Maschinenweg, ca. 1,0 km, soll ebenfalls ausgewiesen werden.

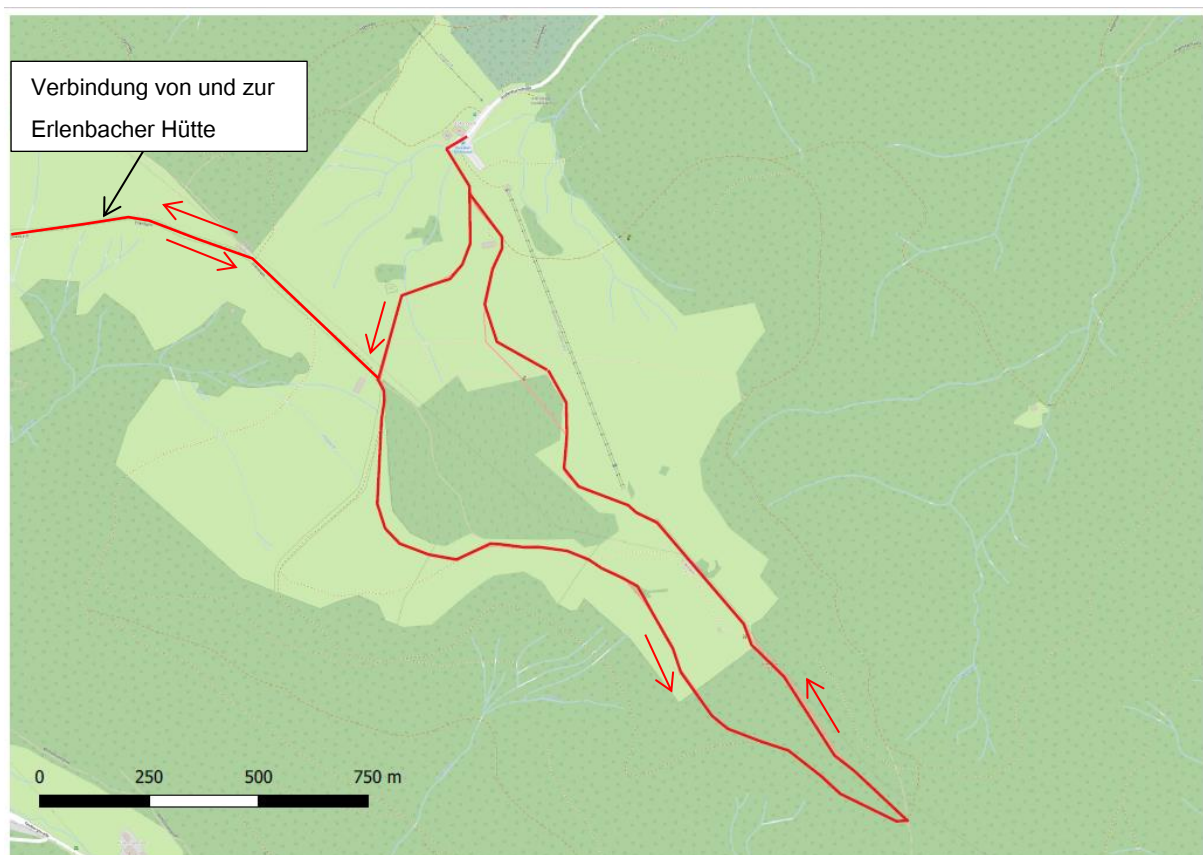

Es wird vorgeschlagen, dass der Liftbetreiber die Schilder vor der Wintersaison aufstellt und die Beschilderung im Frühjahr abbaut. Während der Saison soll die Beschilderung vom Liftbetreiber regelmäßig auf Vollständigkeit überprüft und ggf. ersetzt werden. Die Kosten für den Ersatz trägt die Gemeinde.

Alternativ kann der Auf- und Abbau der Beschilderung auch an, am Stollenbach tätige, kommerzielle Anbieter von z.B. Schneeschuhtouren, übertragen werden. Die regelmäßige Kontrolle kann allerdings nur durch den Liftbetreiber oder die Gemeinde vor Ort erfolgen.

Die Entfernung von 3 Fichten im Bereich des Übergangsmoorebereichs bei der Viehhütte übernimmt die Gemeinde.

Für die Ausweisung der Skitourenroute bis zum Standort „Ob der Hauseckhalden“ werden alle ca. 200 m Schilder aufgestellt, das nächste Schild soll immer erkennbar sein. Hierfür werden ca. 16 Wegweiser benötigt. Die Schildersystematik vom Feldberggebiet soll aus Gründen der Wiedererkennbarkeit übernommen werden.

Für die Beschilderung der Schneeschuhrundstrecke incl. Verbindungsweg werden nochmals ca. 26 Schilder benötigt.

Auf der neuen Winterübersichtskarte des Naturschutzzentrums, welche sich während der Wintermonate am Parkplatz befindet, ist die neue Schneeschuhroute nicht gekennzeichnet, da diese Karten vom Naturschutzzentrum bereits gedruckt worden sind. Zur Übersicht und Information kann deshalb am Parkplatz eine zusätzliche witterungsfeste Übersichtskarte mit der Schneeschuhrunde und dem Verbindungsweg aufgestellt werden. Auf dieser Karte kann darüber hinaus über sensible Naturräume oder Einkehrmöglichkeiten informiert und auf Verhaltensregeln und Konsequenzen von falschem Verhalten hingewiesen werden. Ähnliche Hinweise bspw. zur Tierwelt im Winter und Verhalten von Besuchern sind z.T. auf der neuen Winterübersichtskarte des Naturschutzzentrums Feldberg vorhanden.

Kostenkalkulation:

Layout Skitourenroutenschild	250,00 €
Skitourenroute: 16 Schilder à 20,00 €	320,00 €
Schneeschuhroute: 26 Schilder noch keine Rückmeldung vom DSV, evtl. kostenlos	
Insgesamt 22 Pfosten aus Holz à 8,00 €	176,00 €
Übersichtstafel, 600 mm x 800 mm, Layout und Druck	370,00 €
Rahmen/Ständer für Übersichtstafel	250,00 €
<u>Projektleitung und Koordination</u>	<u>1000,00 €</u>
Summe(gerundet)	2400,00 €

Öffentlichkeitsarbeit

Neben der Beschilderung und Übersichtskarten vor Ort (siehe 6. Weitere Beschilderung), soll auf digitalen Medien auf die ausgewiesene Schneeschuhroute hingewiesen werden. So können gpx-Daten und Karten von der Homepage der Gemeinde, des Liftbetreibers, der Berghütten, der Touristinformaton Dreisamtal, der Schwarzwald Tourismus GmbH auf GPS-Geräte oder Handys heruntergeladen und gespeichert werden.



4. Anlage eines Hubschrauberlandeplatzes für die Bergwacht

Die Einrichtung eines Hubschrauberlandeplatzes wurde von der Bergwacht und dem Liftbetreiber angeregt. Die Gemeinde Oberried stimmt als Grundbesitzerin dieser Anlage zu und informiert die Pächter. Die Maßnahmenfläche liegt in einem Natura 2000 Gebiet, auf dem Flurstück befindet sich ein besonders geschütztes Biotop.

Die Gemeinde Oberried wird voraussichtlich im kommenden Jahr einen Antrag auf naturschutzrechtliche Genehmigung der Maßnahme an die Untere Naturschutzbehörde beim Landratsamt stellen. Diese Genehmigung wurde von der Naturschutzbehörde mündlich in Aussicht gestellt, da keine Biotope betroffen sind und das Vorhaben der Sicherheit der Wintersportler dient. Die Bergwacht wird eine luftfahrtrechtliche Genehmigung an die Landesluftfahrtbehörde beim Regierungspräsidium stellen. Baurechtlich ist die Einrichtung verfahrensfrei, da es sich um eine Fläche von nur rund 140 m² handelt. Für den Bau soll vorhandenes Wegbaumaterial verwendet werden. Die Bauleitung übernimmt der Liftbetreiber. Die Gemeinde klärt mit dem Liftbetreiber, wer die Kosten für die Baumaßnahme übernimmt.

Kostenkalkulation:

Verwendung des vorhandenen örtlichen Baumaterials	keine Kosten
Einsatz von Baumaschinen, Lastwagen, Bagger	ca. 700,00 €

Alternativ kann hier nochmals ein Standort auf dem Parkplatz geprüft werden. Dadurch würden ca. 6 Parkplätze wegfallen. Eine dauerhafte Offenhaltung des Hubschrauberlandesplatzes muss z.B. durch Absperrungen o.a, gewährleistet sein. Im Winter kann dies zu Behinderungen bei der Schneeräumung führen.

5. Verbindung der Rettungswege zum Feldberggebiet

Aus gegebenem Anlass wurde vom Liftbetreiber und von der Bergwacht eine Verbindung zum Feldberggebiet als Rettungsweg im Notfall angeregt. So könnte mit dem Pistenbully eine Spur präpariert werden, auf der Skidoos und ATV eingesetzt werden könnten bzw. könnte mit dem Pistenbully auch Rettungsmaterial und Personal vom Feldberggebiet befördert werden. Von Seiten des Naturschutzes und des Naturschutzgebietes Feldberg wurde dem Vorschlag zugestimmt. Um die Verbindung für den Pistenbully im Notfall befahrbar zu machen, müsste eine Schneise beim Hüttenwasen durch die Entnahme von 11 Fichten, auf ca. 6 bis 7 m verbreitert werden. Grundbesitzer



ist die Weidegenossenschaft St. Wilhelm, welche über den Vorschlag informiert wurde. Eine Entscheidung über die Entnahme der Bäume trifft die Weidegenossenschaft voraussichtlich im kommenden Jahr. Für die Gemeinde Oberried entstehen keine Kosten.

6. Weitere Beschilderung

Zur Besucherlenkung, aber auch zur Information sind weitere Schilder vorgesehen:

6.1: Hinweisschilder Achtung Weidetiere

Es führt ein ausgewiesener Wanderweg des Schwarzwaldvereins (gelbe Raute) vom Tote Mann auf einem Maschinenweg über die Weide der Erlenbacher Weidegenossenschaft. Darüber hinaus wird dieser Wanderweg im Sommer an zwei weiteren Stellen von Wanderern über die Weide abgekürzt. Um zu vermeiden, dass die Zäune zu diesem Zweck niedergetreten werden, wurden von Seiten der Weidegenossenschaft zwei Durchgänge im Zaun angebracht. Um Wanderer auf die Weidetiere innerhalb der Weide aufmerksam zu machen, sollen an 3 Stellen Informationsschildern angebracht werden. Auf den Schildern sollen außerdem Verhaltenshinweise gegeben und auf das Hundeleinengebot hingewiesen werden. Da solche Schilder auf dem Markt vorhanden sind, können handelsübliche Schilder verwendet werden. Es entstehen somit keine Kosten für die Gestaltung der Schilder.

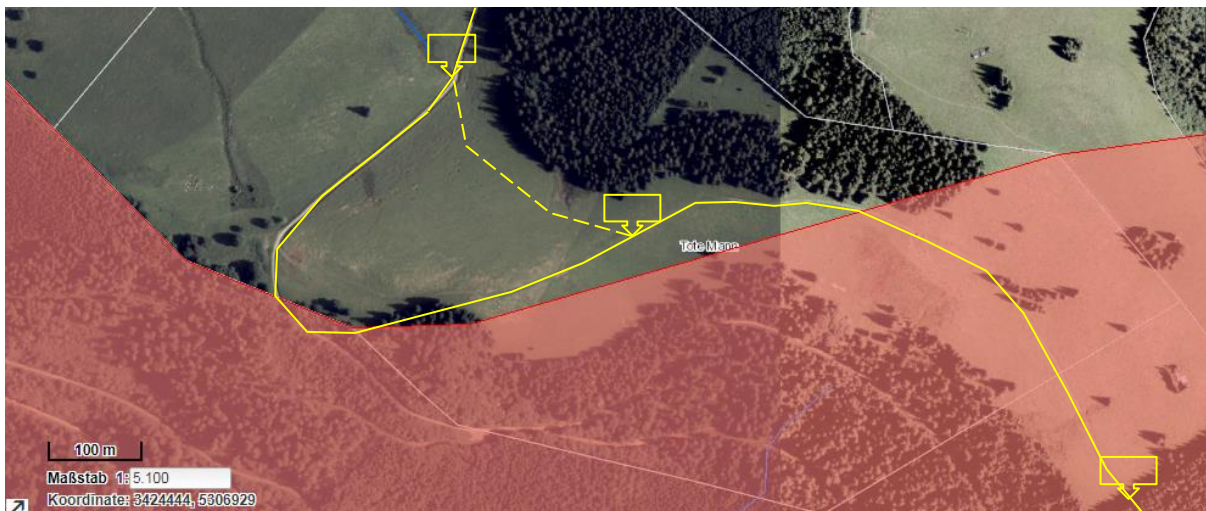

Standorte für die Hinweisschilder

6.2: Hinweisschild Alternativroute zur Stollenbacher Hütte und Erlenbacher Hütte

Am Standort „Ob dem Ibenfelschen“ zweigt der Wanderweg (gelbe Raute) vom Forstweg ab. Hier könnte ein Hinweisschild Wanderer und MTBer darauf hinweisen, dass der Wanderweg (gelb) durch die Weide und der Forstweg (orange) ebenfalls zur Stollenbacher Hütte bzw. Erlenbacher Hütte führt. Hiermit ließen sich evtl. die Mountainbiker lenken, die auf dem Waldweg fahren und nicht die Weide queren sollen.

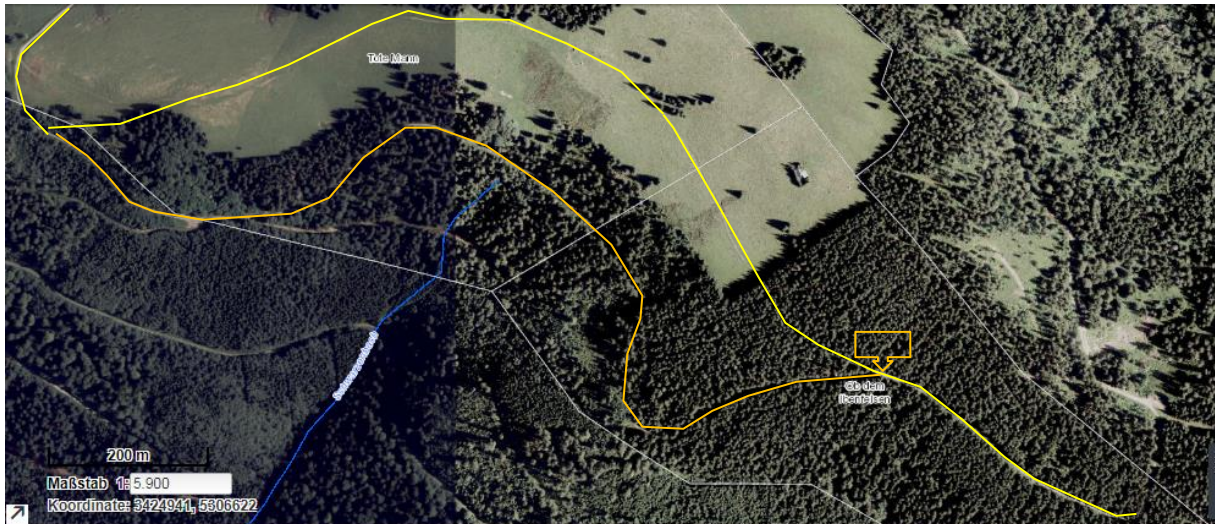

Kostenkalkulation:

Layout für 1 Tafel, à 250,00 €	250,00 €
Druck von 4 Tafeln, 400 mm x 300 mm, witterungsbeständig, à 50,00 €	200,00 €
Befestigungsmaterial, Pfosten	75,00 €
Versand	15,00 €
<u>Projektleitung und Koordination</u>	<u>450,00 €</u>
Summe	990,00 €

6.3: Sonstige Beschilderung

Hundeleinengebot:

Hundeleinenzwang besteht im Naturschutzgebiet und auf der Weide während des Weidebetriebs im Sommer. Entsprechende Hinweise sind unter 6.1. vorgesehen. Ein weiterer Hinweis auf das Hundeleinengebot ist auf den neuen Übersichtstafeln des Naturschutzgebiets Feldberg (Sommertafeln und Wintertafeln) vorhanden.



Wanderwege, Fahrradwege:

Die Wanderwege und Fahrradwege im Stollenbacher Gebiet sind ebenfalls auf der neuen Sommerübersichtstafel des Naturschutzgebiets Feldberg vorhanden. Dort finden sich auch Verhaltensregeln und Regeln der Naturschutzverordnung zur Information von Besuchern.

Sperrung von Wildrückzugsgebieten im Winter:

Zusätzlich zur positiven Lenkung der Wintersportler können die anliegenden Wildruhezonen und Wildrückzugsgebiete (z. B. der an die Skipiste angrenzende Wald) durch Durchgangsverbotschilder und weitere Hinweisschilder ergänzt werden. Evtl. stehen diese Schilder beim Naturschutzzentrum zur Verfügung.

7. Antrag auf Genehmigung einer Flutlichtanlage

Im Januar 2006 wurde ein Antrag für eine Flutlichtanlage gestellt, Der Antrag wurde mit der Begründung einer zu großen Außenwirkung und ggf. Auswirkungen auf das Vogelschutzgebiet abgelehnt. 2007 erfolgte die Erweiterung des Vogelschutzgebiets auf den gesamten Skihang. Es wurde damals von Seiten des Naturschutzes auf die Möglichkeit von Ausgleichsflächen hingewiesen. Ein neuer Antrag müsste eine FFH-Vorprüfung bzw. FFH-Verträglichkeitsprüfung beinhalten. Die Kosten für eine FFH-Prüfung können nicht über das Förderprogramm des Biosphärengebiets Schwarzwald gefördert werden. Eine Förderung über den Naturpark Südschwarzwald ist ebenfalls nicht möglich.

Die Kosten für eine FFH-Vorprüfung bzw. eine FFH-Verträglichkeitsprüfung liegen in etwa bei 10 000 bis 15 000 €. Dazu kommen Kosten für die Genehmigung.

Für die Kosten für den Bau einer Flutlichtanlage, ca. 16 000,00 €, können Fördermittel beantragt werden. Hier ist im Vorfeld zu klären, wer den Antrag stellt und wer die Kosten, ggf. anteilig oder vollständig übernimmt. Beispiele für Sportstättenförderung:

Ministeriums für Kultus, Jugend und Sport Baden-Württemberg, Fördersatz 30 %, Antragsteller:
Gemeinde

Badischer Sportbund, Zuschusshöhe 30 %, Antragsteller Verein

8. Antrag auf Genehmigung der Verbreiterung der Skipiste

Seit Längerem besteht von Seiten des Skiclubs Oberried und des Sportvereins Kirchzarten der Wunsch, die Skipiste am Stollenbach durch Rücknahme der Bewaldung am westlichen Rand der Skipiste zu verbreitern. So soll ein permanenter Trainingsbetrieb für den Nachwuchs der beiden Vereine möglich gemacht werden. Außerdem könnten dadurch auf dieser Hangseite neben dem



öffentlichen Liftbetrieb gefahrlos Skirennen durchgeführt werden. Zur Verbreiterung der Skipiste ist die Rodung auf einer Fläche von ca. 5000 m² erforderlich.

Grundeigentümerin des an die Skipiste angrenzenden Waldes ist die Gemeinde Oberried.

Die Rodung einer Teilfläche müsste bei der Forstverwaltung und bei der Naturschutzverwaltung beantragt werden. Evtl. ist dies ohne die Vorlage einer FFH-Verträglichkeitsprüfung möglich, da eine Rodung zur Sicherung des Lebensraumtyps „Berg-Mähwiese“ und somit zur Erreichung eines Erhaltungsziels des FFH-Gebietes, beitragen könnte. Dies muss im Vorfeld mit der Naturschutzbehörde abgeklärt werden.

9. Sperrung des Tote Mann Wegs im Winter

Gemäß einer Allgemeinverfügung vom 14. Februar 2012, soll zur Beruhigung sensibler Lebensräume bedrohter Wildtierarten im Winter der Tote Mann Weg innerhalb des Naturschutzgebiets vom 1. Dezember bis zum 30. April mit einer speziellen Beschilderung und Flutterband für Wintersport (Schneeschuhslaufen, Tourenskigehen, Langlaufen, Winterwandern u.ä.) gesperrt werden. Schilder und Flutterband sind im Naturschutzzentrum Feldberg erhältlich. Dies soll in Zukunft von Mitarbeitern der Gemeinde erledigt werden

10. Zusammenarbeit mit Anbietern von Schneeschuwwanderungen und mit Naturschutzverbänden

Im Winter werden am Stollenbach von kommerziellen Anbietern Schneeschuhtouren, Wandertouren und Fackelwanderungen angeboten. Die Guides sind hierbei als Multiplikatoren tätig. Sie können durch ihr Verhalten und durch Hinweise auf besonders geschützte Arten oder Schutzgebiete einen bedeutenden Beitrag zur Sensibilisierung der Teilnehmer einer geführten Tour und anderer Besucher beitragen.

Deshalb sollen Kooperationen zwischen der Gemeinde, Naturschutzvereinen, dem Naturschutzzentrum Feldberg und den Anbietern von geführten Touren entwickelt werden.

Beispiele für Kooperationen:

- Schulung der Multiplikatoren durch gemeinsame Touren, z. B. mit dem Naturschutzzentrum oder mit dem Verein Wildwege e.V.



Evtl. kann die Teilnahme an solch einer Multiplikatorenveranstaltung auch zwingend an die Erlaubnis, am Stollenbach geführte Touren durchzuführen, gebunden werden.

Erfahrungsgemäß sind hier allerdings auch Freiwilligkeit und gut gepflegte persönliche Kontakte, die durch solche Veranstaltungen entstehen, sehr zielführend.

- Übernahme des Aufbaus der Beschilderung der Schneeschuhtour im Herbst und Abbau im Frühjahr durch am Stollenbach aktive kommerzielle Anbieter, ggf. vertragliche Vereinbarung, Maschinennutzung, Überfahrtsregelung mit Grundeigentümern und Pächtern etc.
- Weitere Informationsveranstaltungen von Naturschutzverbänden
- Geführte Wanderungen entlang des Weidelehrpfads durch die Weidegenossenschaft oder die Gemeinde
- Veranstaltungen mit und durch die Hüttenwirte
- Übernahme der Beschilderung der Schneeschuhroute vor und nach der Saison durch kommerzielle Anbieter von geführten Touren
- Veranstaltungen mit der Presse zur Sensibilisierung der Öffentlichkeit

Weitere Ideen für Kooperationsmöglichkeiten können bei einer gemeinsamen Besprechung zwischen Gemeinde, Naturschutzvereinen, dem Naturschutzzentrum Feldberg und den Anbietern von geführten Touren entwickelt werden.

Kostenkalkulation:

4 Besprechungstermine mit Vor- und Nachbereitung	1200,00 €
Summe:	1200,00 €



Förderung:

Für die Kosten für die oben genannten Maßnahmen stellt die Gemeinde einen Antrag auf Umsetzung beim Naturpark Südschwarzwald. Der Fördersatz liegt bei 60 % der förderfähigen Kosten.

Maßnahme	voraussichtliche Kosten gesamt (netto)	davon Förderung durch Naturpark (o.a.)	Kosten für die Gemeinde
1. Mautierung der Stollenbacher Straße (keine Naturparkförderung. Förderung bis zu 50 % über Tourismusinfrastrukturprogramm)	45 000,00 €	(22 500,00 €)	(22 500,00 €)
2. Instandsetzung des Weidelehrpfades	10 800,00 €	6480,00 €	4320,00 €
3. Ausweisung einer Skitouren- Strecke und Schneeschuhroute	2400,00 €	1440,00 €	960,00 €
4. Anlage eines Hubschrauber- landeplatzes für die Bergwacht	700,00 €	420,00 €	280,00 €
5. Verbindung der Rettungswege zum Feldberggebiet	keine Kosten		
6. Weitere Beschilderung	990,00 €	594,00 €	396,00 €
7. Antrag auf Genehmigung einer Flutlichtanlage (keine Naturparkförderung. 30 % Förderung durch Kultusministerium oder Bad. Sportbund)	16 000,00 €	(4800,00 €)	(11200,00 €)
8. Antrag auf Genehmigung der Verbreiterung der Skipiste	nur Genehmigungskosten		
9. Sperrung des Tote Mann Wegs im Winter	keine Kosten		
10. Zusammenarbeit mit Anbietern von Schneeschuhwanderungen	1 200,00 €	720,00 €	480,00 €
Gesamtkosten	77 090,00 €	36 954,00 €	40 136,00 €

Fahrzeugzählungen

Zeitraum	Fahrzeuge insgesamt	Fahrzeuge pro Tag Mo bis Fr	Fahrzeuge pro Tag Sa bis So	Fahrzeuge pro Woche	Fahrzeuge pro Tag
30. Juni 2015 bis 22. Juli 2015	5676	236	335	1850	264
10.März 2016 bis 12. April 2016	1744			364	52
14. Dez. 2016 bis 12. Jan. 2017	882			214	31
13. Januar bis 25. Februar 2017	2578			426	61
21. März bis 24. April 2017	734			153	22
keine Zahlen für Mai, August, September, Oktober, November					



Annahmen

Kalendermonat	Fahrzeuge pro Tag, gezählt	gerundet, abzgl. ein Drittel		Fahrzeuge pro Monat
Januar	45	30		930
Februar	60	40		1120
März	45	30		930
April	34	20		600
Mai	22	15		465
Juni	98	70		2100
Juli	264	170		5270
August	200	130		4030
September	200	130		3900
Oktober	200	130		4030
November	31	20		600
Dezember	31	20		620
Fahrzeuge pro Jahr				24595

- rot: Schätzung, keine Zählung vorhanden
- abzgl. ein Drittel für Fahrten von Pächter, Grundbesitzer, Gemeinde, die in Zukunft nichts bezahlen
- Februar hat 28 Tage
- Kosten der Gemeinde durch Schneeräumung (Straße und Parkplatz): ca. 250 €/Tag



Kalkulation - Einnahmen

	Fahrzeuge pro Tag	Mautgebühr 4,00 € pro Tag	Mautgebühr 4,00 € pro Monat	Mautgebühr 5,00 € pro Tag	Mautgebühr 5,00 € pro Monat
Januar	30	120	3720	150	4650
Februar	40	160	4480	200	5600
März	30	120	3720	150	4650
April	20	80	2400	100	3000
Mai	15	60	1860	75	2325
Juni	70	280	8400	350	10500
Juli	170	680	21080	850	26350
August	130	520	16120	650	20150
September	130	520	15600	650	19500
Oktober	130	520	16120	650	20150
November	20	80	2400	100	3000
Dezember	20	80	2480	100	3100
Summe		3220	98380	4025	122975



Planung Konzeption Dienstleistung

Forst Umwelt Natursport
 Annette Müller-Birkenmeier Dipl. Ing. FH
 Höllentalstraße 54a
 79199 Kirchzarten

mobil 0174 97 46717
forumnaturport@t-online.de

Tel. 07661 908000

Kalkulation – Ausgaben

Einrichtung von 2 Schranken an der Stollenbacher Straße

Angebot der Fa. Condas GmbH vom 19.10.2016 plus 5 %, netto	35 000
weitere Kosten: bauseitige Bauleitung, Fundamente, Leerrohre, Kabel- und Netzzuleitungen, ca.	10 000
Unterhaltung pro Jahr (ca. 24000 Tickets pro Jahr, Wartung der 2 Schranken	900
Summe	45 900

Funktionsbeschreibung:

Die Gemeinde Oberried möchte eine Zufahrt zu einer Berghütte mit Restaurant und Skilift mittels Schranke und Ticketsystem absichern und bewirtschaften. Die Schranke hat eine Sperrbreite von 5 m (bei 2 Schranken je 3,50 m). Es gibt einen Einfahrtsterminal mit Ticketgeber, eine Kasse an der Hütte und einen Ausfahrtsterminal mit Ticketleser



Planung Konzeption Dienstleistung

Forst Umwelt Natursport
Annette Müller-Birkenmeier Dipl. Ing. FH
Höllentalstraße 54a
79199 Kirchzarten

mobil 0174 97 46717
forumnaturport@t-online.de

Tel. 07661 908000



Planung Konzeption Dienstleistung

Forst Umwelt Natursport
Annette Müller-Birkenmeier Dipl. Ing. FH
Höllentalstraße 54a
79199 Kirchzarten

Tel. 07661 908000
mobil 0174 97 46717
forumnaturport@t-online.de

TOP 3 Jahresrechnung 2017

Beschlussantrag

Die Jahresrechnung 2017 wird mit allen Bestandteilen und Anlage wie vorgelegt beschlossen:

1. Das Ergebnis der Jahresrechnung für das Haushaltsjahr 2017 wird in Einnahmen und Ausgaben wie folgt festgestellt:

Verwaltungshaushalt:	7.963.313,81 €
Vermögenshaushalt:	119.609,70 €

2. Die Gesamtzuführung vom Verwaltungshaushalt an den Vermögenshaushalt beträgt: **93.845,13 €**

3. Der Fehlbetrag beläuft sich auf: **133.189,82 €**

4. Die Rücklagenentnahme wird festgelegt: **100.000,00 €**

5. Die Zuführung zur Allgemeinen Rücklage beträgt: **0,00 €**

6. Die Zuführung zur Sonderrücklage beträgt: **0,00 €**

7. Der Schuldenstand verändert sich von **937.681,80 €**

um	521.912,31 €
auf	1.459.594,11 €

8. Bildung von Haushaltsresten:

Haushaltsausgabereste	28.000,00 €
Haushaltseinnahmereste	89.900,00 €

9. Den über- und außerplanmäßigen Ausgaben wird gemäß § 84 GemO zugestimmt, soweit nicht bereits im Einzelfall die Zustimmung erteilt war.

10. Der Rechenschaftsbericht wird vom Gemeinderat zur Kenntnis genommen und nicht beanstandet.

Gemeinde Oberried
Landkreis Breisgau-Hochschwarzwald

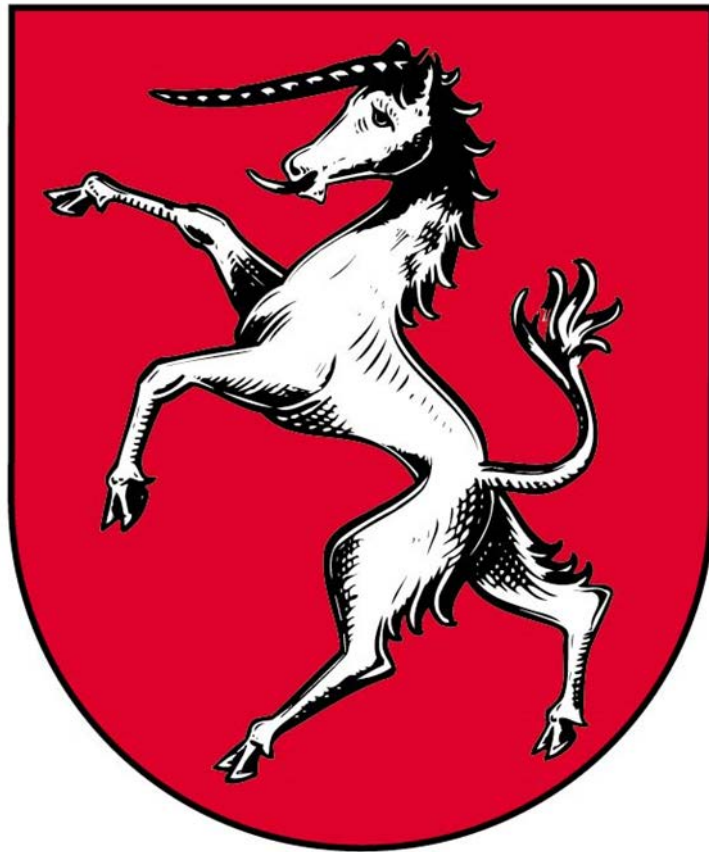

Jahresabschluss
mit Rechenschaftsbericht
für das Haushaltsjahr 2017

Feststellung der Jahresrechnung 2017

Die Jahresrechnung der Gemeinde Oberried und der Rechenschaftsbericht für das Haushaltsjahr 2017 wurde dem Gemeinderat am 04.02.2019 gem. § 95 Abs. 2 und 3 der Gemeindeordnung (GemO) in Verbindung mit § 41 Abs. 3 der Gemeindehaushaltsverordnung vorgelegt.

1. Das Ergebnis der Jahresrechnung für das Haushaltsjahr 2017 wird in Einnahmen und Ausgaben wie folgt festgestellt:

Verwaltungshaushalt:	7.963.313,81 €
Vermögenshaushalt:	119.609,70 €

2. Die Gesamtzuführung vom Verwaltungshaushalt an den Vermögenshaushalt beträgt:

	93.845,13 €
--	--------------------

3. Der Fehlbetrag beläuft sich auf: **133.189,82 €**

4. Die Rücklagenentnahme wird festgelegt auf: **100.000,00 €**

5. Die Zuführung zur Allgemeinen Rücklage beträgt: **0,0 €**

6. Die Zuführung zur Sonderrücklage beträgt: **0,0 €**

7. Der Schuldenstand verändert sich

von	937.681,80 €
um	521.912,31 €
auf	1.459.594,11 €

8. Bildung von Haushaltsresten:

Haushaltsausgabereste	28.000,00 €
Haushaltseinnahmereste	89.900,00 €

9. Den über- und außerplanmäßigen Ausgaben wird gemäß § 84 GemO zugestimmt, soweit nicht bereits im Einzelfall die Zustimmung erteilt war.

10. Der Rechenschaftsbericht wird vom Gemeinderat zur Kenntnis genommen und nicht beanstandet.

Oberried, den 04.02.2017

Klaus Vosberg
Bürgermeister

Rechenschaftsbericht

1. Überblick über das Ergebnis der Haushaltsrechnung des Haushaltsjahres 2017

Der Verwaltungshaushalt des Jahres 2017 schließt im Ergebnis mit 12,1 % über dem Haushaltsansatz ab. Dies begründet sich insbesondere durch die insgesamt positive Entwicklung bei den Steuern und Zuwendungen (+ 363 Tsd. €) sowie gestiegene Aufwendungen im Bereich des Sächlichen Verwaltungs- und Betriebsaufwands. Die für Prozesskostenrisiko eingestellten Mittel in Höhe von 150 Tsd. € wurden nicht benötigt und sind in einer Sonderrücklage abgebildet.

Im Verwaltungshaushalt werden die kalkulatorischen Kosten für das Vermögen der Gemeinde abgebildet. Diese wurden in den einzelnen Unterabschnitten verbucht. Mit der Einführung des Neuen Kommunalen Haushaltsrechtes sind die kalkulatorischen Kosten zukünftig vollständig abzubilden und, im Gegensatz zur kameralen Darstellung, im Erfolgsplan zu erwirtschaften.

Die Zuführung vom Verwaltungs- an den Vermögenshaushalt schließt im Ergebnis mit 93 Tsd. € ab und entspricht der Mindestzuführung.

Für den Ausgleich des Vermögenshaushaltes war ein Darlehen vorgesehen. Eine Kreditermächtigung lag in Höhe von 97.000 € vor. Wegen vorhandener liquider Mittel erfolgte keine Darlehensaufnahme. Zum Jahresende ergibt sich im Vermögenshaushalt ein Defizit. Ein Teil des Defizits kann durch eine Teilentnahme aus der allgemeinen Rücklage in Höhe von 100.000 € ausgeglichen werden. Der restliche Ausgleich erfolgt über einen Fehlbetrag. Dieser soll unverzüglich gedeckt werden. Er ist spätestens im dritten dem Entstehungsjahr folgenden Jahr zu veranschlagen, d. h. in den Haushaltsausgleich einzubeziehen.

Der Verlauf des Jahres 2018 lässt darauf schließen, dass die geplante Zuführung vom Verwaltungs- an den Vermögenshaushalt positiver ausfallen wird als geplant, d. h. eine Deckung des Fehlbetrages zum Teil bereits im Haushalt 2018 erfolgen kann.

Die gebildete Sonderrücklage, die 2015 in Höhe von 150.000 € gebildet wurde, um das Prozessrisiko gegenüber dem Finanzamt abzusichern, bleibt bestehen.

Der Schuldenstand ist von 937 Tsd. € auf 1.459 Tsd. € gestiegen.

1.1. Übersichten

Im Ergebnis hat sich die Jahresrechnung gegenüber dem Ansatz aus der Planung verändert. Die Ursachen für die Veränderungen sind nachfolgend beschrieben, bzw. aus der beigefügten Gliederungs- und Gruppierungsübersicht ersichtlich.

Der Gemeindehaushalt war veranschlagt in Einnahmen und Ausgaben

	Planung	Ergebnis	Differenz
Verwaltungshaushalt	7.103.657,00 €	7.963.313,81 €	859.656,81 €
Vermögenshaushalt	332.650,00 €	119.609,70 €	213.040,30 €
Summen	7.436.307,00 €	8.082.923,51 €	646.616,51 €

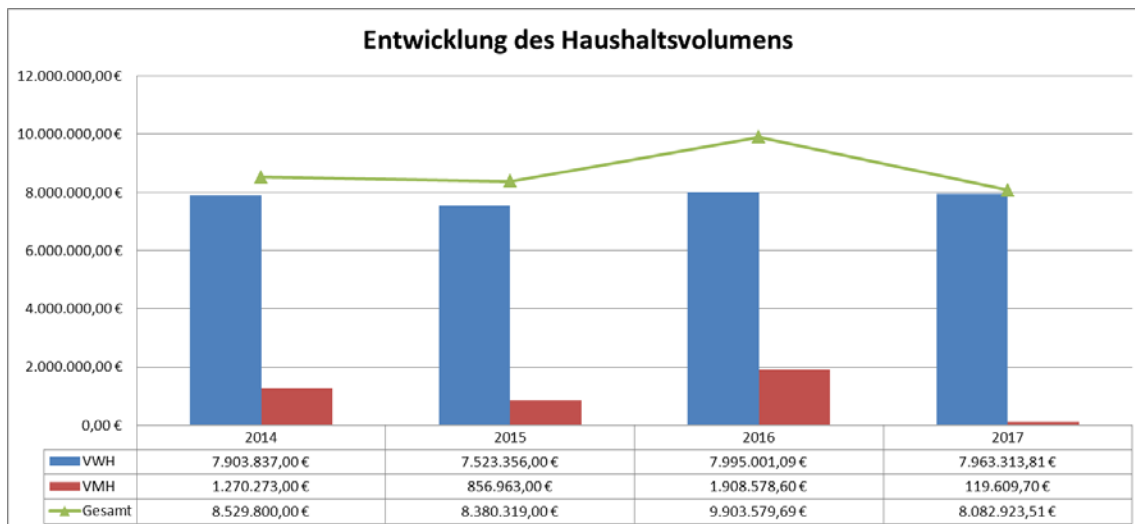

1.2. Zuführung zum Vermögenshaushalt und zur Rücklage

Die Zuführung vom Verwaltungs- an den Vermögenshaushalt gibt an, welche Mittel aus der laufenden Rechnung (dem Verwaltungshaushalt) erübrigt werden, die in der Kapitalrechnung (dem Vermögenshaushalt) für Investitionen, für die Schuldentilgung, aber auch für den Bedarf in künftigen Haushaltsjahren (Zukunftssicherung) bestimmt sind. Die Zuführung vom Verwaltungs- an den Vermögenshaushalt muss mindestens so hoch sein, dass daraus die ordentliche Kredittilgung und etwaige Kreditbeschaffungskosten (z. B. ein Disagio) bestritten werden können, soweit frei verfügbare Deckungsmittel - sogenannte Ersatzdeckungsmittel - des Vermögenshaushalts nicht zur Verfügung stehen.

Der nach Abzug der ordentlichen Kredittilgung verbleibende Betrag steht als Beitrag des Verwaltungshaushalts bzw. der laufenden Rechnung zur Finanzierung von Investitionen zur Verfügung (so genannte Netto-Investitionsrate oder „freie Spitze“). Dies gilt unabhängig davon, ob eine Kommune kameral oder doppisch nach den Regeln des Neuen Kommunalen Haushaltsrechts Baden-Württemberg (NKHR-BW) bucht. Auf der Grundlage dieser Kennziffern können kameral buchende sowie doppisch buchende Gemeinden und Kreise weiterhin miteinander verglichen werden.

Bei der Haushaltsplanung des Jahres 2017 ist von der Erwirtschaftung einer Zuführung i.H.v. 79 Tsd. € ausgegangen worden. Bei der Aufstellung der Jahresrechnung berechnet sich eine Mindestzuführung vom Verwaltungs- an den Vermögenshaushalt in Höhe von 93 Tsd. €. Die Mindestzuführung würde somit nicht erreicht werden. Im Verwaltungshaushalt stehen Zuführungsmittel in Höhe von 68 Tsd. € zur Verfügung. Die Differenz in Höhe von 25 Tsd. € ist vom Vermögenshaushalt als Ersatzdeckungsmittel dem Verwaltungshaushalt zuzuführen. Damit ist eine Mindestzuführung gewährleistet.

	Planung	Ergebnis	Differenz
Zuführung zum Vermögenshaushalt	79.280 €	93.845,13 €	14.565,13 €
Zuführung zum Verwaltungshaushalt	0,00 €	25.697,92 €	25.697,92 €
Rücklagenzuführung	0,00 €	0,00 €	0,00 €
Rücklagenentnahme	0,00 €	100.000,00 €	100.000,00 €
Abwicklung von Fehlbeträgen	0,00 €	133.189,82 €	133.189,82 €

Nachdem die Fehlbeträge aus den Jahren 2014 und 2015 bereits komplett im Haushaltjahr 2016 gedeckt werden konnten, wird in 2017 ein Fehlbetrag in Höhe von 133.189 € ausgewiesen.

	Summe	€/Einwohner
		2.886
Zuführung zum Vermögenshaushalt	93.845,13 €	32 €/Einwohner
Mindestzuführung	93.845,13 €	32 €/Einwohner
Nettoinvestitionsrate	0,00 €	0 €/Einwohner

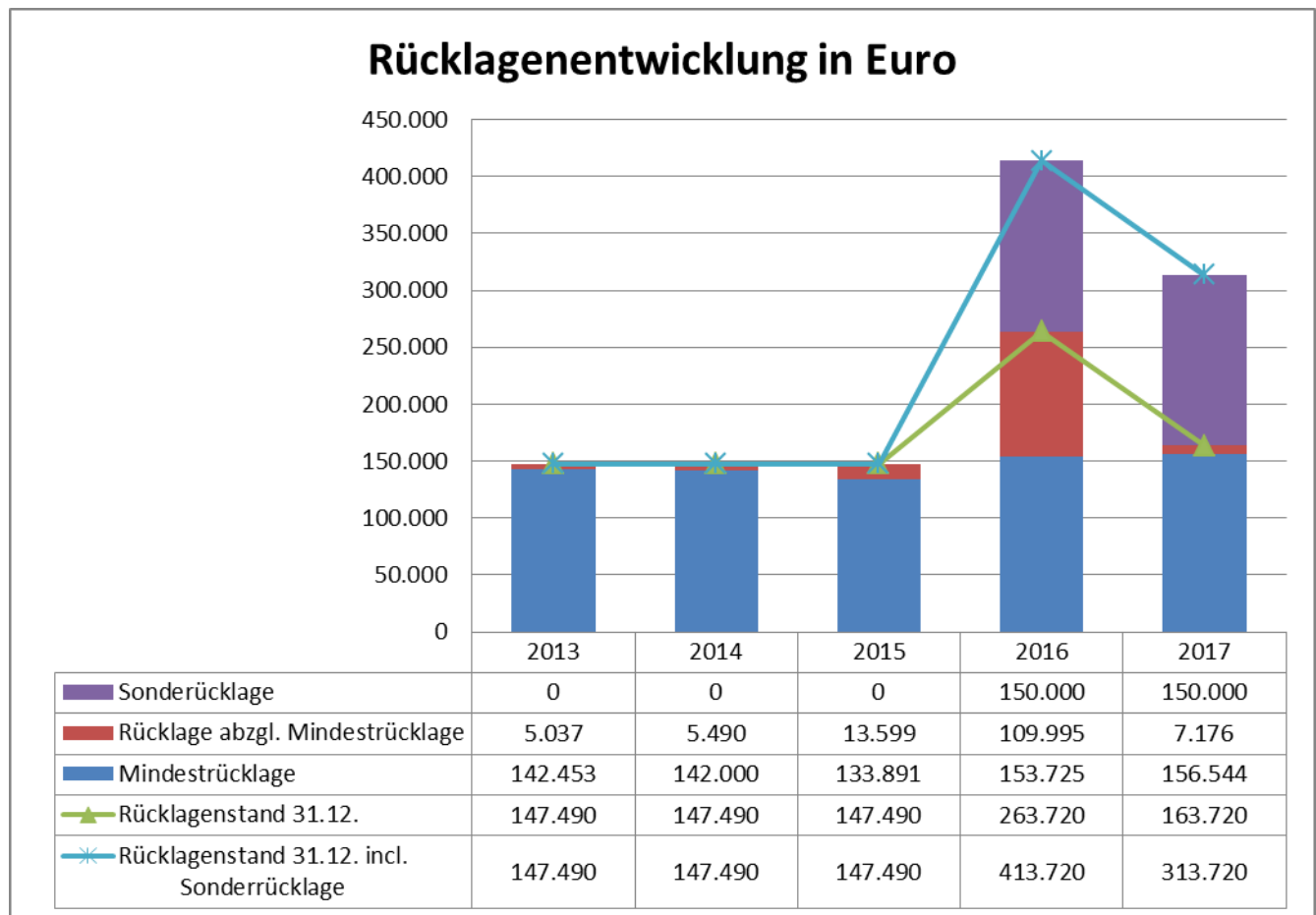

Der Rücklagenbestand ist u.a. zur Aufrechterhaltung der Liquidität der Gemeinde sowie für Investitionen in den kommenden Jahren vorgesehen. Die kamerale Rücklage steht ab 2019 im Rahmen der kommunalen Doppik als liquide Mittel zur Verfügung und kann entsprechend der Kassenlage für Investitionen verwendet werden.

	01. Januar	Zu-/Abnahme	31. Dezember
Stand der Allgemeinen Rücklage	263.720,49 €	-100.000 €	163.720,49 €

Mindestbetrag der allgemeinen Rücklage für den Kassenbedarf nach § 20 Abs. 2 GemHVO

Ausgaben des Verwaltungshaushaltes

Ausgaben des Verwaltungshaushaltes	
2015	7.523.355 €
2016	7.995.001 €
2017	7.963.313 €
Summe	23.481.670 €
Jahresdurchschnitt	7.827.223 €
davon 2 %	156.544 €
Rücklagenbestand zum 31.12.2017	163.720 €
Mögliche Entnahme	7.176 €

Der Rücklagenbestand für den Mindestbetrag der allg. Rücklage nach § 20 Abs. 2 Satz 2 GemHVO beläuft sich auf 156 Tsd. € zum Jahresende 2017. Die Gesamtsumme der Rücklagen beträgt ca. 163 Tsd. €. Eine Entnahme aus der allgemeinen Rücklage in Höhe von 7 Tsd. € wäre möglich.

1.3. Steuern, Allgemeine Zuweisungen

Die Gewerbesteuer-Mehr/Mindereinnahmen sind nach Abzug der Gewerbesteuerumlage den Ausgleichsmechanismen des Kommunalen Finanzausgleichs unterworfen, soweit sie durch den Anrechnungshebesatz von 290 v. H. erfasst werden.

Dies bedeutet, dass Zuwächse bei der Gewerbesteuer im Jahr 2017 zwei Jahre später (2019) zu einer entsprechend erhöhten Finanzausgleichsumlage (und Kreisumlage) führen und – je nach Steuerkraft – die Schlüsselzuweisungen nach mangelnder Steuerkraft vermindern. Entsprechendes gilt umgekehrt bei Steuerrückgängen.

	2017	
	Hebesatz	Steuer
Gewerbesteuer	360%	879.701 €
Grundsteuer A	380%	36.236 €
Grundsteuer B	350%	292.696 €
Summe		

Die nachfolgende Grafik zeigt die Entwicklung der Steuereinnahmen sowie Zuweisungen in der Gemeinde Oberried der vergangenen Jahre.

Die Steuereinnahmen sinken im Jahr 2017 im Vergleich zu 2016 wieder, bleiben aber über dem Niveau von 2015. Allerdings sind diese Einnahmen im Zusammenhang mit den Umlagen zu sehen, die sich, wie oben erläutert, um zwei Jahr versetzt ebenfalls entsprechend entwickeln. D.h. das positive Ergebnis bei der Gewerbesteuer im Jahr 2017 wirkt sich bei der Ermittlung der Finanzausgleichsleistungen im Jahr 2019 aus.

Entwicklung der Steuereinnahmen und Zuweisungen

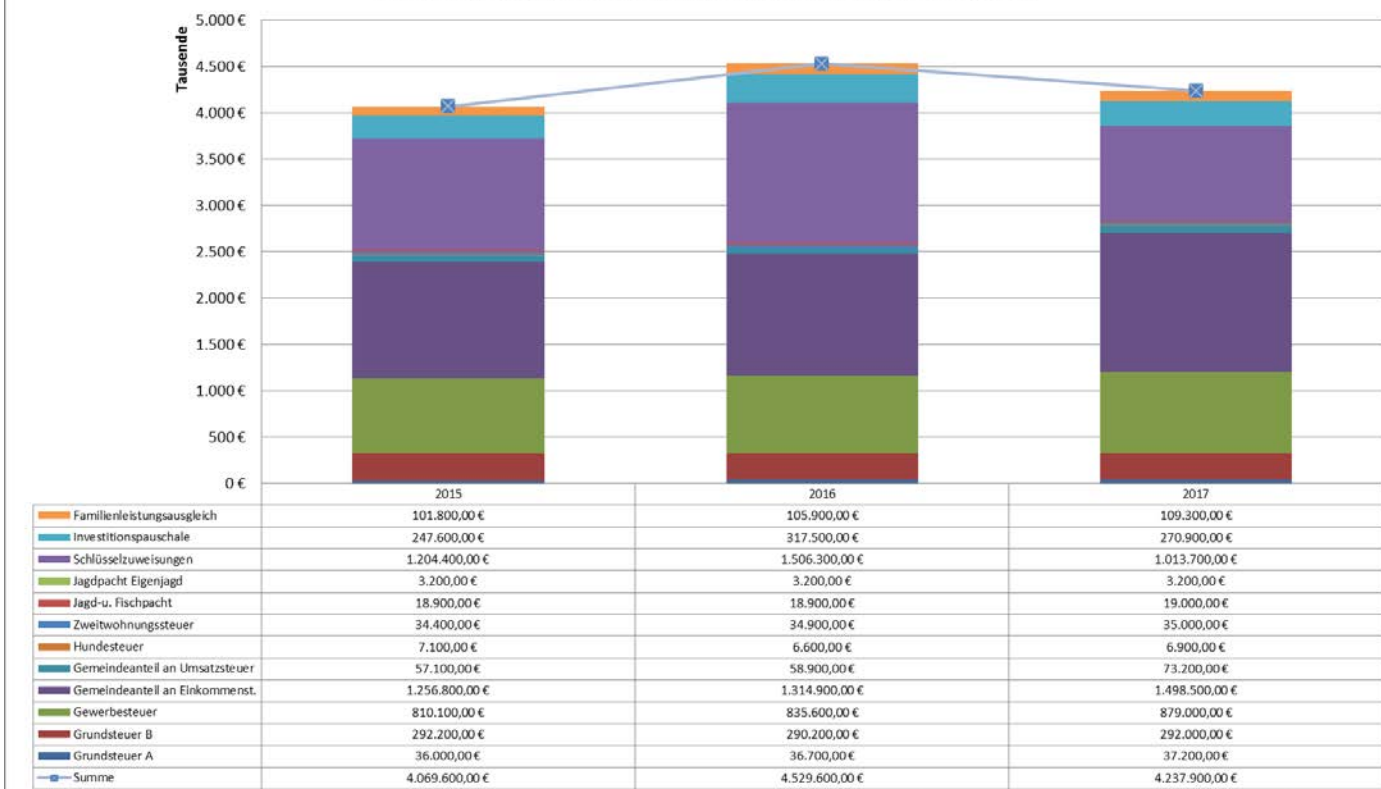

1.4. Steuerbeteiligungen / Umlagen

Wie unter dem Punkt „Steuern/Allgemeine Zuweisungen“ bereitsausgeführt, bildet die Grundlage für die Umlageberechnung des Jahres 2017 das Jahr 2015. Die Gewerbesteuerumlage bemisst sich im Gegensatz zu den anderen Zahlungsströmen der Finanzausgleichsumlage nicht nach dem zweitvorangegangenen Jahr, sondern nach dem tatsächlichen Eingang der Gewerbesteuer.

Entwicklung Gewerbesteuerumlagesatz:

2003 104 v. H.

2004 82 v. H.

2005 81 v. H.

2016 69 v. H.

2017 68.5 v. H.

Die nachfolgende Übersicht zeigt die Steuerbeteiligungen sowie die Umlagen, welche die Gemeinde Oberried entsprechend dem Finanzausgleichsgesetz und der Festsetzung des Landkreises (Kreisumlage) zu zahlen hat.

Umlagenentwicklung

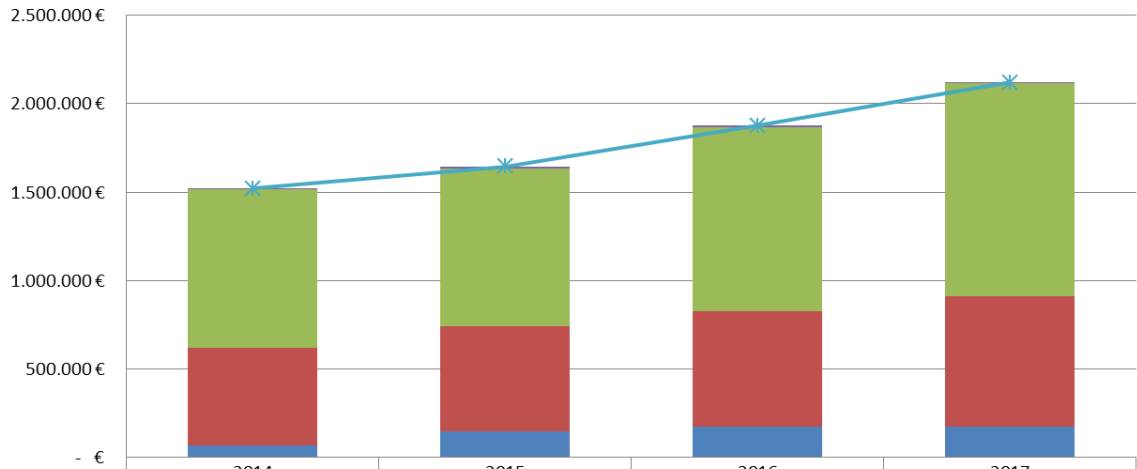

	2014	2015	2016	2017
Umlage GVV Dreisamtal	3.500 €	12.885,00 €	11.606,02 €	6.378 €
Kreisumlage	896.100 €	888.245,00 €	1.037.791,16 €	1.200.736 €
FAG-Umlage	555.000 €	594.855,00 €	651.382,60 €	740.202 €
Gewerbesteuerumlage	64.100 €	147.781,00 €	174.805,50 €	172.481 €
Summe:	1.518.700 €	1.643.766,00 €	1.875.585,28 €	2.119.796,65 €

Die Gegenüberstellung zeigt, dass im Saldo die Ausgaben im Vergleich zu den Einnahmen ansteigen.

Gegenüberstellung Steuern/Umlagen



	2013	2014	2015	2016	2017
Steuern/Zuweisungen	€3.235.700	€3.568.000	€4.070.000	€4.529.600	€4.237.900
Umlagen	-1.348.269	-1.518.700	-1.643.766	-1.875.585	-2.119.797
Differenz	€1.887.431	€2.049.300	€2.426.234	€2.654.015	€2.118.103

1.5. Finanzbeziehung Kreis – Kommune Kreisumlage 2017

Nach einem Anstieg der Kreisumlage in 2015 auf 33,25% ist die Kreisumlage in 2016 auf 35,21% und 2017 auf 35,85% angestiegen.

In 2018 und 2019 wird die Kreisumlage 36.10% betragen.

1.6. Schuldenstand

Darlehensgeber	Aufnahmezeitpunkt	Stand 31.12.2016	Neuaufnahme	Tilgung lfd. Jahr	Stand 31.12.2017	Zins lfd. Jahr	Zins in %	Zinsbindung bis
DG-Hyp	30.01.2006	250.239,00 €		4.441,55 €	245.797,45 €	9.396,57 €	3,780%	30.01.2036
KFW	24.10.2012	71.875,00 €		12.500,00 €	59.375,00 €	517,34 €	0,770%	15.08.2022
KFW	05.04.2016	150.000,00 €		0,00 €	150.000,00 €	0,00 €	0,000%	15.11.2025
L-Bank	01.07.2010	144.560,00 €		10.560,00 €	134.000,00 €	3.515,00 €	2,500%	15.08.2020
L-Bank	01.07.2010	72.280,00 €		5.280,00 €	67.000,00 €	1.757,50 €	2,500%	15.08.2020
LBBW	01.07.1985	5.328,31 €		4.890,94 €	437,37 €	188,38 €	5,360%	01.04.2018
LBBW	01.07.1985	5.382,63 €		4.941,17 €	441,46 €	190,29 €	5,360%	01.04.2018
LBBW	05.11.2015	179.000,00 €		10.000,00 €	169.000,00 €	1.980,33 €	1,130%	30.09.2025
LBBW	28.04.2017		590.000,00 €	7.777,10 €	582.222,90 €	6.788,36 €	1,720%	30.03.2037
Sparkasse	vor 1994	41.441,93 €		4.000,00 €	37.441,93 €	878,32 €	2,199%	31.01.2024
Sparkasse	31.07.2001	17.575,00 €		3.700,00 €	13.875,00 €	542,28 €	3,350%	15.08.2021
Summe		937.681,87 €		68.090,76 €	1.459.591,11 €	25.754,37 €		

Die Neuaufnahme des Kredites in Höhe von 590 Tsd. € resultiert aus der Kreditermächtigung von 2016 und deckt einen Haushaltseinnahmerest aus 2016 ab.

Die erteilte Kreditermächtigung aus 2017 wird nicht in Anspruch genommen.

Die Pro-Kopf-Verschuldung liegt bei einem Einwohnerstand von 2886 Einwohnern bei 505,00 €/Einwohner.

2. Verwaltungshaushalt

2.1. Einnahmen Verwaltungshaushalt

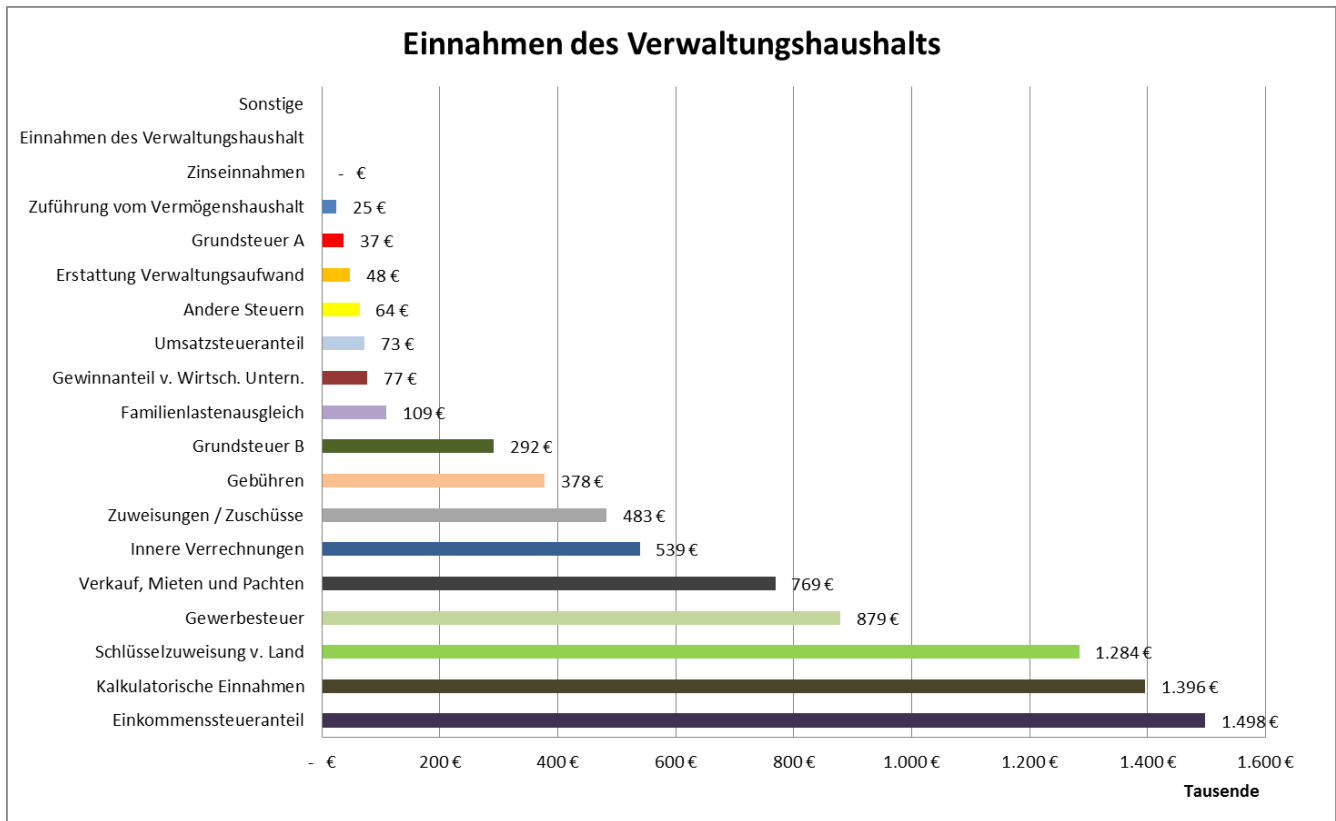

Bei den laufenden Einnahmen aus den Steuern und Zuweisungen wurden gegenüber der Planung in Höhe von ca. 3.876 Tsd. € eine Zunahme von ca. 363 Tsd. € erzielt. Dies ist insbesondere dem Ergebnis der Gewerbesteuereinnahmen (Plus von 185 Tsd.) und dem Gemeindeanteil an der Einkommensteuer (Plus von 118 Tsd.) zuzurechnen.

Bei den Einnahmen aus Gebühren und Verkauf wurde der Planansatz nicht erreicht. Insbesondere im UA 7510 (Ruheberg) und UA 8550 (Forst) gibt es hier Abweichungen zu den Planansätzen.

Die weiteren Finanzeinnahmen liegen im Rahmen der Haushaltsansätze oder weichen geringfügig davon ab.

Die Mehreinnahmen aus Steuern und Zuweisungen sind jedoch so hoch, dass die im Plan ausgewiesene Globale Minderausgabe damit abgefangen werden kann.

2.2. Ausgaben Verwaltungshaushalt

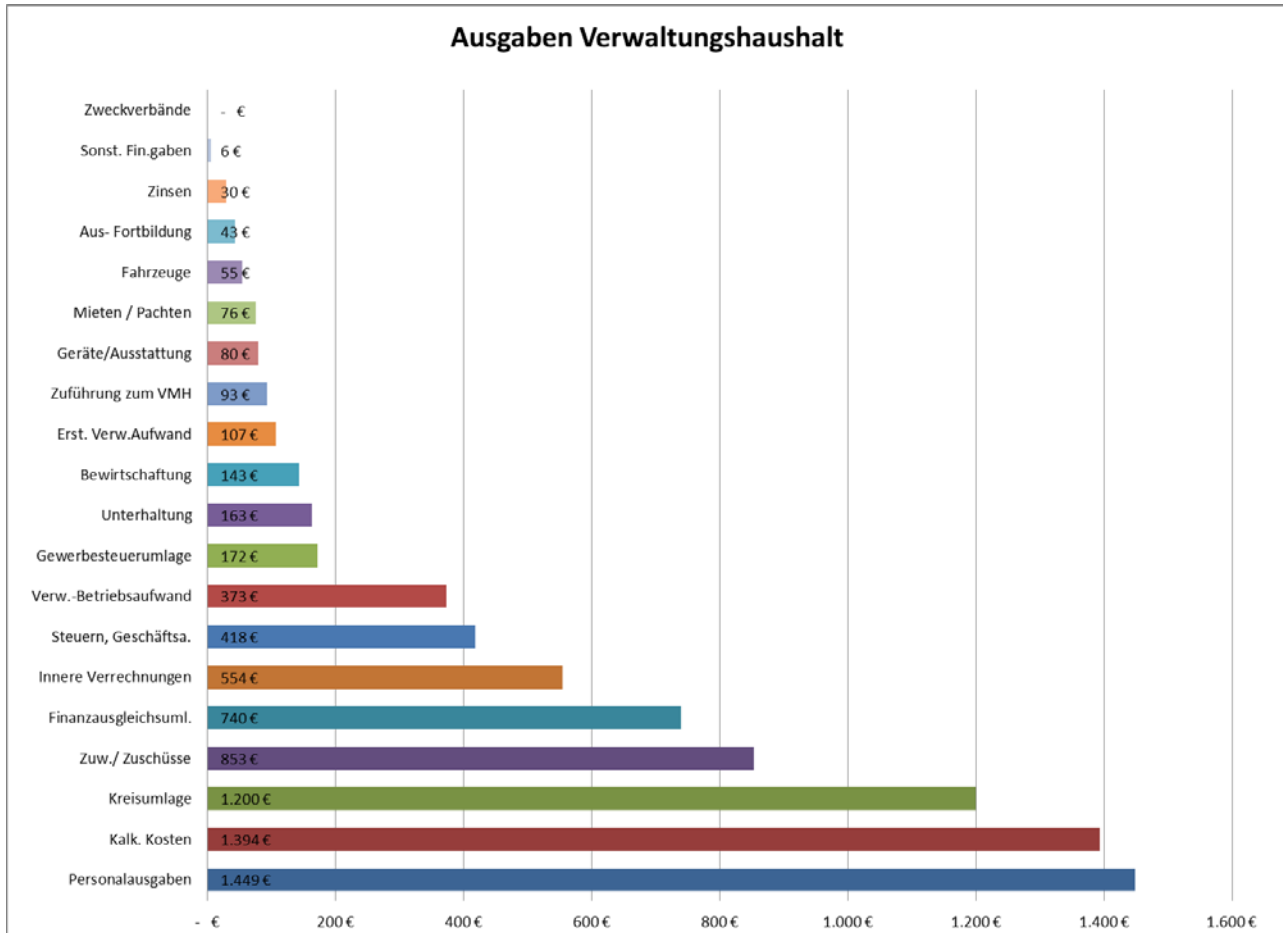

Im Bereich Unterhaltung der Grundstücke (*50-51) wurde der Ansatz um 12 Tsd. € überschritten. Hier hatten Renovierungsmaßnahmen in einer gemeindeeigenen Wohnung sowie erforderliche Maßnahmen im Bürgerhaus Hofgrund zu erfolgen.

Die Ansätze für Bewirtschaftung (*54) wurden mit ca. 16 Tsd. € überschritten, hier insbesondere bei der Goldberghalle. Die Ansätze für den Winterdienst und Forst (*530000) wurden um ca. 37 Tsd. € bzw. 57 Tsd. € überschritten. Diese Mehrausgaben konnten zum Teil durch Minderausgaben in den Bereichen Steuern und Geschäftsausgaben (*64-66) im Unterabschnitt 7510, Geräte, Ausstattung (*52) sowie Miete und Pachten (*53) gedeckt werden.

Die Inneren Verrechnungen liegen mit einer Summe von 582 Tsd. € mit 16 Tsd. € über dem Planansatz.

Die Kalkulatorischen Kosten liegen im Ergebnis von 1.394 Tsd. € um 629 Tsd. € über dem Ansatz. Im Jahr 2013 wurden die Kalkulatorischen Kosten erstmals vollständig im Haushalt verbucht und in den einzelnen Unterabschnitten abgebildet. Die Kalkulatorischen Kosten müssen mit der Einführung des NKHR zukünftig erwirtschaftet werden.

Im Bereich Zuweisungen und Zuschüsse waren im UA 7920 (Öffentl. Personennahverkehr) 3 Tsd. € vorgesehen. Durch die Erhöhung der Kosten für „Safer Traffic“ wurde der Ansatz um da. 6 Tsd. € überschritten.

Bei Gruppierung *80 überschreitet die Gewerbesteuerumlage (*810) den Ansatz um 31 Tsd. €. Dies resultiert aus höheren Gewerbesteuereinnahmen.

Die Zuführung an den Vermögenshaushalt überschreitet den Ansatz um 14 Tsd. €

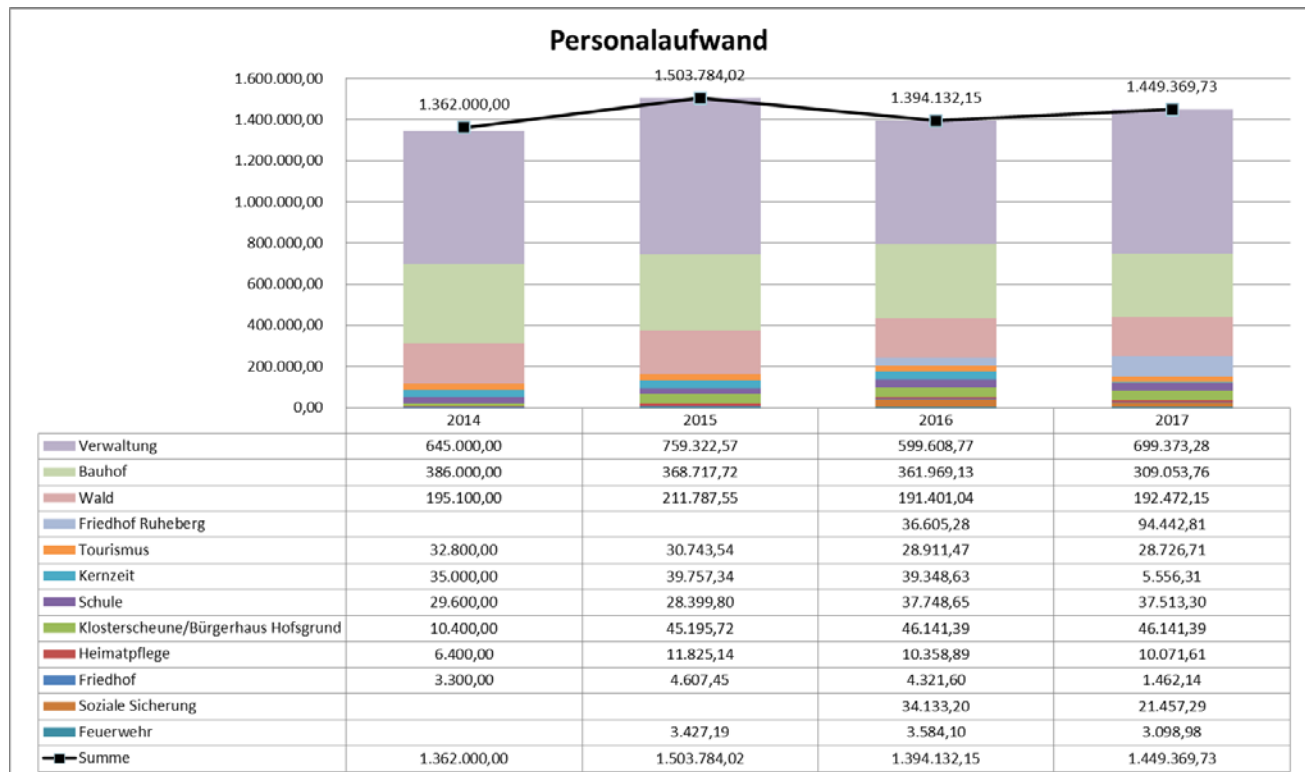

Der Personalaufwand erhöht sich im Vergleich zum Ansatz um ca. 502 Tsd. €. Dies resultiert insbesondere aus Umlagenachzahlungen im UA 0000.

3. Vermögenshaushalt

Im Jahr 2017 konnten im Vermögenshaushalt im Wesentlichen folgenden Einnahmen und Ausgaben erzielt werden:

Haushaltsstelle	Bezeichnung Haushaltsstelle	HH-Rest VJ	HH-Ansatz	Soll	HH-Rest neu	Planvergleich
2.0600.345000-001	Veräußerung von	0,00	0,00	-100,00	0,00	-100,00
2.4360.361000-001	Zuweisungen und	-109.090,00	0,00	31.893,18	0,00	31.893,18
2.4640.361000-001	Zuweisungen und	-231.000,00	0,00	71.000,00	-48.000,00	71.000,00
2.6150.361000-001	Zuweisungen und	0,00	0,00	6.532,07	0,00	6.532,07
2.7900.361000-001	Zuweisungen und	-21.045,00	-3.900,00	17.145,00	-3.900,00	21.045,00
2.7900.363000-001	Sonstige Zuschüsse	-14.955,00	0,00	14.955,00	0,00	14.955,00
2.8800.368000-001	Zuweisungen u. Zuschüsse	-104.000,00	0,00	66.000,00	-38.000,00	66.000,00
2.9100.300000-001	Zuführung vom VWH	0,00	-79.279,57	-93.845,13	0,00	-14.565,56
2.9100.310000-001	Entnahme aus der Rücklage	0,00	0,00	-100.000,00	0,00	-100.000,00
2.9100.375100-001	Kreditaufnahme	0,00	-249.470,00	0,00	0,00	249.470,00
2.9100.375200-001	Kreditaufnahme	-590.000,00	0,00	0,00	0,00	0,00
2.9100.390000-001	Abwicklung von Fehlbeträgen	0,00	0,00	-133.189,82	0,00	-133.189,82
Einnahmen		-1.070.090,00	-332.649,57	-119.609,70	-89.900,00	213.039,87
2.0600.935000-001	Erwerb v. beweglichen	0,00	800,00	592,62	0,00	-207,38
2.0600.940000-001	Einbau Holzpelletsheizung	0,00	0,00	14.123,85	0,00	14.123,85
2.2910.935000-016	Erwerb v. beweglichen	0,00	3.000,00	0,00	0,00	-3.000,00
2.4360.940000-016	Bau von Flüchtlingsfolgeunterkünfte	391.587,04	0,00	-45.742,30	0,00	-45.742,30
2.4640.984000-001	Zuw. u. Zuschüsse an	351.002,42	0,00	58.997,58	0,00	58.997,58
2.5600.935000-001	Erwerb v. beweglichen	0,00	1.800,00	0,00	0,00	-1.800,00
2.6150.932000-001	Dorfsanierung	0,00	0,00	2.976,20	0,00	2.976,20
2.6700.960300-015	Straßenbeleuchtung	0,00	4.000,00	0,00	0,00	-4.000,00
2.7510.935000-001	Erwerb v. beweglichen	0,00	1.000,00	1.592,22	0,00	592,22
2.7510.950000-016	Waldwegebau in Erweiterungsfläche	8.989,32	9.000,00	-5.032,57	0,00	-14.032,57
2.7700.935000-001	Erwerb v. beweglichen	0,00	3.650,00	3.765,40	0,00	115,40
2.7900.943000-001	Einrichtung Moutainbikestrecke	41.000,00	0,00	-31.092,50	0,00	-31.092,50
2.7900.944000-001	Besucherlenkung Stollenbach	0,00	10.000,00	10.000,00	10.000,00	0,00
2.8550.960000-001	Neubau Waldwege	0,00	18.000,00	18.000,00	18.000,00	0,00
2.8800.932000-001	Erwerb von Grund-	0,00	50.000,00	0,00	0,00	-50.000,00
2.9100.900000-001	Zuführung an Verw.	0,00	0,00	25.697,92	0,00	25.697,92
2.9100.975100-001	Tilgung von Darlehen	0,00	7.700,00	6.740,62	0,00	-959,38
2.9100.976100-001	Tilgung von Darlehen	0,00	48.100,00	54.549,11	0,00	6.449,11
2.9100.977100-001	Tilgung von Darlehen	0,00	4.500,00	4.441,55	0,00	-58,45
2.9100.992000-001	Deckung von	0,00	171.100,00	0,00	0,00	-171.100,00
Ausgaben		792.578,78	332.650,00	119.609,70	28.000,00	-213.040,30

Soweit diese nicht erzielt werden konnten, bzw. noch ausstehen, werden sie mittels Haushaltsrest in das Jahr 2018 vorgetragen. Die neu zu bildenden Reste sind ebenfalls in der Darstellung ersichtlich.

Insbesondere in den UA 4360 (Flüchtlingsunterbringung), 4640 (Kindergartenerweiterung) und 8800 (Abriss Ursulinengelände) wurden die erwarteten Zuweisungen nicht geleistet. Die hier tatsächlich zu leisteten Zuschüsse wurde mittels Haushaltsrest ins Folgejahr übertragen.

4. Beschlussvorschlag an den Gemeinderat

Gemäß § 95 Abs. 2 Gemeindeordnung (GemO) wird das Ergebnis der Jahresrechnung 2017 folgt festgestellt:

Einnahmen und Ausgaben

Verwaltungshaushalt	7.963.313,81 €
Vermögenshaushalt	119.609,70 €
Bildung von Haushaltsausgaberesten	28.000,00 €
Bildung von Haushaltseinnahmeresten	89.900,00 €



[KRBF GmbH • Pfannkuchstraße 4 • 76185 Karlsruhe](#)

Grundstücks- und Entwicklungsgesellschaft Oberried
Klosterplatz 4
79254 Oberried

Kommunales Rechenzentrum
Baden-Franken GmbH
Pfannkuchstraße 4
76185 Karlsruhe

EFQM zertifiziert 2008
„Committed to Excellence“



Zentrale Services
Ihr Ansprechpartner
Elke Mayer
Fon 0761 1300-224
Fax 0761 1300-201
Standort Freiburg
www.kivbf.de

Ihr Zeichen	Unser Zeichen 095.036/8571	zuständig/E-Mail bueroservice@kivbf.de	Datum 06.04.2018
-------------	-------------------------------	--	---------------------

Teil-Feststellungsbescheinigung für das Haushaltsjahr 2017

Sehr geehrte Damen, sehr geehrte Herren,

anbei erhalten Sie die Teil-Feststellungsbescheinigung nach § 11 Abs. 4 GemKVO bzw. § 11 Abs. 2 GemKVO – kameral¹ für das Haushaltsjahr 2017.

Diese Bescheinigung erhalten Sie jährlich für das zurückliegende Haushaltsjahr.

– Bitte bewahren Sie die Bescheinigung für die Prüfung Ihres Rechnungswesens sorgfältig auf.

Mit freundlichen Grüßen

William Schmitt
Geschäftsführer

Anlagen

¹ Bei Anwendung der Kameralistik in der Übergangszeit bis zum 31.12.2019.

Teil-Feststellungsbescheinigung nach § 11 Abs. 4 GemKVO bzw. § 11 Abs. 2 GemKVO – kameral¹ für das Haushaltsjahr 2017

(anstelle der sachlichen und rechnerischen Feststellung nach § 11 Abs. 1² GemKVO bzw. § 10 Abs. 1 GemKVO - kameral)

Dem Kunden: Grundstücks- und Entwicklungsgesellschaft Oberried
ID: 8571

wird für die im Verantwortungsbereich der Kommunales Rechenzentrum Baden-Franken GmbH liegenden Geschäftsprozesse bestätigt, dass während des Haushaltsjahres 2017

1. die dem automatisierten Anordnungs- und Feststellungsverfahren (§ 6 GemKVO bzw. § 11 Abs. 1 GemKVO – kameral) zugrunde gelegten Daten mit gültigen Programmen ordnungsgemäß verarbeitet und gespeichert worden sind;
2. die Datenausgabe [einschließlich des Gesamtbetrags der jeweils miterstellten Überweisungsträger oder sonstiger Datenträger im beleglosen Datenträgeraustausch]³ vollständig und richtig ist.

Die in Anspruch genommenen automatisierten Anordnungs- und Feststellungsverfahren sind:

- Finanzbuchhaltung SAP R/3 PS Kameralistik f. Kommunalverw./PSM/Debi-/Kreditorenbuchh.

Karlsruhe, den 06.04.2018

Diese Bescheinigung wurde maschinell erstellt und ist ohne Unterschrift gültig.

² Derzeit noch redaktioneller Fehler in § 11 Abs. 4 GemKVO. Die sachliche und rechnerische Feststellung ist in Abs. 1 geregelt.

³ Der Klammerzusatz betrifft ausschließlich die kameralen Anwender. Mit Neufassung der GemKVO wurde auf eine entsprechende Bescheinigungspflicht der Verarbeitungsergebnisse im Auszahlungsverfahren im Rahmen der Teil-Feststellungsbescheinigung verzichtet.



KIVBF • Pfannkuchstraße 4 • 76185 Karlsruhe

Kommunale Informationsverarbeitung
 Baden-Franken
 Pfannkuchstraße 4
 76185 Karlsruhe

J095

EFQM zertifiziert 2008
 „Committed to Excellence“



Bürgermeisteramt
 Oberried
 Klosterplatz 4
 79254 Oberried

Bürgermeisteramt
 Eing. 12. AUG. 2014
 79254 Oberried

Zentrale Services
 Ihr Ansprechpartner
 Heide Stecher
 Fon 06221 841-517
 Fax 06221 841-93517
 Standort Heidelberg
 www.kivbf.de

Ihr Zeichen	Unser Zeichen 095.036	zuständig/E-Mail heide.stecher@kivbf.de	Datum 11.08.2014
-------------	--------------------------	--	---------------------

Bescheinigungen nach § 6 GemKVO i. V. mit § 35 Abs. 5 GemHVO

Sehr geehrte Damen und Herren,

der Zweckverband Kommunale Informationsverarbeitung Baden-Franken hat seinen Mitgliedern Bescheinigungen gemäß § 6 GemKVO i.V. mit § 35 Abs. 5 GemHVO zu erteilen (Einsatzbescheinigung).

Diese Bescheinigung wurde allen Kunden erteilt und gilt auch für die künftig einzusetzenden Verfahren.

In der Anlage erhalten Sie einen Ausdruck dieser Bescheinigung.

Auf dieser Grundlage können Sie die bei Ihnen auf unserem Zentralrechner eingesetzten Verfahren und künftig einzusetzenden Verfahren freigeben. Die bei Ihnen vor Ort installierten Verfahren werden von uns nicht bescheinigt (s. GPA-Mitteilung 1/2010 vom 15.01.2010 „Einsatz von ADV-Verfahren in Eigenregie“).

Diese Bescheinigung erhalten Sie einmalig.

Bitte bewahren Sie diese Bescheinigung für die Prüfung Ihres Rechnungswesens sorgfältig auf.

Zukünftig erhalten Sie jährlich die Teil-Feststellungsbescheinigung für das abgelaufene Haushaltsjahr.

Mit freundlichen Grüßen

William Schmitt
 Geschäftsführer

Anlage

- 2 -

Sitz des Verbandes: Pfannkuchstraße 4, 76185 Karlsruhe
 Verbandsvorsitzender: LR Frank Hämmerle
 Geschäftsführer: William Schmitt
 Bankverbindung: Sparkasse Karlsruhe Ettlingen
 BIC KARSDE66
 IBAN DE80660501010022617674
 Gemeinde Oberried

Jahresrechnung 2013

Partner im

dvv^{BW}

Seite 45 von 290

Bescheinigung der Ordnungsmäßigkeit von Programmen zur Abwicklung von Finanzvorgängen und ihres Einsatzes

§ 6 GemKVO i. V. m. § 35 Abs. 5 GemHVO (automatisierte Verfahren¹) bzw.
§ 35 Abs. 5 GemHVO (DV-Buchführung)

Dem Kunden

wird für die im Verantwortungsbereich des Zweckverbandes Kommunale Informationsverarbeitung Baden-Franken liegenden Geschäftsprozesse bestätigt, dass

1. nur Programme verwendet werden, die mit dem geltenden Recht übereinstimmen und diese ordnungsgemäß dokumentiert sind;
2. bei prüfungspflichtigen Programmen (§ 114a Abs. 1 GemO) die Prüfung durch die GPA veranlasst ist und Prüfungsergebnisse von testierten Programmen dem Anwender in geeigneter Form zugänglich gemacht werden;
3. alle Daten mit Hilfe aufeinander abgestimmter manueller und maschineller Kontrollen (GoBS Kapitel 4.4) vollständig, richtig, zeitgerecht, geordnet und nachprüfbar verarbeitet, gespeichert, ausgegeben und unverzüglich weitergeleitet werden und, soweit Daten nicht oder nicht endgültig verarbeitet werden, in besonderen Fehlerprotokollen bzw. protokollierten Fehlertabellen oder auf besonderen Konten ausgewiesen werden;
4. in die automatisierten Verfahren nicht unbefugt eingegriffen werden kann;
5. die gespeicherten Daten nicht verlorengehen und nicht unbefugt verändert werden können;
6. die Unterlagen für den Nachweis der ordnungsgemäßen maschinellen Abwicklung der Verarbeitung erforderlich sind, einschließlich der Dokumentation der verwendeten Programme und eines Verzeichnisses über den Aufbau der Datensätze, bis zum Ablauf der Aufbewahrungsfrist für Belege bzw. für Bücher verfügbar sind und jederzeit in angemessener Frist lesbar gemacht werden können;
7. die Buchungen bis zum Ablauf der Aufbewahrungsfrist für Bücher jederzeit in angemessener Frist ausgedruckt werden können, solange die Buchungen nicht ausgedruckt oder auf Bildträger übernommen werden;
8. Berichtigungen der Bücher und Belege protokolliert und die Protokolle dem Anwender zur Aufbewahrung weitergeleitet werden.

Karlsruhe, den 11.08.2014



William Schmitt
Geschäftsführer

¹ Automatisierte Verfahren für die Bewirtschaftung von Aufwendungen und Auszahlungen sowie Erträgen und Einzahlungen, die Ermittlung von Ansprüchen und Zahlungsverpflichtungen, die Abwicklung des Zahlungsverkehrs und die Aufbewahrung der Bücher und Belege.

KVBW · Postfach 10 01 61 · 76231 Karlsruhe

105.171

Unser Zeichen, bitte stets angeben.

Gemeinde Oberried
Klosterplatz 4
79254 Oberried

Ihre Nachricht:
Auskunft erteilt: **Stefan Nikolaus**
Telefon: **0721 5985-626**
Telefax: **0721 5985-512**
E-Mail: **s.nikolaus@kvbw.de**
Datum: **1. Februar 2018**

Pensionsrückstellungen nach § 27 Abs. 5 des Gesetzes über den Kommunalen Versorgungsverband Baden-Württemberg (GKV) - Anteil an der Pensionsrückstellung

Sehr geehrte Damen und Herren,

der Kommunale Versorgungsverband Baden-Württemberg bildet nach § 27 Abs. 5 GKV Pensionsrückstellungen für seine Mitglieder und seinen eigenen Bereich. Den auf das Mitglied entfallenden Anteil weist dieses im Anhang der Jahresrechnung aus (§ 53 Abs. 2 Nr. 4 der Gemeindehaushaltsverordnung).

Zum Stichtag **31.12.2017** beträgt der Anteil an der Rückstellung beim KVBW **2.554.076 €**.
Der **voraussichtliche** Anteil zum Stichtag **31.12.2018** beträgt **2.580.413 €**.

Für weitere Informationen zur Berechnung verweisen wir auf das Hinweisblatt „Berechnung der Pensionsrückstellungen beim KVBW“, das Ihnen auf der Internetseite des KVBW unter <Beamtenversorgung>, <Mitgliederbereich>, <Pensionsrückstellungen> und <Merkblätter> zur Verfügung steht.

Mit freundlichen Grüßen

Kommunaler Versorgungsverband
Baden-Württemberg

Haushaltsrechnung

Haushaltsstelle		HW	Reste vom Vorjahr	SOLL	IST	Neue Reste	Haushaltsansatz incl.Veränd.	Planvergleich mehr+/wenig-	Zulässige Mehrausgaben
Nummer	Bezeichnung								
1.0000	Gemeindeorgane								
110000	Benutzungsgebühren u. Ähnliche Entgelte			630,00	630,00		0	630 +	
165000	Erst. f. Ausg. d. Vwh Komm. Sonderrechng.			0,00	0,00		14.000	14.000 -	
169000	Innere Verrechnungen innerhalb des VWH			0,00	0,00		23.430	23.430 -	
400000	Aufwendungen für Ehrenamtl.tätigkeit	K	6.876,00	29.178,80	29.532,80	K	6.522,00	19.600	9.579 +
410000	Besoldung der Beamten			70.413,03	70.413,03		70.000	413 +	
430000	Beitr. zur Versorgungskasse f. Beamte			75.936,16	75.936,16		22.500	53.436 +	
450000	Beihilfen, Unterstützung U.dgl.			20.852,80	20.852,80		2.800	18.053 +	
520000	Geräte, Ausstattung, Einrichtung			349,95	349,95		200	150 +	
562000	Aus- und Fortbildung, Umschulung			1.060,00	1.060,00		1.000	60 +	
572000	Veranstaltungen			2.929,50	2.657,50	K	272,00	2.500	430 +
581000	Repräsentation			2.830,82	2.830,82		6.000	3.169 -	
630000	Ortschaftsrat Hofgrund			4.088,69	3.848,29	K	240,40	3.850	239 +
631000	Ortschaftsrat St. Wilhelm			148,10	148,10		2.303	2.155 -	
632000	Ortschaftsrat Zastler	K	1.814,66	2.143,81	3.117,65	K	840,82	3.087	943 -
640000	Steuern, Versicherungen, Schadensfälle			6.998,70	6.998,70		6.300	699 +	
650000	Bürobedarf	K	47,60	0,00	47,60		1.000	1.000 -	
654000	Dienstreisen			2.515,20	2.515,20		2.520	5 -	
660000	Verfügungsmittel			1.063,39	1.063,39		1.000	63 +	
661000	Mitgliedsbeiträge an Verbände und Vereine			885,00	885,00		1.200	315 -	
668000	Vermischte Ausgaben			0,00	0,00		200	200 -	
681000	Afa für Grdst. und Grdst. gleiche Rechte			470,80	470,80		0	471 +	
682000	Abschreibungen für Bewegliche Sachen			330,23	330,23		0	330 +	
685000	Verzinsung des Anlagekapitals			399,66	399,66		0	400 +	
1.0000	Unterabschnitt 1.0000 - Einnahmen			630,00	630,00		37.430	630 +	
1.0000	Unterabschnitt 1.0000 - Ausgaben	K	8.738,26	222.594,64	223.457,68	K	7.875,22	146.060	37.430 - 84.322 + 7.787 -
	Unterabschnitt 1.0000 - Ergebnis			221.964,64-	222.827,68-		108.630-		
	Abschnitt 1.00 - Einnahmen			630,00	630,00		37.430	630 +	
	Abschnitt 1.00 - Ausgaben	K	8.738,26	222.594,64	223.457,68	K	7.875,22	146.060	37.430 - 84.322 + 7.787 -
	Abschnitt 1.00 - Ergebnis			221.964,64-	222.827,68-		108.630-		

Haushaltsstelle		HW	Reste vom Vorjahr	SOLL	IST	Neue Reste	Haushaltsansatz incl.Veränd.	Planvergleich mehr+/wenig.-	Zulässige Mehrausgaben
Nummer	Bezeichnung								
1.0200	Hauptverwaltung								
100000	Verwaltungsgebühren			917,15	755,15	K 162,00	1.500	583 -	
150000	Sonstige Verw.-und Betriebseinnahmen			4.033,42	4.033,42		2.000	2.033 +	
151000	Mitteilungsblatt			0,00	0,00		200	200 -	
410000	Besoldung der Beamten			48.827,80	48.827,80		48.200	628 +	
414000	Vergütungen der Beschäftigten			151.442,37	151.442,37		146.300	5.142 +	
430000	Beitr. zur Versorgungskasse f. Beamte			37.751,93	37.751,93		18.400	19.352 +	
434000	Beitr. zur Versorgungskasse f. Beschäftigte			14.357,11	14.357,11		18.000	3.643 -	
444000	Beitr. zur gesetzl. Sozialversicherung f. Beschäftigte			31.530,75	31.530,75		33.900	2.369 -	
450000	Beihilfen, Unterstützung U.dgl.			6.052,80	6.052,80		2.800	3.253 +	
454000	Beihilfen u.ä. an Beschäftigte			6,00	6,00		10	4 -	
520000	Geräte, Ausstattung, Einrichtung			449,87	449,87		1.000	550 -	
562000	Aus- und Fortbildung, Umschulung			630,40	630,40		5.000	4.370 -	
650000	Bürobedarf / EDV	K	262,93	13.867,87	12.017,83	K 2.112,97	20.300	6.432 -	
654000	Dienstreisen			311,50	311,50		2.000	1.689 -	
661000	Mitgliedsbeiträge an Verbände und Vereine			2.663,00	2.663,00		2.600	63 +	
668000	Vermischte Ausgaben			689,71	689,71		1.000	310 -	
1.0200	Unterabschnitt 1.0200 - Einnahmen			4.950,57	4.788,57	K 162,00	3.700	2.033 +	
1.0200	Unterabschnitt 1.0200 - Ausgaben	K	262,93	308.581,11	306.731,07	K 2.112,97	299.510	28.438 +	
	Unterabschnitt 1.0200 - Ergebnis			303.630,54-	301.942,50-		295.810-	19.367 -	

Haushaltsstelle		HW	Reste vom Vorjahr	SOLL	IST	Neue Reste	Haushaltsansatz incl.Veränd.	Planvergleich mehr+/wenig.-	Zulässige Mehrausgaben
Nummer	Bezeichnung								
1.0240	Öffentlichkeitsarbeit								
658000	Homepage			0,00	0,00		1.000	1.000 -	
1.0240	Unterabschnitt 1.0240 - Einnahmen			0,00	0,00		0		
1.0240	Unterabschnitt 1.0240 - Ausgaben			0,00	0,00		1.000	1.000 -	
	Unterabschnitt 1.0240 - Ergebnis			0,00	0,00		1.000-		
	Abschnitt 1.02 - Einnahmen			4.950,57	4.788,57	K 162,00	3.700	2.033 + 783 -	
	Abschnitt 1.02 - Ausgaben	K	262,93	308.581,11	306.731,07	K 2.112,97	300.510	28.438 + 20.367 -	
	Abschnitt 1.02 - Ergebnis			303.630,54-	301.942,50-		296.810-		

Haushaltsstelle		HW	Reste vom Vorjahr	SOLL	IST	Neue Reste	Haushaltsansatz incl.Veränd.	Planvergleich mehr+/wenig-	Zulässige Mehrausgaben
Nummer	Bezeichnung								
1.0300	Finanzverwaltung								
150000	Sonstige Verw.-und Betriebseinnahmen			207,54	183,84	K 23,70	1.000	792 -	
165000	Erst. f. Ausg. d. Vwh Komm. Sonderrechng.			0,00	0,00		14.000	14.000 -	
169000	Innere Verrechnungen innerhalb des VWH			0,00	0,00		23.430	23.430 -	
261000	Säumniszuschläge	K	2.390,82	2.213,65	2.489,58	K 2.114,89	6.000	3.786 -	
261100	Erstattungszinsen			483,00-	214,00-	K 269,00-	0	483 -	
261200	Nachzahlungszinsen	K	212,00	3.628,00	2.251,00	K 1.589,00	1.000	2.628 +	
410000	Besoldung der Beamten			43.861,14	43.861,14		50.200	6.339 -	
414000	Vergütungen der Beschäftigten			43.587,81	43.587,81		57.800	14.212 -	
430000	Beitr. zur Versorgungskasse f. Beamte			24.082,70	24.082,70		18.900	5.183 +	
434000	Beitr. zur Versorgungskasse f. Beschäftigte			4.105,09	4.105,09		5.500	1.395 -	
444000	Beitr. zur gesetzl. Sozialversicherung f. Beschäftigte			8.842,79	8.842,79		11.700	2.857 -	
450000	Beihilfen, Unterstützung U.dgl.			3.052,80	3.052,80		3.400	347 -	
454000	Beihilfen U.ae. an Beschäftigte			3,00	3,00		10	7 -	
520000	Geräte, Ausstattung, Einrichtung			391,40	391,40		1.000	609 -	
562000	Aus- und Fortbildung, Umschulung			1.333,90	1.333,90		1.500	166 -	
650000	Bürobedarf / EDV	K	3.408,19	17.866,41	17.035,87	K 4.238,73	15.000	2.866 +	
654000	Dienstreisen			241,98	241,98		400	158 -	
661000	Mitgliedsbeiträge an Verbände und Vereine			75,00	75,00		500	425 -	
668000	Vermischte Ausgaben			174,83	174,83		100	75 +	
682000	Abschreibungen für Bewegliche Sachen			86,42	86,42		0	86 +	
685000	Verzinsung des Anlagekapitals			11,89	11,89		0	12 +	
842000	Sonstige Finanzausgaben			113,28	113,28		500	387 -	
1.0300	Unterabschnitt 1.0300 - Einnahmen	K	2.602,82	5.566,19	4.710,42	K 3.458,59	45.430	2.628 + 42.492 -	
1.0300	Unterabschnitt 1.0300 - Ausgaben	K	3.408,19	147.830,44	146.999,90	K 4.238,73	166.510	8.222 + 26.902 -	
	Unterabschnitt 1.0300 - Ergebnis			142.264,25-	142.289,48-		121.080-		
	Abschnitt 1.03 - Einnahmen	K	2.602,82	5.566,19	4.710,42	K 3.458,59	45.430	2.628 + 42.492 -	
	Abschnitt 1.03 - Ausgaben	K	3.408,19	147.830,44	146.999,90	K 4.238,73	166.510	8.222 + 26.902 -	
	Abschnitt 1.03 - Ergebnis			142.264,25-	142.289,48-		121.080-		

Haushaltsstelle		HW	Reste vom Vorjahr	SOLL	IST	Neue Reste	Haushaltsansatz incl. Veränd.	Planvergleich mehr+/wenig.-	Zulässige Mehrausgaben
Nummer	Bezeichnung								
1.0500	Standesamt								
100000	Verwaltungsgebühren		K 67,50	1.626,00	1.572,00	K 121,50	2.000	374 -	
562000	Aus- und Fortbildung, Umschulung			0,00	0,00		300	300 -	
572000	Trauzimmerausschmückung			0,00	0,00		100	100 -	
650000	Bürobedarf			3.266,12	3.186,32	K 79,80	3.000	266 +	
654000	Dienstreisen			26,60	26,60		200	173 -	
661000	Mitgliedsbeiträge an Verbände und Vereine			60,00	60,00		100	40 -	
1.0500	Unterabschnitt 1.0500 - Einnahmen		K 67,50	1.626,00	1.572,00	K 121,50	2.000	374 -	
1.0500	Unterabschnitt 1.0500 - Ausgaben			3.352,72	3.272,92	K 79,80	3.700	266 +	
	Unterabschnitt 1.0500 - Ergebnis			1.726,72-	1.700,92-		1.700-	613 -	

Haushaltsstelle		HW	Reste vom Vorjahr	SOLL	IST	Neue Reste	Haushaltsansatz incl.Veränd.	Planvergleich mehr+/wenig.-	Zulässige Mehrausgaben
Nummer	Bezeichnung								
1.0520	Wahlen								
161000	Erstattungen f. Ausgaben d. VWH vom Land			1.683,89	1.683,89		1.500	184 +	
650000	Bürobedarf			1.682,51	1.682,51		2.000	317 -	
658000	Sonstige			0,00	0,00		1.000	1.000 -	
668000	Geschäftsausgaben Vermischte Ausgaben			49,82	49,82		100	50 -	
1.0520	Unterabschnitt 1.0520 - Einnahmen			1.683,89	1.683,89		1.500	184 +	
1.0520	Unterabschnitt 1.0520 - Ausgaben			1.732,33	1.732,33		3.100	1.368 -	
	Unterabschnitt 1.0520 - Ergebnis			48,44-	48,44-		1.600-		
	Abschnitt 1.05 - Einnahmen		K 67,50	3.309,89	3.255,89	K 121,50	3.500	184 +	
	Abschnitt 1.05 - Ausgaben			5.085,05	5.005,25	K 79,80	6.800	374 - 266 + 1.981 -	
	Abschnitt 1.05 - Ergebnis			1.775,16-	1.749,36-		3.300-		

Haushaltsstelle		HW	Reste vom Vorjahr	SOLL	IST	Neue Reste	Haushaltsansatz incl. Veränd.	Planvergleich mehr+/wenig-	Zulässige Mehrausgaben
Nummer	Bezeichnung								
1.0600	Einrichtungen für die gesamte Verwaltung								
140000	Mieten und Pachten			1.320,00	864,00	K 456,00	9.200	7.880 -	
150000	Sonstige Verw.-und Betriebseinnahmen	K	666,55	8.465,49	8.459,67	K 672,37	12.100	3.635 -	
276000	Auflösung V. Beiträgen u. Ä. Entgelten			21.374,33	21.374,33		12.200	9.174 +	
500000	Unterh. d. Grundstücke u. baul. Anlagen	K	66,94	8.943,22	9.010,16		5.000	3.943 +	
520000	Geräte, Ausstattung Einrichtung	K	1.652,56	26.829,32	27.112,63	K 1.369,25	20.000	6.829 +	
540000	Bewirtschaftungskosten	K	112,97-	20.675,56	19.566,08	K 996,51	21.500	824 -	
572000	Veranstaltungsaufw. (Empfänge usw.)	K	144,50	866,15	1.010,65		1.000	134 -	
640000	Steuern, Versicherungen, Schadensfälle			23.734,21	23.734,21		23.000	734 +	
650000	Bürobedarf			108,45	108,45		0	108 +	
652000	Post- und Fernmeldegebühren	K	95,35	14.331,66	14.273,06	K 153,95	10.000	4.332 +	
668000	Vermischte Ausgaben			4.734,34	4.734,34		4.250	484 +	
679000	Innere Verrechnungen			28.077,78	28.077,78		12.000	16.078 +	
681000	Afa für Grdst. und Grdst. gleiche Rechte			70.122,06	70.122,06		36.400	33.722 +	
682000	Abschreibungen für Bewegliche Sachen			14.405,35	14.405,35		10.500	3.905 +	
685000	Verzinsung des Anlagekapitals			97.632,88	97.632,88		0	97.633 +	
1.0600	Unterabschnitt 1.0600 - Einnahmen	K	666,55	31.159,82	30.698,00	K 1.128,37	33.500	9.174 + 11.515 -	
1.0600	Unterabschnitt 1.0600 - Ausgaben	K	1.846,38	310.460,98	309.787,65	K 2.519,71	143.650	167.769 + 958 -	
	Unterabschnitt 1.0600 - Ergebnis			279.301,16-	279.089,65-		110.150-		
	Abschnitt 1.06 - Einnahmen	K	666,55	31.159,82	30.698,00	K 1.128,37	33.500	9.174 + 11.515 -	
	Abschnitt 1.06 - Ausgaben	K	1.846,38	310.460,98	309.787,65	K 2.519,71	143.650	167.769 + 958 -	
	Abschnitt 1.06 - Ergebnis			279.301,16-	279.089,65-		110.150-		
	Einzelplan 1.0 - Einnahmen	K	3.336,87	45.616,47	44.082,88	K 4.870,46	123.560	14.650 + 92.593 -	
	Einzelplan 1.0 - Ausgaben	K	14.255,76	994.552,22	991.981,55	K 16.826,43	763.530	289.017 + 57.995 -	
	Einzelplan 1.0 - Ergebnis			948.935,75-	947.898,67-		639.970-		

Haushaltsstelle		HW	Reste vom Vorjahr	SOLL	IST	Neue Reste	Haushaltsansatz incl. Veränd.	Planvergleich mehr+/wenig.-	Zulässige Mehrausgaben
Nummer	Bezeichnung								
1.1100	Öffentliche Ordnung								
100000	Verwaltungsgebühren	K	438,00	3.372,36	3.091,11	K 719,25	4.000	628 -	
150000	Einnahmen Pässe / Führungszeugnisse	K	78,00	15.828,60	15.776,60	K 130,00	14.000	1.829 +	
150100	Einnahmen ordnungsrechtliche Maßnahmen			208,25	0,00	K 208,25	0	208 +	
260000	Bußgelder	K	150,00	0,00	150,00		100	100 -	
414000	Vergütungen der Beschäftigten			38.716,59	38.716,59		55.000	16.283 -	
434000	Beitr. zur Versorgungskasse f. Beschäftigte			3.702,14	3.702,14		5.300	1.598 -	
444000	Beitr. zur gesetzl. Sozialversicherung f. Beschäftigte			7.647,46	7.647,46		11.000	3.353 -	
454000	Beihilfen U.ae. an Beschäftigte			5,00	5,00		10	5 -	
520000	Geräte, Ausstattung, Einrichtung			0,00	0,00		100	100 -	
562000	Aus- und Fortbildung Umschulung			392,00	392,00		300	92 +	
650000	Bürobedarf / EDV	K	24,50	9.559,82	9.584,32		9.400	160 +	
650200	Ausgaben Pässe / Führungszeugnisse			12.263,81	12.039,83	K 223,98	12.000	264 +	
668000	Vermischte Ausgaben	K	654,50	455,06	1.109,56		100	355 +	
1.1100	Unterabschnitt 1.1100 - Einnahmen	K	666,00	19.409,21	19.017,71	K 1.057,50	18.100	2.037 + 728 -	
1.1100	Unterabschnitt 1.1100 - Ausgaben	K	679,00	72.741,88	73.196,90	K 223,98	93.210	871 + 21.339 -	
	Unterabschnitt 1.1100 - Ergebnis			53.332,67-	54.179,19-		75.110-		
	Abschnitt 1.11 - Einnahmen	K	666,00	19.409,21	19.017,71	K 1.057,50	18.100	2.037 + 728 -	
	Abschnitt 1.11 - Ausgaben	K	679,00	72.741,88	73.196,90	K 223,98	93.210	871 + 21.339 -	
	Abschnitt 1.11 - Ergebnis			53.332,67-	54.179,19-		75.110-		

Haushaltsstelle		HW	Reste vom Vorjahr	SOLL	IST	Neue Reste	Haushaltsansatz incl. Veränd.	Planvergleich mehr+/wenig-	Zulässige Mehrausgaben
Nummer	Bezeichnung								
1.1300	Feuerschutz								
112000	Entgelte für ausgeführte Arbeiten	K	675,40	5.473,50	5.376,90	K 772,00	6.000	527 -	
150000	Sonstige Verw.-und Betriebseinnahmen	K	5.914,05	5.529,05-	385,00		500	6.029 -	
171000	Zuweisungen vom Land			6.422,00	6.422,00		6.600	178 -	
276000	Auflösung V. Beiträgen u. Ä. Entgelten			11.575,58	11.575,58		11.600	24 -	
400000	Aufwendungen für Ehrenamtl.tätigkeit			2.500,00	2.500,00		2.500		
414000	Vergütungen der Beschäftigten			459,68	459,68		0	460 +	
444000	Beitrag zur gesetzl. Sozialvers. f. Besch.			139,30	139,30		0	139 +	
500000	Unterh. d. Grundstücke u. baul. Anlagen			562,37	562,37		3.000	2.438 -	
520000	Geräte, Ausstattung, Einrichtung			17.162,02	16.490,02	K 672,00	25.500	8.338 -	
540000	Bewirtschaftungskosten	K	17,46-	6.515,85	6.189,89	K 308,50	5.000	1.516 +	
550000	Haltung v. Fahrzeugen	K	639,56	7.702,33	8.176,70	K 165,19	5.000	2.702 +	
560000	Dienst- und Schutzkleidung			20.948,38	14.739,05	K 6.209,33	25.600	4.652 -	
561000	Gesundheitsprüfungen und Untersuchungen Feuerwehrleute			1.695,41	1.695,41		5.750	4.055 -	
562000	Aus- und Fortbildung, Umschulung			8.856,29	6.786,32	K 2.069,97	8.000	856 +	
640000	Steuern, Versicherungen, Schadensfälle			4.582,51	4.582,51		4.500	83 +	
650000	Bürobedarf			2.456,92	2.456,92		2.000	457 +	
661000	Mitgliedsbeiträge an Verbände und Vereine			485,00	485,00		500	15 -	
668000	Vermischte Ausgaben			30.346,14	22.682,26	K 7.663,88	2.500	27.846 +	
679000	Innere Verrechnungen			2.503,88	2.503,88		2.800	296 -	
681000	AFA für Grundstücke u. grundst.gl. Rechte			6.715,96	6.715,96		6.700	16 +	
682000	Abschreibungen für bewegliche Sachen			24.537,78	24.537,78		25.200	662 -	
685000	Verzinsung des Anlagekapitals			11.071,03	11.071,03		9.400	1.671 +	
1.1300	Unterabschnitt 1.1300 - Einnahmen	K	6.589,45	17.942,03	23.759,48	K 772,00	24.700	6.758 -	
1.1300	Unterabschnitt 1.1300 - Ausgaben	K	622,10	149.240,85	132.774,08	K 17.088,87	133.950	35.746 + 20.455 -	
	Unterabschnitt 1.1300 - Ergebnis			131.298,82-	109.014,60-		109.250-		
	Abschnitt 1.13 - Einnahmen	K	6.589,45	17.942,03	23.759,48	K 772,00	24.700	6.758 -	
	Abschnitt 1.13 - Ausgaben	K	622,10	149.240,85	132.774,08	K 17.088,87	133.950	35.746 + 20.455 -	
	Abschnitt 1.13 - Ergebnis			131.298,82-	109.014,60-		109.250-		

Haushaltsstelle		HW	Reste vom Vorjahr	SOLL	IST	Neue Reste	Haushaltsansatz incl.Veränd.	Planvergleich mehr+/wenig.-	Zulässige Mehrausgaben
Nummer	Bezeichnung								
	Einzelplan 1.1 - Einnahmen		K 7.255,45	37.351,24	42.777,19	K 1.829,50	42.800	2.037 + 7.486 -	
	Einzelplan 1.1 - Ausgaben		K 1.301,10	221.982,73	205.970,98	K 17.312,85	227.160	36.617 + 41.794 -	
	Einzelplan 1.1 - Ergebnis			184.631,49-	163.193,79-		184.360-		

Haushaltsstelle		HW	Reste vom Vorjahr	SOLL	IST	Neue Reste	Haushaltsansatz incl. Veränd.	Planvergleich mehr+/wenig-	Zulässige Mehrausgaben
Nummer	Bezeichnung								
1.2110	Grundschulen								
150000	Sonstige Verw.-und Betriebseinnahmen			936,00	936,00		0	936 +	
151000	Heizkostenanteil			0,00	0,00		1.700	1.700 -	
171000	Zuweisungen vom Land			0,00	0,00		300	300 -	
276000	Auflösung V. Beiträgen u. Ä. Entgelten			1.604,91	1.604,91		1.700	95 -	
400000	Aufwendungen für Ehrenamtl.tätigkeit			569,41	569,41		0	569 +	
414000	Vergütungen der Beschäftigten			23.559,49	23.559,49		23.000	559 +	
434000	Beitr. zur Versorgungskasse f. Beschäftigte			2.211,27	2.211,27		2.200	11 +	
444000	Beitr. zur gesetzl. Sozialversicherung f. Beschäftigte			5.211,43	5.211,43		5.100	111 +	
500000	Unterh. d. Grundstücke u. baul. Anlagen			502,36	502,36		3.000	2.498 -	
520000	Geräte, Ausstattung, Einrichtung			1.838,89	1.838,89		2.500	661 -	
540000	Bewirtschaftungskosten	K	76,22	13.016,45	11.264,71	K	18.600	5.584 -	
591000	Lehr- und Unterrichtsmittel			1.266,87	1.245,88	K	3.000	1.733 -	
592000	Lernmittel			4.825,08	4.804,12	K	4.000	825 +	
594000	Fahrten, Feste, Preise			803,73	803,73		500	304 +	
640000	Steuern, Versicherungen, Schadensfälle			12.966,30	12.966,30		12.500	466 +	
650000	Bürobedarf	K	2.262,61	6.025,79	8.288,40		5.300	726 +	
652000	Post- und Fernmeldegebühren			836,48	836,48		1.200	364 -	
668000	Vermischte Ausgaben			370,78	305,08	K	500	129 -	
672000	Erst. v. Verw.- u. Betriebsaufw. Gden./GV			1.400,00	1.400,00		3.000	1.600 -	
679000	Innere Verrechnungen			62.206,89	62.206,89		75.800	13.593 -	
681000	Afa für Grdst. und Grdst. gleiche Rechte			28.630,06	28.630,06		20.400	8.230 +	
682000	Abschreibungen für Bewegliche Sachen			2.009,13	2.009,13		1.800	209 +	
685000	Verzinsung des Anlagekapitals			21.938,09	21.938,09		0	21.938 +	
1.2110	Unterabschnitt 1.2110 - Einnahmen			2.540,91	2.540,91		3.700	936 +	
1.2110	Unterabschnitt 1.2110 - Ausgaben	K	2.338,83	190.188,50	190.591,72	K	182.400	33.950 +	
	Unterabschnitt 1.2110 - Ergebnis			187.647,59-	188.050,81-		178.700-	2.095 -	
								26.161 -	

Haushaltsstelle		HW	Reste vom Vorjahr	SOLL	IST	Neue Reste	Haushaltsansatz incl.Veränd.	Planvergleich mehr+/wenig.-	Zulässige Mehrausgaben
Nummer	Bezeichnung								
1.2130	Werkrealschule								
672000	Erst. v. Verw.- u. Betriebsaufw. Gden./GV			9.380,26	9.380,26		5.000	4.380 +	
1.2130	Unterabschnitt 1.2130 - Einnahmen			0,00	0,00		0		
1.2130	Unterabschnitt 1.2130 - Ausgaben			9.380,26	9.380,26		5.000	4.380 +	
	Unterabschnitt 1.2130 - Ergebnis			9.380,26-	9.380,26-		5.000-		
	Abschnitt 1.21 - Einnahmen			2.540,91	2.540,91		3.700	936 +	
	Abschnitt 1.21 - Ausgaben	K	2.338,83	199.568,76	199.971,98	K	1.935,61	2.095 -	
	Abschnitt 1.21 - Ergebnis			197.027,85-	197.431,07-		183.700-	38.330 +	
								26.161 -	

Haushaltsstelle		HW	Reste vom Vorjahr	SOLL	IST	Neue Reste	Haushaltsansatz incl.Veränd.	Planvergleich mehr+/wenig.-	Zulässige Mehrausgaben
Nummer	Bezeichnung								
1.2210	Realschulen								
672000	Erst. v. Verw.- u. Betriebsaufw. Gden./GV			68.788,67	68.788,67		35.000	33.789 +	
1.2210	Unterabschnitt 1.2210 - Einnahmen			0,00	0,00		0		
1.2210	Unterabschnitt 1.2210 - Ausgaben			68.788,67	68.788,67		35.000	33.789 +	
	Unterabschnitt 1.2210 - Ergebnis			68.788,67-	68.788,67-		35.000-		
	Abschnitt 1.22 - Einnahmen			0,00	0,00		0		
	Abschnitt 1.22 - Ausgaben			68.788,67	68.788,67		35.000	33.789 +	
	Abschnitt 1.22 - Ergebnis			68.788,67-	68.788,67-		35.000-		

Haushaltsstelle		HW	Reste vom Vorjahr	SOLL	IST	Neue Reste	Haushaltsansatz incl.Veränd.	Planvergleich mehr+/wenig.-	Zulässige Mehrausgaben
Nummer	Bezeichnung								
1.2700	Sonderschulen u. Schulkindergärten für Lernbehinderte								
672000	Erst. v. Verw.- u. Betriebsaufw. Gden./GV			4.768,97	4.768,97		7.000	2.231 -	
1.2700	Unterabschnitt 1.2700 - Einnahmen			0,00	0,00		0		
1.2700	Unterabschnitt 1.2700 - Ausgaben			4.768,97	4.768,97		7.000	2.231 -	
	Unterabschnitt 1.2700 - Ergebnis			4.768,97-	4.768,97-		7.000-		
	Abschnitt 1.27 - Einnahmen			0,00	0,00		0		
	Abschnitt 1.27 - Ausgaben			4.768,97	4.768,97		7.000	2.231 -	
	Abschnitt 1.27 - Ergebnis			4.768,97-	4.768,97-		7.000-		

Haushaltsstelle		HW	Reste vom Vorjahr	SOLL	IST	Neue Reste	Haushaltsansatz incl.Veränd.	Planvergleich mehr+/wenig-	Zulässige Mehrausgaben
Nummer	Bezeichnung								
1.2910	Kernzeitbetreuung								
110000	Benutzungsgebühren u. Ähnliche Entgelte	K	440,80	33.743,05	34.183,85		35.000	1.257 -	
110100	Ferienbetreuung			795,00	795,00		2.000	1.205 -	
170000	Zuweisungen vom Bund			13.170,00	13.170,00		16.000	2.830 -	
400000	Aufwendungen für Ehrenamtl.tätigkeit			1.708,27	1.708,27		0	1.708 +	
414000	Vergütungen der Beschäftigten			44.388,49	44.388,49		55.300	10.912 -	
434000	Beitr. zur Versorgungskasse F.Besch.			2.696,74	2.696,74		2.900	203 -	
444000	Beitrag zur gesetzl. Sozialvers. f. Besch.			6.769,81	6.769,81		8.100	1.330 -	
500000	Unterh.D.Grundst. U.Baulichen Anlagen			0,00	0,00		6.000	6.000 -	
520000	Geräte, Ausstattung Einrichtung			514,20	514,20		500	14 +	
530000	Mieten U.Pachten für Bew.Sachen U.Grundst			0,00	0,00		5.000	5.000 -	
540000	Bewirtschaftungskosten			0,00	0,00		100	100 -	
570000	Mittagessen			4.443,32	4.175,42	K	5.000	557 -	
592000	Lernmittel	K	19,24	842,94	862,18		1.200	357 -	
652000	Post- und Fernmeldegebühren			0,00	0,00		100	100 -	
654000	Dienstreisen			919,15	919,15		3.600	2.681 -	
668100	Ferienbetreuung			16,77	16,77		0	17 +	
682000	Abschreibungen für bewegliche Sachen			153,16	153,16		0	153 +	
685000	Verzinsung des Anlagekapitals			55,85	55,85		0	56 +	
1.2910	Unterabschnitt 1.2910 - Einnahmen	K	440,80	47.708,05	48.148,85		53.000	5.292 -	
1.2910	Unterabschnitt 1.2910 - Ausgaben	K	19,24	62.508,70	62.260,04	K	87.800	1.948 + 27.240 -	
	Unterabschnitt 1.2910 - Ergebnis			14.800,65-	14.111,19-		34.800-		
	Abschnitt 1.29 - Einnahmen	K	440,80	47.708,05	48.148,85		53.000	5.292 -	
	Abschnitt 1.29 - Ausgaben	K	19,24	62.508,70	62.260,04	K	87.800	1.948 + 27.240 -	
	Abschnitt 1.29 - Ergebnis			14.800,65-	14.111,19-		34.800-		
	Einzelplan 1.2 - Einnahmen	K	440,80	50.248,96	50.689,76		56.700	936 + 7.387 -	
	Einzelplan 1.2 - Ausgaben	K	2.358,07	335.635,10	335.789,66	K	2.203,51	317.200	74.067 + 55.632 -
	Einzelplan 1.2 - Ergebnis			285.386,14-	285.099,90-		260.500-		

Haushaltsstelle		HW	Reste vom Vorjahr	SOLL	IST	Neue Reste	Haushaltsansatz incl.Veränd.	Planvergleich mehr+/wenig.-	Zulässige Mehrausgaben
Nummer	Bezeichnung								
1.3320	Kulturkreis								
150000	Sonstige Verwaltungs- und Betriebseinnahmen		K 4,00-	10.036,40	10.032,40		10.000	36 +	
668000	Vermischte Ausgaben		K 353,08	13.035,51	12.962,62	K 425,97	10.000	3.036 +	
1.3320	Unterabschnitt 1.3320 - Einnahmen		K 4,00-	10.036,40	10.032,40		10.000	36 +	
1.3320	Unterabschnitt 1.3320 - Ausgaben		K 353,08	13.035,51	12.962,62	K 425,97	10.000	3.036 +	
	Unterabschnitt 1.3320 - Ergebnis			2.999,11-	2.930,22-		0		

Haushaltsstelle		HW	Reste vom Vorjahr	SOLL	IST	Neue Reste	Haushaltsansatz incl.Veränd.	Planvergleich mehr+/wenig.-	Zulässige Mehrausgaben
Nummer	Bezeichnung								
1.3330	Jugendmusikschule								
661000	Mitgliedsbeiträge an Verbände und Vereine			1.427,50	1.427,50		1.500	73 -	
708000	Umlage Jugendmusikschule			11.340,00	11.340,00		10.000	1.340 +	
1.3330	Unterabschnitt 1.3330 - Einnahmen			0,00	0,00		0		
1.3330	Unterabschnitt 1.3330 - Ausgaben			12.767,50	12.767,50		11.500	1.340 + 73 -	
	Unterabschnitt 1.3330 - Ergebnis			12.767,50-	12.767,50-		11.500-		
	Abschnitt 1.33 - Einnahmen		K 4,00-	10.036,40	10.032,40		10.000	36 +	
	Abschnitt 1.33 - Ausgaben		K 353,08	25.803,01	25.730,12	K 425,97	21.500	4.376 + 73 -	
	Abschnitt 1.33 - Ergebnis			15.766,61-	15.697,72-		11.500-		

Haushaltsstelle		HW	Reste vom Vorjahr	SOLL	IST	Neue Reste	Haushaltsansatz incl. Veränd.	Planvergleich mehr+/wenig-	Zulässige Mehrausgaben
Nummer	Bezeichnung								
1.3400	Heimatpflege								
150000	Sonstige Verw.-und Betriebseinnahmen			10.539,00	10.539,00		9.000	1.539 +	
414000	Vergütungen der Beschäftigten			8.465,52	8.465,52		8.000	466 +	
444000	Beitr. zur gesetzl. Sozialversicherung f. Beschäftigte			1.606,09	1.606,09		1.500	106 +	
500000	Unterh. d. Grundstücke u. baul. Anlagen			282,58	282,58		500	217 -	
520000	Geräte, Ausstattung, Einrichtung			0,00	0,00		200	200 -	
540000	Bewirtschaftungskosten	K	76,50	2.374,58	1.904,71	K 546,37	500	1.875 +	
640000	Steuern, Versicherungen, Schadensfälle			183,36	183,36		200	17 -	
650000	Bürobedarf			587,86	587,86		500	88 +	
652000	Post- und Fernmeldegebühren			201,10	201,10		300	99 -	
661000	Mitgliedsbeiträge an Verbände und Vereine			136,00	136,00		200	64 -	
668000	Vermischte Ausgaben	K	4,57	0,00	4,57		500	500 -	
679000	Innere Verrechnungen			8.934,71	8.934,71		9.900	965 -	
681000	Afa für Grundstücke u. Grundst. gl. Rechte			3.756,30	3.756,30		3.800	44 -	
685000	Verzinsung des Anlagekapitals			7.302,26	7.302,26		0	7.302 +	
708000	Zuschüsse an Vereine	K	432,21	4.234,95	4.667,16		6.000	1.765 -	
1.3400	Unterabschnitt 1.3400 - Einnahmen			10.539,00	10.539,00		9.000	1.539 +	
1.3400	Unterabschnitt 1.3400 - Ausgaben	K	513,28	38.065,31	38.032,22	K 546,37	32.100	9.836 + 3.871 -	
	Unterabschnitt 1.3400 - Ergebnis			27.526,31-	27.493,22-		23.100-		
	Abschnitt 1.34 - Einnahmen			10.539,00	10.539,00		9.000	1.539 +	
	Abschnitt 1.34 - Ausgaben	K	513,28	38.065,31	38.032,22	K 546,37	32.100	9.836 + 3.871 -	
	Abschnitt 1.34 - Ergebnis			27.526,31-	27.493,22-		23.100-		

Haushaltsstelle		HW	Reste vom Vorjahr	SOLL	IST	Neue Reste	Haushaltsansatz incl.Veränd.	Planvergleich mehr+/wenig.-	Zulässige Mehrausgaben
Nummer	Bezeichnung								
1.3500	Volksbildung, Volkshochschule								
708000	Zuschüsse Volkshochschule			5.710,00	5.710,00		5.700	10 +	
1.3500	Unterabschnitt 1.3500 - Einnahmen			0,00	0,00		0		
1.3500	Unterabschnitt 1.3500 - Ausgaben			5.710,00	5.710,00		5.700	10 +	
	Unterabschnitt 1.3500 - Ergebnis			5.710,00-	5.710,00-		5.700-		
	Abschnitt 1.35 - Einnahmen			0,00	0,00		0		
	Abschnitt 1.35 - Ausgaben			5.710,00	5.710,00		5.700	10 +	
	Abschnitt 1.35 - Ergebnis			5.710,00-	5.710,00-		5.700-		

Haushaltsstelle		HW	Reste vom Vorjahr	SOLL	IST	Neue Reste	Haushaltsansatz incl.Veränd.	Planvergleich mehr+/wenig.-	Zulässige Mehrausgaben
Nummer	Bezeichnung								
1.3600	Naturschutz und Land- schaftspflege								
500000	Unterh.D.Grundst. U.Baulichen Anlagen			102,87	102,87		2.000	1.897 -	
679000	Innere Verrechnungen			1.101,53	1.101,53		2.000	898 -	
1.3600	Unterabschnitt 1.3600 - Einnahmen			0,00	0,00		0		
1.3600	Unterabschnitt 1.3600 - Ausgaben			1.204,40	1.204,40		4.000	2.796 -	
	Unterabschnitt 1.3600 - Ergebnis			1.204,40-	1.204,40-		4.000-		
	Abschnitt 1.36 - Einnahmen			0,00	0,00		0		
	Abschnitt 1.36 - Ausgaben			1.204,40	1.204,40		4.000	2.796 -	
	Abschnitt 1.36 - Ergebnis			1.204,40-	1.204,40-		4.000-		

Haushaltsstelle		HW	Reste vom Vorjahr	SOLL	IST	Neue Reste	Haushaltsansatz incl.Veränd.	Planvergleich mehr+/wenig.-	Zulässige Mehrausgaben
Nummer	Bezeichnung								
1.3700	Kirchen								
668000	Vermischte Ausgaben			241,00	241,00		400	159 -	
708000	Zuschüsse an Kirchenchor			80,00	80,00		100	20 -	
1.3700	Unterabschnitt 1.3700 - Einnahmen			0,00	0,00		0		
1.3700	Unterabschnitt 1.3700 - Ausgaben			321,00	321,00		500	179 -	
	Unterabschnitt 1.3700 - Ergebnis			321,00-	321,00-		500-		
	Abschnitt 1.37 - Einnahmen			0,00	0,00		0		
	Abschnitt 1.37 - Ausgaben			321,00	321,00		500	179 -	
	Abschnitt 1.37 - Ergebnis			321,00-	321,00-		500-		
	Einzelplan 1.3 - Einnahmen		K 4,00-	20.575,40	20.571,40		19.000	1.575 +	
	Einzelplan 1.3 - Ausgaben		K 866,36	71.103,72	70.997,74	K 972,34	63.800	14.222 + 6.918 -	
	Einzelplan 1.3 - Ergebnis			50.528,32-	50.426,34-		44.800-		

Haushaltsstelle		HW	Reste vom Vorjahr	SOLL	IST	Neue Reste	Haushaltsansatz incl.Veränd.	Planvergleich mehr+/wenig.-	Zulässige Mehrausgaben
Nummer	Bezeichnung								
1.4310	Soziale Einrichtungen für Senioren								
110000	Benutzungsgebühren u. Ähnliche Entgelte			0,00	0,00		40.000	40.000 -	
276000	Auflösung V. Beiträgen u. Ä. Entgelten			2.920,64	2.920,64		3.000	79 -	
531000	Mieten U.Pachten für Bew.Sachen U.Grundst			38.000,00	38.000,00		38.000		
640000	Steuern, Versicherungen, Schadensfälle			0,00	0,00		2.000	2.000 -	
668000	Vermischte Ausgaben			33.733,04	30.730,40	K	100	33.633 +	
681000	Afa für Grundstücke u.Grundst.gl. Rechte			4.456,54	4.456,54		1.300	3.157 +	
685000	Verzinsung des Anlagekapitals			9.033,76	9.033,76		0	9.034 +	
708000	Beratungsstelle für Ältere Menschen und Seniorennachmittag			3.045,00	3.045,00		3.000	45 +	
1.4310	Unterabschnitt 1.4310 - Einnahmen			2.920,64	2.920,64		43.000	40.079 -	
1.4310	Unterabschnitt 1.4310 - Ausgaben			88.268,34	85.265,70	K	44.400	45.868 + 2.000 -	
	Unterabschnitt 1.4310 - Ergebnis			85.347,70-	82.345,06-		1.400-		

Haushaltsstelle		HW	Reste vom Vorjahr	SOLL	IST	Neue Reste	Haushaltsansatz incl.Veränd.	Planvergleich mehr+/wenig.-	Zulässige Mehrausgaben
Nummer	Bezeichnung								
1.4320	Soziale Einrichtungen für Pflegebedürftige								
708000	Zuschüsse Dorfhelferinnen			768,75-	768,75-		500	1.269 -	
1.4320	Unterabschnitt 1.4320 - Einnahmen			0,00	0,00		0		
1.4320	Unterabschnitt 1.4320 - Ausgaben			768,75-	768,75-		500	1.269 -	
	Unterabschnitt 1.4320 - Ergebnis			768,75	768,75		500-		

Haushaltsstelle		HW	Reste vom Vorjahr	SOLL	IST	Neue Reste	Haushaltsansatz incl.Veränd.	Planvergleich mehr+/wenig-	Zulässige Mehrausgaben
Nummer	Bezeichnung								
1.4360	Soziale Einrichtungen für Aussiedler u. Ausländer								
140000	Mieten und Pachten	K	867,00	38.670,07	38.077,07	K 1.460,00	35.000	3.670 +	
161000	Erstattungen f. Ausgaben d. VWH vom Land			22.835,25	22.835,25		22.400	435 +	
162000	Erst. f. Ausg. d. Vwh von Gden. u. Gde-V			18.211,58	0,00	K 18.211,58	0	18.212 +	
276000	Auflösung V. Beiträgen u. Ä. Entgelten			128,66	128,66		0	129 +	
414000	Vergütungen der Beschäftigten			16.592,98	16.592,98		3.000	13.593 +	
434000	Beitr. zur Versorgungskasse F.Besch.			1.586,65	1.586,65		0	1.587 +	
444000	Beitrag zur gesetzl. Sozialvers. f. Besch.			3.277,66	3.277,66		0	3.278 +	
500000	Unterh.D.Grundst. U.Baulichen Anlagen			3.295,65	819,66	K 2.475,99	0	3.296 +	
520000	Geräte, Ausstattung, Einrichtung			4.183,75	4.183,75		1.000	3.184 +	
530000	Mieten U.Pachten für Bew.Sachen U.Grundst			22.020,00	22.020,00		20.000	2.020 +	
531000	Betreuung Flüchtlinge			0,00	0,00		22.400	22.400 -	
540000	Bewirtschaftungskosten			3.086,16	1.922,75	K 1.163,41	100	2.986 +	
640000	Steuern, Versicherungen, Schadensfälle			74,60	74,60		80	5 -	
668000	Vermischte Ausgaben			571,86	571,86		200	372 +	
678000	Erstattungen an Übrigen Bereich			21.189,48	1.833,52	K 19.355,96	0	21.189 +	
679000	Innere Verrechnungen			34.596,50	34.596,50		1.900	32.697 +	
681000	Afa für Grdst. und Grdst. gleiche Rechte			1.399,26	1.399,26		0	1.399 +	
685000	Verzinsung des Anlagekapitals			2.591,30	2.591,30		0	2.591 +	
1.4360	Unterabschnitt 1.4360 - Einnahmen	K	867,00	79.845,56	61.040,98	K 19.671,58	57.400	22.446 +	
1.4360	Unterabschnitt 1.4360 - Ausgaben			114.465,85	91.470,49	K 22.995,36	48.680	88.191 +	
	Unterabschnitt 1.4360 - Ergebnis			34.620,29-	30.429,51-		8.720	22.405 -	
	Abschnitt 1.43 - Einnahmen	K	867,00	82.766,20	63.961,62	K 19.671,58	100.400	22.446 +	
	Abschnitt 1.43 - Ausgaben			201.965,44	175.967,44	K 25.998,00	93.580	40.079 -	
	Abschnitt 1.43 - Ergebnis			119.199,24-	112.005,82-		6.820	134.060 +	
								25.674 -	

Haushaltsstelle		HW	Reste vom Vorjahr	SOLL	IST	Neue Reste	Haushaltsansatz incl. Veränd.	Planvergleich mehr+/wenig-	Zulässige Mehrausgaben
Nummer	Bezeichnung								
1.4640	Tageseinrichtungen für Kinder								
150000	Sonstige Verw.-und Betriebseinnahmen	K	12.908,83	13.170,67	12.908,83	K 13.170,67	8.000	5.171 +	
171000	Zuweisungen vom Land			285.263,00	285.263,00		291.100	5.837 -	
276000	Auflösung V. Beiträgen u. Ä. Entgelten			5.899,19	5.899,19		5.700	199 +	
500000	Unterh. d. Grundstücke u. baul. Anlagen	K	418,17	7,37	425,54		6.600	6.593 -	
520000	Geräte, Ausstattung, Einrichtung			14,73	14,73		2.500	2.485 -	
540000	Bewirtschaftungskosten			976,07	966,36	K 9,71	300	676 +	
668000	Vermischte Ausgaben			2.934,04	460,00	K 2.474,04	600	2.334 +	
681000	Afa für Grundstücke u. Grundst. gl. Rechte			659,58	659,58		700	40 -	
685000	Verzinsung des Anlagekapitals			15.296,95	15.296,95		0	15.297 +	
718000	Zuw. u. Zuschüsse an übrigen Bereich	K	3.831,63	773.746,07	773.695,46	K 3.882,24	775.400	1.654 -	
1.4640	Unterabschnitt 1.4640 - Einnahmen	K	12.908,83	304.332,86	304.071,02	K 13.170,67	304.800	5.370 +	
1.4640	Unterabschnitt 1.4640 - Ausgaben	K	4.249,80	793.634,81	791.518,62	K 6.365,99	786.100	5.837 -	
	Unterabschnitt 1.4640 - Ergebnis			489.301,95-	487.447,60-		481.300-	18.307 +	
								10.772 -	
	Abschnitt 1.46 - Einnahmen	K	12.908,83	304.332,86	304.071,02	K 13.170,67	304.800	5.370 +	
	Abschnitt 1.46 - Ausgaben	K	4.249,80	793.634,81	791.518,62	K 6.365,99	786.100	5.837 -	
	Abschnitt 1.46 - Ergebnis			489.301,95-	487.447,60-		481.300-	18.307 +	
								10.772 -	
	Einzelplan 1.4 - Einnahmen	K	13.775,83	387.099,06	368.032,64	K 32.842,25	405.200	27.815 +	
	Einzelplan 1.4 - Ausgaben	K	4.249,80	995.600,25	967.486,06	K 32.363,99	879.680	45.916 -	
	Einzelplan 1.4 - Ergebnis			608.501,19-	599.453,42-		474.480-	152.367 +	
								36.446 -	

Haushaltsstelle		HW	Reste vom Vorjahr	SOLL	IST	Neue Reste	Haushaltsansatz incl.Veränd.	Planvergleich mehr+/wenig.-	Zulässige Mehrausgaben
Nummer	Bezeichnung								
1.5000	Gesundheitsverwaltung, Gesundheitsämter								
587000	Kosten der Ungezieferbekämpfung			554,54	554,54		80	475 +	
1.5000	Unterabschnitt 1.5000 - Einnahmen			0,00	0,00		0		
1.5000	Unterabschnitt 1.5000 - Ausgaben			554,54	554,54		80	475 +	
	Unterabschnitt 1.5000 - Ergebnis			554,54-	554,54-		80-		
	Abschnitt 1.50 - Einnahmen			0,00	0,00		0		
	Abschnitt 1.50 - Ausgaben			554,54	554,54		80	475 +	
	Abschnitt 1.50 - Ergebnis			554,54-	554,54-		80-		

Haushaltsstelle		HW	Reste vom Vorjahr	SOLL	IST	Neue Reste	Haushaltsansatz incl.Veränd.	Planvergleich mehr+/wenig.-	Zulässige Mehrausgaben
Nummer	Bezeichnung								
1.5400	Sonst. Einrichtungen u. Maßnahmen d. Gesundheitspflege								
708000	Zuschüsse an DRK			392,29	392,29		200	192 +	
708100	Zuschüsse an VDK			123,00	123,00		100	23 +	
1.5400	Unterabschnitt 1.5400 - Einnahmen			0,00	0,00		0		
1.5400	Unterabschnitt 1.5400 - Ausgaben			515,29	515,29		300	215 +	
	Unterabschnitt 1.5400 - Ergebnis			515,29-	515,29-		300-		
	Abschnitt 1.54 - Einnahmen			0,00	0,00		0		
	Abschnitt 1.54 - Ausgaben			515,29	515,29		300	215 +	
	Abschnitt 1.54 - Ergebnis			515,29-	515,29-		300-		

Haushaltsstelle		HW	Reste vom Vorjahr	SOLL	IST	Neue Reste	Haushaltsansatz incl.Veränd.	Planvergleich mehr+/wenig.-	Zulässige Mehrausgaben
Nummer	Bezeichnung								
1.5500	Förderung des Sports								
668000	Vermischte Ausgaben			0,00	0,00		500	500 -	
679000	Innere Verrechnungen			6.201,26	6.201,26		700	5.501 +	
681000	Afa für Grundstücke u.Grundst.gl. Rechte			269,80	269,80		0	270 +	
685000	Verzinsung des Anlagekapitals			222,71	222,71		0	223 +	
708000	Zuschüsse an Vereine			10.162,25	10.162,25		10.000	162 +	
1.5500	Unterabschnitt 1.5500 - Einnahmen			0,00	0,00		0		
1.5500	Unterabschnitt 1.5500 - Ausgaben			16.856,02	16.856,02		11.200	6.156 + 500 -	
	Unterabschnitt 1.5500 - Ergebnis			16.856,02-	16.856,02-		11.200-		
	Abschnitt 1.55 - Einnahmen			0,00	0,00		0		
	Abschnitt 1.55 - Ausgaben			16.856,02	16.856,02		11.200	6.156 + 500 -	
	Abschnitt 1.55 - Ergebnis			16.856,02-	16.856,02-		11.200-		

Haushaltsstelle		HW	Reste vom Vorjahr	SOLL	IST	Neue Reste	Haushaltsansatz incl.Veränd.	Planvergleich mehr+/wenig.-	Zulässige Mehrausgaben
Nummer	Bezeichnung								
1.5600	Sportplätze, Turnhalle								
110000	Benutzungsgebühren	K	830,00	537,00	1.367,00		1.000	463 -	
150000	Sonstige Verw.-und Betriebseinnahmen	K	1.817,27	2.246,30	2.433,28	K 1.630,29	2.000	246 +	
276000	Auflösung V. Beiträgen u. Ä. Entgelten			32.788,48	32.788,48		32.800	12 -	
500000	Unterh. d. Grundstücke u. baul. Anlagen	K	18,64	2.344,17	2.362,81		1.000	1.344 +	
510000	Unterhaltung der Sportanlagen			0,00	0,00		400	400 -	
520000	Geräte, Ausstattung, Einrichtung			3.458,31	3.326,63	K 131,68	4.000	542 -	
540000	Bewirtschaftungskosten	K	593,22	20.038,77	18.716,86	K 1.915,13	12.000	8.039 +	
640000	Steuern, Versicherungen, Schadensfälle			82,06	82,06		100	18 -	
668000	Vermischte Ausgaben			0,00	0,00		200	200 -	
679000	Innere Verrechnungen			8.281,94	8.281,94		9.000	718 -	
681000	Afa für Grdst. und Grdst. gleiche Rechte			97.520,83	97.520,83		97.300	221 +	
682000	Abschreibungen für Bewegliche Sachen			255,73	255,73		400	144 -	
685000	Verzinsung des Anlagekapitals			93.273,94	93.273,94		0	93.274 +	
1.5600	Unterabschnitt 1.5600 - Einnahmen	K	2.647,27	35.571,78	36.588,76	K 1.630,29	35.800	246 +	
1.5600	Unterabschnitt 1.5600 - Ausgaben	K	611,86	225.255,75	223.820,80	K 2.046,81	124.400	102.878 +	
	Unterabschnitt 1.5600 - Ergebnis			189.683,97-	187.232,04-		88.600-	2.022 -	
	Abschnitt 1.56 - Einnahmen	K	2.647,27	35.571,78	36.588,76	K 1.630,29	35.800	246 +	
	Abschnitt 1.56 - Ausgaben	K	611,86	225.255,75	223.820,80	K 2.046,81	124.400	102.878 +	
	Abschnitt 1.56 - Ergebnis			189.683,97-	187.232,04-		88.600-	2.022 -	

Haushaltsstelle		HW	Reste vom Vorjahr	SOLL	IST	Neue Reste	Haushaltsansatz incl.Veränd.	Planvergleich mehr+/wenig.-	Zulässige Mehrausgaben
Nummer	Bezeichnung								
1.5710	Freibäder								
718000	Zuschuss Schwimmbadkarte			3.323,00	3.323,00		2.500	823 +	
1.5710	Unterabschnitt 1.5710 - Einnahmen			0,00	0,00		0		
1.5710	Unterabschnitt 1.5710 - Ausgaben			3.323,00	3.323,00		2.500	823 +	
	Unterabschnitt 1.5710 - Ergebnis			3.323,00-	3.323,00-		2.500-		
	Abschnitt 1.57 - Einnahmen			0,00	0,00		0		
	Abschnitt 1.57 - Ausgaben			3.323,00	3.323,00		2.500	823 +	
	Abschnitt 1.57 - Ergebnis			3.323,00-	3.323,00-		2.500-		

Haushaltsstelle		HW	Reste vom Vorjahr	SOLL	IST	Neue Reste	Haushaltsansatz incl.Veränd.	Planvergleich mehr+/wenig.-	Zulässige Mehrausgaben
Nummer	Bezeichnung								
1.5800	Park- und Gartenanlagen								
510000	Unterh. d. sonstigen unbewegl. Vermögens	K	16,66	5.906,90	5.573,56	K 350,00	1.500	4.407 +	
520000	Geräte, Ausstattung, Einrichtung			436,61	436,61		5.000	4.563 -	
679000	Innere Verrechnungen			33.082,83	33.082,83		11.100	21.983 +	
1.5800	Unterabschnitt 1.5800 - Einnahmen			0,00	0,00		0		
1.5800	Unterabschnitt 1.5800 - Ausgaben	K	16,66	39.426,34	39.093,00	K 350,00	17.600	26.390 + 4.563 -	
	Unterabschnitt 1.5800 - Ergebnis			39.426,34-	39.093,00-		17.600-		
	Abschnitt 1.58 - Einnahmen			0,00	0,00		0		
	Abschnitt 1.58 - Ausgaben	K	16,66	39.426,34	39.093,00	K 350,00	17.600	26.390 + 4.563 -	
	Abschnitt 1.58 - Ergebnis			39.426,34-	39.093,00-		17.600-		
	Einzelplan 1.5 - Einnahmen	K	2.647,27	35.571,78	36.588,76	K 1.630,29	35.800	246 + 475 -	
	Einzelplan 1.5 - Ausgaben	K	628,52	285.930,94	284.162,65	K 2.396,81	156.080	136.936 + 7.085 -	
	Einzelplan 1.5 - Ergebnis			250.359,16-	247.573,89-		120.280-		

Haushaltsstelle		HW	Reste vom Vorjahr	SOLL	IST	Neue Reste	Haushaltsansatz incl.Veränd.	Planvergleich mehr+/wenig.-	Zulässige Mehrausgaben
Nummer	Bezeichnung								
1.6100	Orts- und Regionalplanung								
577000	Aufstellung v. Bebauungsplänen	K	8.133,06	39.533,29	47.666,35		40.000	467 -	
1.6100	Unterabschnitt 1.6100 - Einnahmen			0,00	0,00		0		
1.6100	Unterabschnitt 1.6100 - Ausgaben	K	8.133,06	39.533,29	47.666,35		40.000	467 -	
	Unterabschnitt 1.6100 - Ergebnis			39.533,29-	47.666,35-		40.000-		

Haushaltsstelle		HW	Reste vom Vorjahr	SOLL	IST	Neue Reste	Haushaltsansatz incl.Veränd.	Planvergleich mehr+/wenig.-	Zulässige Mehrausgaben
Nummer	Bezeichnung								
1.6150	Sanierungs-/Entwicklungsmaßnahmen n. Städtebauförderungsges.								
276000	Auflösung V. Beiträgen u. Ä. Entgelten			785,08	785,08		800	15 -	
685000	Verzinsung des Anlagekapitals			2.500,28	2.500,28		0	2.500 +	
1.6150	Unterabschnitt 1.6150 - Einnahmen			785,08	785,08		800	15 -	
1.6150	Unterabschnitt 1.6150 - Ausgaben			2.500,28	2.500,28		0	2.500 +	
	Unterabschnitt 1.6150 - Ergebnis			1.715,20-	1.715,20-		800		
	Abschnitt 1.61 - Einnahmen			785,08	785,08		800	15 -	
	Abschnitt 1.61 - Ausgaben	K	8.133,06	42.033,57	50.166,63		40.000	2.500 + 467 -	
	Abschnitt 1.61 - Ergebnis			41.248,49-	49.381,55-		39.200-		

Haushaltsstelle		HW	Reste vom Vorjahr	SOLL	IST	Neue Reste	Haushaltsansatz incl. Veränd.	Planvergleich mehr+/wenig.-	Zulässige Mehrausgaben
Nummer	Bezeichnung								
1.6200	Wohnungsbauförderung und Wohnungsfürsorge								
210000	Gewinne an wirtsch. Untern. u. a. Beteil.			36,52	36,52		100	63 -	
685000	Verzinsung des Anlagekapitals			37,94	37,94		0	38 +	
1.6200	Unterabschnitt 1.6200 - Einnahmen			36,52	36,52		100	63 -	
1.6200	Unterabschnitt 1.6200 - Ausgaben			37,94	37,94		0	38 +	
	Unterabschnitt 1.6200 - Ergebnis			1,42-	1,42-		100		
	Abschnitt 1.62 - Einnahmen			36,52	36,52		100	63 -	
	Abschnitt 1.62 - Ausgaben			37,94	37,94		0	38 +	
	Abschnitt 1.62 - Ergebnis			1,42-	1,42-		100		

Haushaltsstelle		HW	Reste vom Vorjahr	SOLL	IST	Neue Reste	Haushaltsansatz incl.Veränd.	Planvergleich mehr+/wenig.-	Zulässige Mehrausgaben
Nummer	Bezeichnung								
1.6300	Gemeindestraßen								
150000	Sonstige Verw.-und Betriebseinnahmen	K	4.506,22	1.802,30-	2.703,92		400	2.202 -	
171000	Zuweisungen vom Land			140.999,40	140.999,40		136.900	4.099 +	
276000	Auflösung V. Beiträgen u. Ä. Entgelten			35.026,27	35.026,27		35.100	74 -	
277000	Auflösung V. Zuweisungen u. Zuschüssen			44.099,63	44.099,63		0	44.100 +	
510000	Gemeindeverbindungsstraßen	K	4.625,22	10.711,30	15.336,52		5.000	5.711 +	
511000	Ortsstraßen			3.348,22	3.348,22		5.000	1.652 -	
512000	Unterhaltung von Brücken			699,36	699,36		4.000	3.301 -	
520000	Geräte, Ausstattung, Einrichtung			69,78	69,78		1.000	930 -	
520100	Verkehrszeichen und Straßenbezeichnung			722,14	722,14		4.000	3.278 -	
540000	Bewirtschaftungskosten			20,20	20,20		600	580 -	
679000	Innere Verrechnungen			74.507,88	74.507,88		60.900	13.608 +	
681000	Afa für Grundstücke u.Grundst.gl. Rechte			109.069,05	109.069,05		117.700	8.631 -	
682000	Abschreibungen für Bewegliche Sachen			452,16	452,16		0	452 +	
685000	Verzinsung des Anlagekapitals			60.743,49	60.743,49		0	60.743 +	
1.6300	Unterabschnitt 1.6300 - Einnahmen	K	4.506,22	218.323,00	222.829,22		172.400	48.199 + 2.276 -	
1.6300	Unterabschnitt 1.6300 - Ausgaben	K	4.625,22	260.343,58	264.968,80		198.200	80.515 + 18.371 -	
	Unterabschnitt 1.6300 - Ergebnis			42.020,58-	42.139,58-		25.800-		
	Abschnitt 1.63 - Einnahmen	K	4.506,22	218.323,00	222.829,22		172.400	48.199 + 2.276 -	
	Abschnitt 1.63 - Ausgaben	K	4.625,22	260.343,58	264.968,80		198.200	80.515 + 18.371 -	
	Abschnitt 1.63 - Ergebnis			42.020,58-	42.139,58-		25.800-		

Haushaltsstelle		HW	Reste vom Vorjahr	SOLL	IST	Neue Reste	Haushaltsansatz incl. Veränd.	Planvergleich mehr+/wenig.-	Zulässige Mehrausgaben
Nummer	Bezeichnung								
1.6700	Strassenbeleuchtung								
150000	Sonstige Verw.-und Betriebseinnahmen			1.085,88	1.085,88		0	1.086 +	
510000	Unterhaltung der Straßenbeleuchtung			1.228,62	1.038,49	K 190,13	4.000	2.771 -	
520000	Geräte, Ausstattung, Einrichtung			93,05	93,05		200	107 -	
575000	Betriebsaufwand Strom	K	5.716,12	15.332,47	25.321,46	K 4.272,87-	12.000	3.332 +	
679000	Innere Verrechnungen			9.750,66	9.750,66		4.700	5.051 +	
681000	Afa für Grundstücke u. Grundst. gl. Rechte			2.785,69	2.785,69		3.000	214 -	
682000	Abschreibungen für Bewegliche Sachen			277,09	277,09		0	277 +	
685000	Verzinsung des Anlagekapitals			765,24	765,24		0	765 +	
1.6700	Unterabschnitt 1.6700 - Einnahmen			1.085,88	1.085,88		0	1.086 +	
1.6700	Unterabschnitt 1.6700 - Ausgaben	K	5.716,12	30.232,82	40.031,68	K 4.082,74-	23.900	9.425 + 3.093 -	
	Unterabschnitt 1.6700 - Ergebnis			29.146,94-	38.945,80-		23.900-		

Haushaltsstelle		HW	Reste vom Vorjahr	SOLL	IST	Neue Reste	Haushaltsansatz incl.Veränd.	Planvergleich mehr+/wenig.-	Zulässige Mehrausgaben
Nummer	Bezeichnung								
1.6750	Winterdienst								
110000	Benutzungsgebühren u. Ähnliche Entgelte			10.339,62	10.339,62		2.000	8.340 +	
150000	Sonstige Verw.-und Betriebseinnahmen			10.760,35	126,00	K 10.634,35	500	10.260 +	
520000	Geräte, Ausstattung, Einrichtung			245,69	245,69		6.000	5.754 -	
540000	Bewirtschaftungskosten			14,49	14,49		100	86 -	
550000	Haltung v. Fahrzeugen			957,98	957,98		0	958 +	
575000	Betriebsaufwand	K	5.102,72	137.679,50	113.688,96	K 29.093,26	100.000	37.680 +	
579000	Streumaterial			47.023,17	47.023,17		40.000	7.023 +	
668000	Vermischte Ausgaben			0,00	0,00		500	500 -	
679000	Innere Verrechnungen			52.450,04	52.450,04		52.300	150 +	
681000	Afa für Grdst. und Grdst. gleiche Rechte			2.062,74	2.062,74		2.100	37 -	
682000	Abschreibungen für Bewegliche Sachen			617,82	617,82		600	18 +	
685000	Verzinsung des Anlagekapitals			1.570,45	1.570,45		0	1.570 +	
1.6750	Unterabschnitt 1.6750 - Einnahmen			21.099,97	10.465,62	K 10.634,35	2.500	18.600 +	
1.6750	Unterabschnitt 1.6750 - Ausgaben	K	5.102,72	242.621,88	218.631,34	K 29.093,26	201.600	47.399 + 6.377 -	
	Unterabschnitt 1.6750 - Ergebnis			221.521,91-	208.165,72-		199.100-		
	Abschnitt 1.67 - Einnahmen			22.185,85	11.551,50	K 10.634,35	2.500	19.686 +	
	Abschnitt 1.67 - Ausgaben	K	10.818,84	272.854,70	258.663,02	K 25.010,52	225.500	56.824 + 9.470 -	
	Abschnitt 1.67 - Ergebnis			250.668,85-	247.111,52-		223.000-		

Haushaltsstelle		HW	Reste vom Vorjahr	SOLL	IST	Neue Reste	Haushaltsansatz incl.Veränd.	Planvergleich mehr+/wenig.-	Zulässige Mehrausgaben
Nummer	Bezeichnung								
1.6900	Wasserläufe, Wasserbau								
110000	Kleineinleiterabgabe			816,20	816,20		4.000	3.184 -	
150000	Wasserkraftentschädigung			3.067,75	3.067,75		3.100	32 -	
510000	Unterhaltungsaufwand			4.470,66	4.470,66		3.000	1.471 +	
640000	Zahlung Kleineinleiterabgabe an Land	K	107,37	0,00	107,37		2.900	2.900 -	
668000	Vermischte Ausgaben			1.699,61	1.699,61		200	1.500 +	
1.6900	Unterabschnitt 1.6900 - Einnahmen			3.883,95	3.883,95		7.100	3.216 -	
1.6900	Unterabschnitt 1.6900 - Ausgaben	K	107,37	6.170,27	6.277,64		6.100	2.970 + 2.900 -	
	Unterabschnitt 1.6900 - Ergebnis			2.286,32-	2.393,69-		1.000		
	Abschnitt 1.69 - Einnahmen			3.883,95	3.883,95		7.100	3.216 -	
	Abschnitt 1.69 - Ausgaben	K	107,37	6.170,27	6.277,64		6.100	2.970 + 2.900 -	
	Abschnitt 1.69 - Ergebnis			2.286,32-	2.393,69-		1.000		
	Einzelplan 1.6 - Einnahmen	K	4.506,22	245.214,40	239.086,27	K	10.634,35	67.885 + 5.570 -	
	Einzelplan 1.6 - Ausgaben	K	23.684,49	581.440,06	580.114,03	K	25.010,52	142.848 + 31.208 -	
	Einzelplan 1.6 - Ergebnis			336.225,66-	341.027,76-		286.900-		

Haushaltsstelle		HW	Reste vom Vorjahr	SOLL	IST	Neue Reste	Haushaltsansatz incl.Veränd.	Planvergleich mehr+/wenig.-	Zulässige Mehrausgaben
Nummer	Bezeichnung								
1.7000	Abwasserbeseitigung								
110000	Schmutzwassergebühren			0,00	0,00		0		
121000	Dezentrale Abwasserbeseitigung	K	221,21	0,00	221,21		0		
1.7000	Unterabschnitt 1.7000 - Einnahmen	K	221,21	0,00	221,21		0		
1.7000	Unterabschnitt 1.7000 - Ausgaben			0,00	0,00		0		
	Unterabschnitt 1.7000 - Ergebnis			0,00	221,21		0		
	Abschnitt 1.70 - Einnahmen	K	221,21	0,00	221,21		0		
	Abschnitt 1.70 - Ausgaben			0,00	0,00		0		
	Abschnitt 1.70 - Ergebnis			0,00	221,21		0		

Haushaltsstelle		HW	Reste vom Vorjahr	SOLL	IST	Neue Reste	Haushaltsansatz incl.Veränd.	Planvergleich mehr+/wenig.-	Zulässige Mehrausgaben
Nummer	Bezeichnung								
1.7200	Abfallbeseitigung								
111000	Deponiegebühr f. Bauaushub			0,00	0,00		200	200 -	
150000	Sonstige Verw.-und Betriebseinnahmen			810,00	810,00		800	10 +	
668000	Vermischte Ausgaben			100,48	100,48		200	100 -	
679000	Innere Verrechnungen			3.205,73	3.205,73		4.600	1.394 -	
1.7200	Unterabschnitt 1.7200 - Einnahmen			810,00	810,00		1.000	10 +	
1.7200	Unterabschnitt 1.7200 - Ausgaben			3.306,21	3.306,21		4.800	200 -	
	Unterabschnitt 1.7200 - Ergebnis			2.496,21-	2.496,21-		3.800-	1.494 -	
	Abschnitt 1.72 - Einnahmen			810,00	810,00		1.000	10 +	
	Abschnitt 1.72 - Ausgaben			3.306,21	3.306,21		4.800	200 -	
	Abschnitt 1.72 - Ergebnis			2.496,21-	2.496,21-		3.800-	1.494 -	

Haushaltsstelle		HW	Reste vom Vorjahr	SOLL	IST	Neue Reste	Haushaltsansatz incl.Veränd.	Planvergleich mehr+/wenig.-	Zulässige Mehrausgaben
Nummer	Bezeichnung								
1.7500	Bestattungswesen/Friedhöfe								
110000	Grabplatzgebühr	K	276,00	3.420,52	3.696,52		5.000	1.579 -	
111000	Bestattungsgebühr	K	410,00	4.025,00	4.435,00		7.000	2.975 -	
111100	Kosten für Sargträger	K	199,52	424,00	623,52		100	324 +	
113000	Bestattungsentgelt Ruheberg	K	598,12	0,00	0,00	K	598,12 0		
150000	Sonstige Verw.-und Betriebseinnahmen			1.137,75	1.137,75		200	938 +	
276000	Auflösung V. Beiträgen u. Ä. Entgelten			1.948,99	1.948,99		2.000	51 -	
414000	Vergütungen der Beschäftigten			1.267,00	1.267,00		2.800	1.533 -	
434000	Beitr. zur Versorgungskasse F.Besch.			0,00	0,00		100	100 -	
444000	Beitr. zur gesetzl. Sozialversicherung f. Beschäftigte			195,14	195,14		600	405 -	
510000	Unterhaltung der Anlagen			24.130,37	24.130,37		3.000	21.130 +	
520000	Geräte, Ausstattung, Einrichtung			111,86	111,86		1.000	888 -	
521000	Geräte u. Ausstattung Ruheberg			435,54-	435,54-		0	436 -	
531000	Mieten u. Pachten f. bew. Sachen u. Grundstücke			2.400,00	2.400,00		2.400		
540000	Bewirtschaftungskosten			3.488,86	3.488,86		5.800	2.311 -	
650000	Bürobedarf/EDV			0,00	0,00		500	500 -	
679000	Innere Verrechnungen ohne Ruheberg			24.613,35	24.613,35		24.600	13 +	
681000	AFA für Grundstücke u. grundst.gl. Rechte			14.995,34	14.995,34		11.400	3.595 +	
682000	Abschreibungen für bewegliche Sachen			1.186,09	1.186,09		2.200	1.014 -	
685000	Verzinsung des Anlagekapitals			20.472,55	20.472,55		12.900	7.573 +	
1.7500	Unterabschnitt 1.7500 - Einnahmen	K	1.483,64	10.956,26	11.841,78	K	598,12 14.300	1.262 + 4.605 -	
1.7500	Unterabschnitt 1.7500 - Ausgaben			92.425,02	92.425,02		67.300	32.312 + 7.187 -	
	Unterabschnitt 1.7500 - Ergebnis			81.468,76-	80.583,24-		53.000-		

Haushaltsstelle		HW	Reste vom Vorjahr	SOLL	IST	Neue Reste	Haushaltsansatz incl. Veränd.	Planvergleich mehr+/wenig.-	Zulässige Mehrausgaben
Nummer	Bezeichnung								
1.7510	Bestattungswesen/Ruheberg								
110000	Grabplatz/Bäume	K	6.210,00	140.274,50	143.659,50	K	2.825,00	180.000	39.726 -
111000	Bestattungsgebühr	K	4.270,00	35.747,60	37.807,60	K	2.210,00	43.000	7.252 -
150000	Sonstige Verwaltungs- und Betriebseinnahmen	K	25,00	1.785,00	1.735,00	K	75,00	1.500	285 +
165000	Erst. f. Ausg. d. Vwh Komm. Sonderrechng.			3.524,50	3.524,50			0	3.525 +
169000	Innere Verrechnungen innerhalb des VWH			5.962,50	5.962,50			0	5.963 +
414000	Vergütungen der Beschäftigten			73.062,51	73.062,51			72.300	763 +
434000	Beitr. zur Versorgungskasse F.Besch.			6.927,64	6.927,64			6.900	28 +
444000	Beitrag zur gesetzl. Sozialvers. f. Besch.			14.452,66	14.452,66			14.700	247 -
510000	Wegeunterhaltung			0,00	0,00			10.000	10.000 -
511000	Unterhaltungsaufwand im Ruheberg			5.115,81	5.115,81			10.000	4.884 -
520000	Geräte, Ausstattung Einrichtung Ruheberg	K	298,69	9.156,58	9.455,27			6.500	2.657 +
540000	Bewirtschaftungskosten			463,51	463,51			160	304 +
550000	Haltung von Fahrzeugen			4.025,88	3.971,86	K	54,02	6.000	1.974 -
560000	Dienst- und Schutzkleidung			489,27	489,27			0	489 +
640000	Prozessrisiko			0,00	0,00			150.000	150.000 -
650000	Bürobedarf/EDV			2.621,15	2.597,35	K	23,80	6.500	3.879 -
654000	Fahrtkosten zum Ruheberg			564,75	564,75			950	385 -
668000	Vermischte Ausgaben			3.000,17	2.801,86	K	198,31	3.000	0 +
679000	Innere Verrechnungen			0,00	0,00			68.700	68.700 -
682000	Abschreibungen für bewegliche Sachen			321,12	321,12			0	321 +
685000	Verzinsung des Anlagekapitals			433,55	433,55			0	434 +
1.7510	Unterabschnitt 1.7510 - Einnahmen	K	10.505,00	187.294,10	192.689,10	K	5.110,00	224.500	9.772 +
1.7510	Unterabschnitt 1.7510 - Ausgaben	K	298,69	120.634,60	120.657,16	K	276,13	355.710	46.978 -
	Unterabschnitt 1.7510 - Ergebnis			66.659,50	72.031,94			131.210-	4.994 +
	Abschnitt 1.75 - Einnahmen	K	11.988,64	198.250,36	204.530,88	K	5.708,12	238.800	240.070 -
	Abschnitt 1.75 - Ausgaben	K	298,69	213.059,62	213.082,18	K	276,13	423.010	11.034 +
	Abschnitt 1.75 - Ergebnis			14.809,26-	8.551,30-			184.210-	51.583 -
									37.306 +
									247.256 -

Haushaltsstelle		HW	Reste vom Vorjahr	SOLL	IST	Neue Reste	Haushaltsansatz incl. Veränd.	Planvergleich mehr+/wenig.-	Zulässige Mehrausgaben
Nummer	Bezeichnung								
1.7670	Klosterscheune Oberried								
110000	Benutzungsgebühren u. ähnliche Entgelte	K	1.665,00	10.510,00	10.945,00	K 1.230,00	16.000	5.490 -	
150000	Sonstige Verw.- und Betriebseinnahmen			1.105,58	502,43	K 603,15	1.000	106 +	
276000	Auflösung V. Beiträgen u. Ä. Entgelten			18.482,50	18.482,50		18.500	18 -	
414000	Vergütungen der Beschäftigten			21.287,10	21.287,10		13.800	7.487 +	
434000	Beitr. zur Versorgungskasse F. Besch.			2.021,94	2.021,94		2.900	878 -	
444000	Beitrag zur gesetzl. Sozialversicherung f. Beschäftigte			4.866,76	4.866,76		3.400	1.467 +	
500000	Unterh. d. Grundstücke u. baul. Anlagen			2.495,20	2.495,20		2.000	495 +	
520000	Geräte, Ausstattung, Einrichtung			3.648,48	3.648,48		3.000	648 +	
540000	Bewirtschaftungskosten	K	110,66	13.095,48	11.639,16	K 1.566,98	12.000	1.095 +	
640000	Steuern, Versicherungen, Schadensfälle			0,00	0,00		500	500 -	
654000	Dienstreisen			230,00	230,00		120	110 +	
668000	Vermischte Ausgaben			2.479,79	2.479,79		500	1.980 +	
679000	Innere Verrechnungen			11.686,28	11.686,28		3.700	7.986 +	
681000	Afa für Grundstücke u. grundst.gl. Rechte			54.857,99	54.857,99		0	54.858 +	
682000	Abschreibungen für bewegliche Sachen			629,15	629,15		0	629 +	
685000	Verzinsung des Anlagekapitals			80.864,32	80.864,32		0	80.864 +	
1.7670	Unterabschnitt 1.7670 - Einnahmen	K	1.665,00	30.098,08	29.929,93	K 1.833,15	35.500	106 +	
1.7670	Unterabschnitt 1.7670 - Ausgaben	K	110,66	198.162,49	196.706,17	K 1.566,98	41.920	157.621 +	
	Unterabschnitt 1.7670 - Ergebnis			168.064,41-	166.776,24-		6.420-	1.378 -	

Haushaltsstelle		HW	Reste vom Vorjahr	SOLL	IST	Neue Reste	Haushaltsansatz incl.Veränd.	Planvergleich mehr+/wenig.-	Zulässige Mehrausgaben
Nummer	Bezeichnung								
1.7680	Bürgersaal Hofgrund								
110000	Benutzungsgebühren u. Ähnliche Entgelte			1.935,00	1.710,00	K 225,00	2.944	1.009 -	
414000	Vergütungen der Beschäftigten			7.126,83	7.126,83		4.600	2.527 +	
434000	Beitr. zur Versorgungskasse F.Besch.			387,34	387,34		20	367 +	
444000	Beitrag zur gesetzl. Sozialvers. f. Besch.			1.823,33	1.823,33		800	1.023 +	
520000	Geräte, Ausstattung			595,65	465,51	K 130,14	500	96 +	
540000	Einrichtung								
540000	Bewirtschaftungskosten			3.885,08	3.756,26	K 128,82	2.000	1.885 +	
668000	Vermischte Ausgaben			1.056,11	1.056,11		100	956 +	
679000	Innere Verrechnungen			0,00	0,00		1.850	1.850 -	
1.7680	Unterabschnitt 1.7680 - Einnahmen			1.935,00	1.710,00	K 225,00	2.944	1.009 -	
1.7680	Unterabschnitt 1.7680 - Ausgaben			14.874,34	14.615,38	K 258,96	9.870	6.854 + 1.850 -	
	Unterabschnitt 1.7680 - Ergebnis			12.939,34-	12.905,38-		6.926-		
	Abschnitt 1.76 - Einnahmen		K 1.665,00	32.033,08	31.639,93	K 2.058,15	38.444	106 + 6.517 -	
	Abschnitt 1.76 - Ausgaben		K 110,66	213.036,83	211.321,55	K 1.825,94	51.790	164.475 + 3.228 -	
	Abschnitt 1.76 - Ergebnis			181.003,75-	179.681,62-		13.346-		

Haushaltsstelle		HW	Reste vom Vorjahr	SOLL	IST	Neue Reste	Haushaltsansatz incl. Veränd.	Planvergleich mehr+/wenig.-	Zulässige Mehrausgaben
Nummer	Bezeichnung								
1.7700	Fuhrpark, Bauhof								
150000	Sonstige Verw.-und Betriebseinnahmen	K	46,50	5.288,80	5.335,30		4.500	789 +	
165000	Erst. f. Ausg. d. Vwh Komm. Sonderrechng.			1.917,49	1.917,49		10.000	8.083 -	
169000	Innere Verrechnungen innerhalb des VWH			487.607,28	487.607,28		489.570	1.963 -	
276000	Auflösung V. Beiträgen u. Ä. Entgelten			7.000,00	7.000,00		7.000		
410000	Besoldung der Beamten			24.660,82	24.660,82		28.000	3.339 -	
414000	Vergütungen der Beschäftigten			213.145,43	213.145,43		212.200	945 +	
430000	Beitr. zur Versorgungskasse f. Beamte			6.330,86	6.330,86		9.400	3.069 -	
434000	Beitr. zur Versorgungskasse f. Beschäftigte			20.528,92	20.528,92		20.400	129 +	
444000	Beitr. zur gesetzl. Sozialversicherung f. Beschäftigte			43.493,85	43.493,85		43.500	6 -	
450000	Beihilfen, Unterstützung U.Dgl.			878,88	878,88		1.500	621 -	
454000	Beihilfen U.ae. an Beschäftigte			15,00	15,00		20	5 -	
500000	Unterh. d. Grundstücke u. baul. Anlagen			1.421,37	1.404,70	K	16,67	5.000	3.579 -
520000	Geräte, Ausstattung, Einrichtung	K	868,70	5.396,20	6.264,90		7.000	1.604 -	
531000	Mieten U.Pachten für Bew.Sachen U.Grundst			5.236,00	0,00	K	5.236,00	5.000	236 +
540000	Bewirtschaftungskosten	K	128,83	11.506,18	9.818,42	K	1.816,59	9.700	1.806 +
550000	Haltung v. Fahrzeugen	K	1.227,98	40.178,39	38.800,30	K	2.606,07	40.000	178 +
560000	Dienst- und Schutzkleidung	K	333,33	5.268,04	5.313,28	K	288,09	1.000	4.268 +
562000	Aus- und Fortbildung, Umschulung			1.749,56	1.749,56		3.000	1.250 -	
640000	Steuern, Versicherungen, Schadensfälle			1.618,64	1.618,64		3.000	1.381 -	
650000	Bürobedarf/EDV			160,46	160,46		300	140 -	
652000	Post- und Fernmeldegebühren			803,08	803,08		600	203 +	
654000	Dienstreisen			408,96	408,96		450	41 -	
668000	Vermischte Ausgaben			12,80	12,80		200	187 -	
675000	Kostenerstattung an Öff.Unternehmen			61,00	61,00		0	61 +	
679000	Innere Verrechnungen			50.433,78	50.433,78		68.400	17.966 -	
681000	AFA für Grundstücke u. grundst.gl. Rechte			12.279,52	12.279,52		10.600	1.680 +	
682000	Abschreibungen für bewegliche Sachen			38.993,84	38.993,84		29.100	9.894 +	
685000	Verzinsung des Anlagekapitals			17.231,99	17.231,99		12.700	4.532 +	

Haushaltsstelle		HW	Reste vom Vorjahr	SOLL	IST	Neue Reste	Haushaltsansatz incl.Veränd.	Planvergleich mehr+/wenig.-	Zulässige Mehrausgaben
Nummer	Bezeichnung								
1.7700	Unterabschnitt 1.7700 - Einnahmen		K 46,50	501.813,57	501.860,07		511.070	789 +	
1.7700	Unterabschnitt 1.7700 - Ausgaben		K 2.558,84	501.813,57	494.408,99	K 9.963,42	511.070	10.045 - 23.932 + 33.189 -	
	Unterabschnitt 1.7700 - Ergebnis			0,00	7.451,08		0		
	Abschnitt 1.77 - Einnahmen		K 46,50	501.813,57	501.860,07		511.070	789 +	
	Abschnitt 1.77 - Ausgaben		K 2.558,84	501.813,57	494.408,99	K 9.963,42	511.070	10.045 - 23.932 + 33.189 -	
	Abschnitt 1.77 - Ergebnis			0,00	7.451,08		0		

Haushaltsstelle		HW	Reste vom Vorjahr	SOLL	IST	Neue Reste	Haushaltsansatz incl. Veränd.	Planvergleich mehr+/wenig.-	Zulässige Mehrausgaben
Nummer	Bezeichnung								
1.7800	Förderung der Land- und Forstwirtschaft								
151000	Sonstige Verw.-und Betriebseinnahmen			1.499,70	0,00	K 1.499,70	3.000	1.500 -	
172000	Zuweisungen v. Landkreis			16.519,28	16.519,28		15.300	1.219 +	
276000	Auflösung V. Beiträgen u. Ä. Entgelten			1.170,58	1.170,58		1.200	29 -	
500000	Unterh. d. Grundstücke u. baul. Anlagen	K	2.142,00	6.650,32	8.792,32		4.000	2.650 +	
640000	Steuern, Versicherungen, Schadensfälle			974,09	974,09		100	874 +	
661000	Mitgliedsbeiträge an Verbände und Vereine			363,06	363,06		300	63 +	
681000	Afa für Grdst. und Grdst. gleiche Rechte			3.613,12	3.613,12		3.600	13 +	
682000	Abschreibungen für Bewegliche Sachen			0,00	0,00		100	100 -	
685000	Verzinsung des Anlagekapitals			1.547,28	1.547,28		0	1.547 +	
708000	Zuschüsse an Verbände			0,00	0,00		100	100 -	
717000	Landschaftspflegegeld			33.038,56	33.038,56		30.600	2.439 +	
1.7800	Unterabschnitt 1.7800 - Einnahmen			19.189,56	17.689,86	K 1.499,70	19.500	1.219 +	
1.7800	Unterabschnitt 1.7800 - Ausgaben	K	2.142,00	46.186,43	48.328,43		38.800	1.530 -	
	Unterabschnitt 1.7800 - Ergebnis			26.996,87-	30.638,57-		19.300-	7.586 +	
	Abschnitt 1.78 - Einnahmen			19.189,56	17.689,86	K 1.499,70	19.500	1.219 +	
	Abschnitt 1.78 - Ausgaben	K	2.142,00	46.186,43	48.328,43		38.800	1.530 -	
	Abschnitt 1.78 - Ergebnis			26.996,87-	30.638,57-		19.300-	7.586 +	
								200 -	

Haushaltsstelle		HW	Reste vom Vorjahr	SOLL	IST	Neue Reste	Haushaltsansatz incl. Veränd.	Planvergleich mehr+/wenig.-	Zulässige Mehrausgaben
Nummer	Bezeichnung								
1.7900	Tourismus								
120000	Kurtaxe	K	19.263,89	120.072,40	115.400,58	K 23.935,71	95.000	25.072 +	
130000	Einnahmen aus Verkauf			30,73	30,73		500	469 -	
131000	Einnahmen Jugendzeltplatz	K	35,28	5.434,99	5.217,47	K 252,80	7.000	1.565 -	
150000	Sonstige Verw.-und Betriebseinnahmen	K	5.000,00	10.442,06	14.715,95	K 726,11	10.500	58 -	
151000	Einnahmen Viehabtrieb			25.983,33	25.983,33		30.000	4.017 -	
171000	Fremdenverkehrslastenausgleich			20.799,84	20.799,84		21.000	200 -	
276000	Auflösung V. Beiträgen u. Ä. Entgelten			9.479,49	9.479,49		10.300	821 -	
410000	Besoldung der Beamten			5.961,93	5.961,93		5.900	62 +	
414000	Vergütungen der Beschäftigten			18.327,07	18.327,07		13.600	4.727 +	
430000	Beitr. zur Versorgungskasse f. Beamte			0,00	0,00		3.000	3.000 -	
434000	Beitr. zur Versorgungskasse f. Beschäftigte			790,51	790,51		400	391 +	
444000	Beitr. zur gesetzl. Sozialversicherung f. Beschäftigte			3.668,32	3.668,32		2.900	768 +	
450000	Beihilfen, Unterstützung u. dgl.			21,12-	21,12-		300	321 -	
454000	Beihilfen U.ae. an Beschäftigte			0,00	0,00		10	10 -	
500000	Unterh. d. Grundstücke u. baul. Anlagen	K	1.088,50	30.325,36	30.428,86	K 985,00	30.000	325 +	
520000	Geräte, Ausstattung, Einrichtung			2.070,91	1.741,31	K 329,60	1.000	1.071 +	
531000	Mieten u. Pachten für bew. Sachen und Grundstücke			511,29	511,29		600	89 -	
540000	Bewirtschaftungskosten	K	40,59	1.982,83	1.707,54	K 315,88	2.000	17 -	
650000	Bürobedarf			3.604,34	3.604,34		3.700	96 -	
652000	Post- und Fernmeldegebühren			0,00	0,00		200	200 -	
654000	Dienstreisen			621,86	621,86		900	278 -	
661000	Mitgliedsbeiträge an Verbände und Vereine			110.731,46	110.731,46		108.000	2.731 +	
668000	Vermischte Ausgaben	K	517,00	6.170,29	6.225,18	K 462,11	10.000	3.830 -	
668100	Ausgaben Viehabtrieb	K	120,00	32.284,53	25.573,42	K 6.831,11	30.000	2.285 +	
679000	Innere Verrechnungen			69.957,41	69.957,41		38.700	31.257 +	
681000	AFA für Grundstücke u. grundst.gl. Rechte			8.790,51	8.790,51		16.500	7.709 -	
682000	Abschreibungen für bewegliche Sachen			285,09	285,09		400	115 -	
685000	Verzinsung des Anlagekapitals			5.481,79	5.481,79		0	5.482 +	
718000	Zuw. u. Zuschüsse an übrigen Bereich			0,00	0,00		700	700 -	

Haushaltsstelle		HW	Reste vom Vorjahr	SOLL	IST	Neue Reste	Haushaltsansatz incl.Veränd.	Planvergleich mehr+/wenig.-	Zulässige Mehrausgaben
Nummer	Bezeichnung								
1.7900	Unterabschnitt 1.7900 - Einnahmen		K 24.299,17	192.242,84	191.627,39	K 24.914,62	174.300	25.072 + 7.130 -	
1.7900	Unterabschnitt 1.7900 - Ausgaben		K 1.766,09	301.544,38	294.386,77	K 8.923,70	268.810	49.099 + 16.365 -	
	Unterabschnitt 1.7900 - Ergebnis			109.301,54-	102.759,38-		94.510-		

Haushaltsstelle		HW	Reste vom Vorjahr	SOLL	IST	Neue Reste	Haushaltsansatz incl. Veränd.	Planvergleich mehr+/wenig.-	Zulässige Mehrausgaben
Nummer	Bezeichnung								
1.7920	Förderung des öffentl. Personennahverkehrs								
717000	Zuw. u. Zuschüsse an übrigen Bereich	K	45,40	9.229,18	3.574,00	K 5.700,58	3.200	6.029 +	
1.7920	Unterabschnitt 1.7920 - Einnahmen			0,00	0,00		0		
1.7920	Unterabschnitt 1.7920 - Ausgaben	K	45,40	9.229,18	3.574,00	K 5.700,58	3.200	6.029 +	
	Unterabschnitt 1.7920 - Ergebnis			9.229,18-	3.574,00-		3.200-		
	Abschnitt 1.79 - Einnahmen	K	24.299,17	192.242,84	191.627,39	K 24.914,62	174.300	25.072 + 7.130 -	
	Abschnitt 1.79 - Ausgaben	K	1.811,49	310.773,56	297.960,77	K 14.624,28	272.010	55.128 + 16.365 -	
	Abschnitt 1.79 - Ergebnis			118.530,72-	106.333,38-		97.710-		
	Einzelplan 1.7 - Einnahmen	K	38.220,52	944.339,41	948.379,34	K 34.180,59	983.114	38.230 + 77.004 -	
	Einzelplan 1.7 - Ausgaben	K	6.921,68	1.288.176,22	1.268.408,13	K 26.689,77	1.301.480	288.428 + 301.732 -	
	Einzelplan 1.7 - Ergebnis			343.836,81-	320.028,79-		318.366-		

Haushaltsstelle		HW	Reste vom Vorjahr	SOLL	IST	Neue Reste	Haushaltsansatz incl. Veränd.	Planvergleich mehr+/wenig.-	Zulässige Mehrausgaben
Nummer	Bezeichnung								
1.8100	Elektrizitätsversorgung								
220000	Konzessionsabgaben			77.574,45	77.574,45		75.000	2.574 +	
1.8100	Unterabschnitt 1.8100 - Einnahmen			77.574,45	77.574,45		75.000	2.574 +	
1.8100	Unterabschnitt 1.8100 - Ausgaben			0,00	0,00		0		
	Unterabschnitt 1.8100 - Ergebnis			77.574,45	77.574,45		75.000		

Haushaltsstelle		HW	Reste vom Vorjahr	SOLL	IST	Neue Reste	Haushaltsansatz incl. Veränd.	Planvergleich mehr+/wenig.-	Zulässige Mehrausgaben
Nummer	Bezeichnung								
1.8110	Photovoltaikanlagen								
150000	Sonstige Verwaltungs- und Betriebseinnahmen			494,85	494,85		0	495 +	
540000	Bewirtschaftungs- kosten			39,49	39,49		0	39 +	
682000	Abschreibungen für bewegliche Sachen			887,59	887,59		0	888 +	
685000	Verzinsung des Anlagekapitals			609,20	609,20		0	609 +	
1.8110	Unterabschnitt 1.8110 - Einnahmen			494,85	494,85		0	495 +	
1.8110	Unterabschnitt 1.8110 - Ausgaben			1.536,28	1.536,28		0	1.536 +	
	Unterabschnitt 1.8110 - Ergebnis			1.041,43-	1.041,43-		0		

Haushaltsstelle		HW	Reste vom Vorjahr	SOLL	IST	Neue Reste	Haushaltsansatz incl. Veränd.	Planvergleich mehr+/wenig.-	Zulässige Mehrausgaben
Nummer	Bezeichnung								
1.8150	Wasserversorgung								
110000	Wasserzins			0,00	0,00		0		
113000	Wasserverkauf Schauinsland	K	757,40	757,40-	0,00		0	757 -	
1.8150	Unterabschnitt 1.8150 - Einnahmen	K	757,40	757,40-	0,00		0	757 -	
1.8150	Unterabschnitt 1.8150 - Ausgaben			0,00	0,00		0		
	Unterabschnitt 1.8150 - Ergebnis			757,40-	0,00		0		
	Abschnitt 1.81 - Einnahmen	K	757,40	77.311,90	78.069,30		75.000	3.069 + 757 -	
	Abschnitt 1.81 - Ausgaben			1.536,28	1.536,28		0	1.536 +	
	Abschnitt 1.81 - Ergebnis			75.775,62	76.533,02		75.000		

Haushaltsstelle		HW	Reste vom Vorjahr	SOLL	IST	Neue Reste	Haushaltsansatz incl.Veränd.	Planvergleich mehr+/wenig.-	Zulässige Mehrausgaben
Nummer	Bezeichnung								
1.8500	Jungviehweide Stollenbach								
110000	Nutzungsentgelte			4.399,51	4.399,51		4.500	100 -	
150000	Sonstige Verw.-und Betriebseinnahmen			83,58	83,58		0	84 +	
500000	Unterh. d. Grundstücke u. baul. Anlagen			0,00	0,00		100	100 -	
540000	Bewirtschaftungskosten			83,58	83,58		100	16 -	
681000	Afa für Grundstücke u.Grundst.gl. Rechte			629,78	629,78		600	30 +	
685000	Verzinsung des Anlagekapitals			151,87	151,87		0	152 +	
1.8500	Unterabschnitt 1.8500 - Einnahmen			4.483,09	4.483,09		4.500	84 + 100 -	
1.8500	Unterabschnitt 1.8500 - Ausgaben			865,23	865,23		800	182 + 116 -	
	Unterabschnitt 1.8500 - Ergebnis			3.617,86	3.617,86		3.700		

Haushaltsstelle		HW	Reste vom Vorjahr	SOLL	IST	Neue Reste	Haushaltsansatz incl. Veränd.	Planvergleich mehr+/wenig-	Zulässige Mehrausgaben
Nummer	Bezeichnung								
1.8550	Forstwirtschaftliche Unternehmen								
130000	Einnahmen aus Verkauf	K	109.222,79	407.913,14	462.889,28	K 54.246,65	453.800	45.887 -	
132000	Bäume/Einzelparzelle	K	780,00	0,00	0,00	K 780,00	0		
150000	Sonstige Verw.-und Betriebseinnahmen	K	1.517,02	29.188,82	30.522,09	K 183,75	30.900	1.711 -	
169000	Innere Verrechnungen innerhalb des VWH			45.816,18	45.816,18		1.340	44.476 +	
276000	Auflösung v. Beiträgen u. Ä. Entgelten			496,65	496,65		500	3 -	
410000	Besoldung der Beamten			43.630,67	43.630,67		43.400	231 +	
414000	Vergütungen der Beschäftigten			101.869,90	101.869,90		120.800	18.930 -	
430000	Beitr. zur Versorgungskasse f. Beamte			14.772,02	14.772,02		14.600	172 +	
434000	Beitr. zur Versorgungskasse f. Beschäftigte			9.562,28	9.562,28		11.600	2.038 -	
444000	Beitr. zur gesetzl. Sozialversicherung f. Beschäftigte			20.532,28	20.532,28		24.800	4.268 -	
450000	Beihilfen, Unterstützung U.Dgl.			2.100,00	2.100,00		2.400	300 -	
454000	Beihilfen U.ae. an Beschäftigte			5,00	5,00		10	5 -	
510000	Waldwegeunterhaltung			9.982,42	9.982,42		8.000	1.982 +	
520000	Geräte, Ausstattung, Einrichtung			1.171,49	1.171,49		5.000	3.829 -	
540000	Bewirtschaftungskosten			4.012,38	4.012,38		4.000	12 +	
550000	Haltung v. Fahrzeugen	K	218,89	2.833,27	2.869,76	K 182,40	5.300	2.467 -	
560000	Dienst- und Schutzkleidung			973,17	973,17		3.000	2.027 -	
562000	Aus- und Fortbildung, Umschulung			213,00	213,00		400	187 -	
571000	Betriebsaufwand	K	18.673,73	107.990,54	121.846,48	K 4.817,79	50.000	57.991 +	
640000	Steuern, Versicherungen, Schadensfälle	K	192,22	8.779,76	8.587,54		14.200	5.420 -	
650000	Bürobedarf / EDV			0,00	0,00		300	300 -	
652000	Post- und Fernmeldegebühren			289,70	289,70		400	110 -	
668000	Vermischte Ausgaben			3.119,63	3.119,63		0	3.120 +	
671000	Erstattattung v. Verw.-u. Betriebsaufwand Land	K	234,98	4.887,28	5.122,26		4.000	887 +	
679000	Innere Verrechnungen			2.366,27	2.366,27		1.000	1.366 +	
681000	Afa für Grdst. und Grdst. gleiche Rechte			11.187,80	11.187,80		8.400	2.788 +	
682000	Abschreibungen für Bewegliche Sachen			5.172,42	5.172,42		7.400	2.228 -	
685000	Verzinsung des Anlagekapitals			66.413,27	66.413,27		0	66.413 +	
1.8550	Unterabschnitt 1.8550 - Einnahmen	K	111.519,81	483.414,79	539.724,20	K 55.210,40	486.540	44.476 +	
1.8550	Unterabschnitt 1.8550 - Ausgaben	K	18.935,38	421.864,55	435.799,74	K 5.000,19	329.010	47.601 -	
	Unterabschnitt 1.8550 - Ergebnis			61.550,24	103.924,46		157.530	134.962 +	
								42.108 -	

Haushaltsstelle		HW	Reste vom Vorjahr	SOLL	IST	Neue Reste	Haushaltsansatz incl. Veränd.	Planvergleich mehr+/wenig.-	Zulässige Mehrausgaben
Nummer	Bezeichnung								
	Abschnitt 1.85 - Einnahmen		K 111.519,81	487.897,88	544.207,29	K 55.210,40	491.040	44.560 + 47.702 -	
	Abschnitt 1.85 - Ausgaben		K 18.935,38	422.729,78	436.664,97	K 5.000,19	329.810	135.144 + 42.224 -	
	Abschnitt 1.85 - Ergebnis			65.168,10	107.542,32		161.230		

Haushaltsstelle		HW	Reste vom Vorjahr	SOLL	IST	Neue Reste	Haushaltsansatz incl. Veränd.	Planvergleich mehr+/wenig.-	Zulässige Mehrausgaben
Nummer	Bezeichnung								
1.8610	Lifte Stollenbach								
140000	Miete u. Pachten			6.012,55	6.012,55		4.000	2.013 +	
500000	Unterh. d. Grundstücke u. baul. Anlagen			8.739,28	0,00	K 8.739,28	12.000	3.261 -	
540000	Bewirtschaftungskosten			494,76	494,76		0	495 +	
681000	AFA für Grundstücke u. grundst.gl. Rechte			788,87	788,87		800	11 -	
685000	Verzinsung des Anlagekapitals			512,26	512,26		600	88 -	
1.8610	Unterabschnitt 1.8610 - Einnahmen			6.012,55	6.012,55		4.000	2.013 +	
1.8610	Unterabschnitt 1.8610 - Ausgaben			10.535,17	1.795,89	K 8.739,28	13.400	495 + 3.360 -	
	Unterabschnitt 1.8610 - Ergebnis			4.522,62-	4.216,66		9.400-		

Haushaltsstelle		HW	Reste vom Vorjahr	SOLL	IST	Neue Reste	Haushaltsansatz incl.Veränd.	Planvergleich mehr+/wenig.-	Zulässige Mehrausgaben
Nummer	Bezeichnung								
1.8620	Lifte Hofsggrund								
140000	Mieten u. Pachten			4.113,96	4.113,96		4.300	186 -	
150000	Sonstige Verw.-und Betriebseinnahmen			0,00	0,00		800	800 -	
540000	Bewirtschaftungskosten			2.307,32	2.307,32		3.300	993 -	
1.8620	Unterabschnitt 1.8620 - Einnahmen			4.113,96	4.113,96		5.100	986 -	
1.8620	Unterabschnitt 1.8620 - Ausgaben			2.307,32	2.307,32		3.300	993 -	
	Unterabschnitt 1.8620 - Ergebnis			1.806,64	1.806,64		1.800		
	Abschnitt 1.86 - Einnahmen			10.126,51	10.126,51		9.100	2.013 + 986 -	
	Abschnitt 1.86 - Ausgaben			12.842,49	4.103,21	K 8.739,28	16.700	495 + 4.352 -	
	Abschnitt 1.86 - Ergebnis			2.715,98-	6.023,30		7.600-		

Haushaltsstelle		HW	Reste vom Vorjahr	SOLL	IST	Neue Reste	Haushaltsansatz incl. Veränd.	Planvergleich mehr+/wenig-	Zulässige Mehrausgaben
Nummer	Bezeichnung								
1.8800	Allgemeines Grundvermögen								
140000	Miete und Pachten	K	72.622,73	127.506,34	135.451,23	K 64.677,84	140.000	12.494 -	
140200	Pachten Gasthäuser			12.542,28	12.542,28		12.400	142 +	
140300	Diverse Einnahmen Gasthäuser			0,00	0,00		700	700 -	
141000	Pacht a.d. Landwirtschaft unbebaute Gr.			848,86	828,42	K 20,44	700	149 +	
143000	Erbbauzinsen	K	216,00	12.239,24	12.212,62	K 242,62	12.000	239 +	
145000	Heizkosten, Vers., Steuern Mieter	K	1.895,06	1.392,28	2.189,59	K 1.097,75	14.000	12.608 -	
150000	Sonstige Verw.-und Betriebseinnahmen	K	643,83	642,60	1.200,00	K 86,43	100	543 +	
276000	Auflösung V. Beiträ- gen u. Ä. Entgelten			10.587,42	10.587,42		10.600	13 -	
500000	Unterh. d. Grundstücke u. baul. Anlagen	K	45.338,82	31.566,86	74.111,96	K 2.793,72	15.000	16.567 +	
501000	Unterhaltung Gasthaus Stollenbach			933,98	880,74	K 53,24	2.000	1.066 -	
520000	Geräte, Ausstattung, Einrichtung			2.418,04	2.418,04		200	2.218 +	
530000	Mieten U.Pachten für Bew.Sachen U.Grundst			8.807,72	8.807,72		0	8.808 +	
540000	Bewirtschaftungskosten	K	1.566,23	34.988,66	32.273,60	K 4.281,29	29.000	5.989 +	
640000	Steuern, Versicherungen, Schadensfälle			0,00	0,00		500	500 -	
655000	Sachverständigen-, Gerichts-U.Ä.Kosten			2.306,26	2.306,26		5.000	2.694 -	
668000	Vermischte Ausgaben	K	2.042,04	3.006,78	5.048,82		300	2.707 +	
679000	Innere Verrechnungen			70.855,97	70.855,97		83.830	12.974 -	
681000	AFA für Grundstücke u. grundst.gl. Rechte			48.528,90	48.528,90		46.100	2.429 +	
685000	Verzinsung Anlagekap. bebaute Grundstücke			97.175,39	97.175,39		81.100	16.075 +	
1.8800	Unterabschnitt 1.8800 - Einnahmen	K	75.377,62	165.759,02	175.011,56	K 66.125,08	190.500	1.073 + 25.814 -	
1.8800	Unterabschnitt 1.8800 - Ausgaben	K	48.947,09	300.588,56	342.407,40	K 7.128,25	263.030	54.792 + 17.234 -	
	Unterabschnitt 1.8800 - Ergebnis			134.829,54-	167.395,84-		72.530-		
	Abschnitt 1.88 - Einnahmen	K	75.377,62	165.759,02	175.011,56	K 66.125,08	190.500	1.073 + 25.814 -	
	Abschnitt 1.88 - Ausgaben	K	48.947,09	300.588,56	342.407,40	K 7.128,25	263.030	54.792 + 17.234 -	
	Abschnitt 1.88 - Ergebnis			134.829,54-	167.395,84-		72.530-		
	Einzelplan 1.8 - Einnahmen	K	187.654,83	741.095,31	807.414,66	K 121.335,48	765.640	50.715 + 75.259 -	
	Einzelplan 1.8 - Ausgaben	K	67.882,47	737.697,11	784.711,86	K 20.867,72	609.540	191.967 + 63.810 -	
	Einzelplan 1.8 - Ergebnis			3.398,20	22.702,80		156.100		

Haushaltsstelle		HW	Reste vom Vorjahr	SOLL	IST	Neue Reste	Haushaltsansatz incl. Veränd.	Planvergleich mehr+/wenig.-	Zulässige Mehrausgaben
Nummer	Bezeichnung								
1.9000	Steuern, allg. Zuweisungen u. allg. Umlagen								
000100	Grundsteuer A	K	116,91	37.236,93	37.335,08	K 18,76	36.700	537 +	
001000	Grundsteuer B	K	1.397,07	292.696,80	293.691,34	K 402,53	285.300	7.397 +	
003000	Gewerbesteuer	K	9.455,60	879.701,41	871.005,01	K 18.152,00	694.443	185.258 +	
010000	Gemeindeanteil an der Einkommensteuer			1.498.509,06	1.469.564,93	K 28.944,13	1.380.000	118.509 +	
012000	Gemeindeanteil an der Umsatzsteuer			73.256,00	73.256,00		73.600	344 -	
022000	Hundesteuer	K	645,00	6.972,00	7.524,00	K 93,00	7.200	228 -	
027000	Zweitwohnungssteuer	K	162,50	35.087,50	35.172,52	K 77,48	35.000	88 +	
032000	Jagd-u. Fischpacht			19.076,78	19.076,78		19.000	77 +	
032100	Jagdpacht Eigenjagd			3.282,08	3.282,08		3.200	82 +	
041000	Schlüsselzuweisungen vom Land			1.013.740,10	1.013.740,10		981.300	32.440 +	
041100	Investitionspauschale			270.941,60	270.941,60		251.800	19.142 +	
091000	Familienleistungsausgleich			109.323,00	109.323,00		109.100	223 +	
810000	Gewerbesteuerumlage			172.480,94	171.334,67	K 1.146,27	141.000	31.481 +	
831000	Umlage an Land FAG			740.202,30	740.202,30		740.300	98 -	
832000	Kreisumlage			1.200.735,52	1.200.735,52		1.200.800	64 -	
833000	Umlage an GVV Dreisamtal	K	1.606,02	0,00	1.606,02		10.000	10.000 -	
842000	Jagdpacht an Private			6.264,61	6.264,61		7.500	1.235 -	
1.9000	Unterabschnitt 1.9000 - Einnahmen	K	11.777,08	4.239.823,26	4.203.912,44	K 47.687,90	3.876.643	363.752 +	
1.9000	Unterabschnitt 1.9000 - Ausgaben	K	1.606,02	2.119.683,37	2.120.143,12	K 1.146,27	2.099.600	31.481 +	
	Unterabschnitt 1.9000 - Ergebnis			2.120.139,89	2.083.769,32		1.777.043	11.398 -	
	Abschnitt 1.90 - Einnahmen	K	11.777,08	4.239.823,26	4.203.912,44	K 47.687,90	3.876.643	363.752 +	
	Abschnitt 1.90 - Ausgaben	K	1.606,02	2.119.683,37	2.120.143,12	K 1.146,27	2.099.600	572 -	
	Abschnitt 1.90 - Ergebnis			2.120.139,89	2.083.769,32		1.777.043	31.481 +	
								11.398 -	

Haushaltsstelle		HW	Reste vom Vorjahr	SOLL	IST	Neue Reste	Haushaltsansatz incl. Veränd.	Planvergleich mehr+/wenig-	Zulässige Mehrausgaben
Nummer	Bezeichnung								
1.9100	Sonstige allgemeine Finanzwirtschaft								
271000	Afa für Grundstücke u. grundst.gl. Rechte			483.590,50	483.590,50		421.400	62.191 +	
272000	Abschreibungen für bewegliche Sachen			90.600,17	90.600,17		74.200	16.400 +	
273000	Zinsen Eigenbetriebe			1.148,74	1.148,74		0	1.149 +	
275000	Verzinsung des Anlagekapitals			615.341,19	615.341,19		116.700	498.641 +	
280000	Allg. Zuführung vom Vermögenshaushalt			25.697,92	25.697,92		0	25.698 +	
658000	Kontoführung			1.360,78	1.241,10	K	800	561 +	
686000	Auflösung v. Beiträgen und Entgelten			161.268,77	161.268,77		44.100	117.169 +	
687000	Auflösung v. Zuweisungen und Zuschüssen			44.099,63	44.099,63		139.400	95.300 -	
805000	Zinsen Sparkasse/ZVK/Girokonto	K	7.970,33	6.604,01	13.837,33	K	737,01	5.104 +	
806000	Zinsen LBBW/KFW/L-Bank	K	4.779,40	14.937,20	16.671,99	K	3.044,61	6.637 +	
807000	Zinsen Volksbank/DGHyp	K	4.459,15	9.396,57	11.522,29	K	2.333,43	3 -	
860000	Zuführung zum Vermögenshaushalt			93.845,13	93.845,13		79.280	14.566 +	
880000	Globale Minderausgabe			0,00	0,00		66.993-	66.993 +	
1.9100	Unterabschnitt 1.9100 - Einnahmen			1.216.378,52	1.216.378,52		612.300	604.079 +	
1.9100	Unterabschnitt 1.9100 - Ausgaben	K	17.208,88	331.512,09	342.486,24	K	6.234,73	211.029 + 95.304 -	
	Unterabschnitt 1.9100 - Ergebnis			884.866,43	873.892,28		396.513		
	Abschnitt 1.91 - Einnahmen			1.216.378,52	1.216.378,52		612.300	604.079 +	
	Abschnitt 1.91 - Ausgaben	K	17.208,88	331.512,09	342.486,24	K	6.234,73	211.029 + 95.304 -	
	Abschnitt 1.91 - Ergebnis			884.866,43	873.892,28		396.513		
	Einzelplan 1.9 - Einnahmen	K	11.777,08	5.456.201,78	5.420.290,96	K	47.687,90	967.831 + 572 -	
	Einzelplan 1.9 - Ausgaben	K	18.814,90	2.451.195,46	2.462.629,36	K	7.381,00	242.510 + 106.701 -	
	Einzelplan 1.9 - Ergebnis			3.005.006,32	2.957.661,60		2.173.556		
	Sachbuchteil 1 - Einnahmen	K	269.610,87	7.963.313,81	7.977.913,86	K	255.010,82	1.171.920 + 312.263 -	
	Sachbuchteil 1 - Ausgaben	K	140.963,15	7.963.313,81	7.952.252,02	K	152.024,94	1.568.979 + 709.322 -	
	Sachbuchteil 1 - Ergebnis			0,00	25.661,84		0		

Haushaltsstelle		HW	Reste vom Vorjahr	SOLL	IST	Neue Reste	Haushaltsansatz incl. Veränd.	Planvergleich mehr+/wenig.-	Zulässige Mehrausgaben
Nummer	Bezeichnung								
2.0600	Einrichtungen für die gesamte Verwaltung								
2.0600	001 Sanierung Rathaus Hofsgrund								
345000	Veräußerung von Bewegl. Sachen			100,00	100,00		0	100 +	
935000	Erwerb v. beweglichen Sachen			592,62	592,62		800	207 -	
940000	Einbau Holzpelletsheizung Rathaus			14.123,85	14.123,85		0	14.124 +	
940200	Sanierung Altes Rathaus Hofsgrund	K	3.032,64	0,00	3.032,64		0		
	Vorhaben 2.0600-001 - Einnahmen			100,00	100,00		0	100 +	
	Vorhaben 2.0600-001 - Ausgaben	K	3.032,64	14.716,47	17.749,11		800	14.124 + 207 -	
	Vorhaben 2.0600-001 - Ergebnis			14.616,47-	17.649,11-		800-		
2.0600	Unterabschnitt 2.0600 - Einnahmen			100,00	100,00		0	100 +	
2.0600	Unterabschnitt 2.0600 - Ausgaben	K	3.032,64	14.716,47	17.749,11		800	14.124 + 207 -	
	Unterabschnitt 2.0600 - Ergebnis			14.616,47-	17.649,11-		800-		
	Abschnitt 2.06 - Einnahmen			100,00	100,00		0	100 +	
	Abschnitt 2.06 - Ausgaben	K	3.032,64	14.716,47	17.749,11		800	14.124 + 207 -	
	Abschnitt 2.06 - Ergebnis			14.616,47-	17.649,11-		800-		
	Einzelplan 2.0 - Einnahmen			100,00	100,00		0	100 +	
	Einzelplan 2.0 - Ausgaben	K	3.032,64	14.716,47	17.749,11		800	14.124 + 207 -	
	Einzelplan 2.0 - Ergebnis			14.616,47-	17.649,11-		800-		

Haushaltsstelle		HW	Reste vom Vorjahr	SOLL	IST	Neue Reste	Haushaltsansatz incl.Veränd.	Planvergleich mehr+/wenig.-	Zulässige Mehrausgaben
Nummer	Bezeichnung								
2.2910	Kernzeitbetreuung								
2.2910	016 Kernzeit								
935000	Erwerb v. beweglichen Sachen			0,00	0,00		3.000	3.000 -	
	Vorhaben 2.2910-016 - Einnahmen			0,00	0,00		0		
	Vorhaben 2.2910-016 - Ausgaben			0,00	0,00		3.000	3.000 -	
	Vorhaben 2.2910-016 - Ergebnis			0,00	0,00		3.000-		
2.2910	Unterabschnitt 2.2910 - Einnahmen			0,00	0,00		0		
2.2910	Unterabschnitt 2.2910 - Ausgaben			0,00	0,00		3.000	3.000 -	
	Unterabschnitt 2.2910 - Ergebnis			0,00	0,00		3.000-		
	Abschnitt 2.29 - Einnahmen			0,00	0,00		0		
	Abschnitt 2.29 - Ausgaben			0,00	0,00		3.000	3.000 -	
	Abschnitt 2.29 - Ergebnis			0,00	0,00		3.000-		
	Einzelplan 2.2 - Einnahmen			0,00	0,00		0		
	Einzelplan 2.2 - Ausgaben			0,00	0,00		3.000	3.000 -	
	Einzelplan 2.2 - Ergebnis			0,00	0,00		3.000-		

Haushaltsstelle		HW	Reste vom Vorjahr	SOLL	IST	Neue Reste	Haushaltsansatz incl.Veränd.	Planvergleich mehr+/wenig.-	Zulässige Mehrausgaben
Nummer	Bezeichnung								
2.4360	Soziale Einrichtungen für Aussiedler u. Ausländer								
2.4360	001 Flüchtlingsunterkünfte								
361000	Zuweisungen und Zuschüsse vom Land	H	109.090,00	31.893,18-	0,00	K 77.196,82	0	31.893 -	
	Vorhaben 2.4360-001 - Einnahmen	H	109.090,00	31.893,18-	0,00	K 77.196,82	0	31.893 -	
	Vorhaben 2.4360-001 - Ausgaben			0,00	0,00		0		
	Vorhaben 2.4360-001 - Ergebnis			31.893,18-	0,00		0		
2.4360	016 Flüchtlingsunterkünfte								
940000	Bau von Flüchtlingsfolgeunterkünften	H	391.587,04	45.742,30-	345.844,74		0	45.742 -	
	Vorhaben 2.4360-016 - Einnahmen			0,00	0,00		0		
	Vorhaben 2.4360-016 - Ausgaben	H	391.587,04	45.742,30-	345.844,74		0	45.742 -	
	Vorhaben 2.4360-016 - Ergebnis			45.742,30	345.844,74-		0		
2.4360	Unterabschnitt 2.4360 - Einnahmen	H	109.090,00	31.893,18-	0,00	K 77.196,82	0	31.893 -	
2.4360	Unterabschnitt 2.4360 - Ausgaben	H	391.587,04	45.742,30-	345.844,74		0	45.742 -	
	Unterabschnitt 2.4360 - Ergebnis			13.849,12	345.844,74-		0		
	Abschnitt 2.43 - Einnahmen	H	109.090,00	31.893,18-	0,00	K 77.196,82	0	31.893 -	
	Abschnitt 2.43 - Ausgaben	H	391.587,04	45.742,30-	345.844,74		0	45.742 -	
	Abschnitt 2.43 - Ergebnis			13.849,12	345.844,74-		0		

Haushaltsstelle		HW	Reste vom Vorjahr	SOLL	IST	Neue Reste	Haushaltsansatz incl.Veränd.	Planvergleich mehr+/wenig.-	Zulässige Mehrausgaben
Nummer	Bezeichnung								
2.4640	Tageseinrichtungen für Kinder								
2.4640	001 Kindergärten								
361000	Zuweisungen und Zuschüsse vom Land	H	231.000,00	71.000,00-	112.000,00	H 48.000,00	0	71.000 -	
984000	Zuw. u. Zuschüsse an katholische Kirche	H	351.002,42	58.997,58	410.000,00		0	58.998 +	
	Vorhaben 2.4640-001 - Einnahmen	H	231.000,00	71.000,00-	112.000,00	H 48.000,00	0	71.000 -	
	Vorhaben 2.4640-001 - Ausgaben	H	351.002,42	58.997,58	410.000,00		0	58.998 +	
	Vorhaben 2.4640-001 - Ergebnis			129.997,58-	298.000,00-		0		
2.4640	Unterabschnitt 2.4640 - Einnahmen	H	231.000,00	71.000,00-	112.000,00	H 48.000,00	0	71.000 -	
2.4640	Unterabschnitt 2.4640 - Ausgaben	H	351.002,42	58.997,58	410.000,00		0	58.998 +	
	Unterabschnitt 2.4640 - Ergebnis			129.997,58-	298.000,00-		0		
	Abschnitt 2.46 - Einnahmen	H	231.000,00	71.000,00-	112.000,00	H 48.000,00	0	71.000 -	
	Abschnitt 2.46 - Ausgaben	H	351.002,42	58.997,58	410.000,00		0	58.998 +	
	Abschnitt 2.46 - Ergebnis			129.997,58-	298.000,00-		0		
	Einzelplan 2.4 - Einnahmen	H	340.090,00	102.893,18-	112.000,00	H 48.000,00	0	102.893 -	
	Einzelplan 2.4 - Ausgaben	H	742.589,46	13.255,28	755.844,74	K 77.196,82	0	58.998 + 45.742 -	
	Einzelplan 2.4 - Ergebnis			116.148,46-	643.844,74-		0		

Haushaltsstelle		HW	Reste vom Vorjahr	SOLL	IST	Neue Reste	Haushaltsansatz incl.Veränd.	Planvergleich mehr+/wenig.-	Zulässige Mehrausgaben
Nummer	Bezeichnung								
2.5600	Sportplätze, Turnhalle								
2.5600	001 Sportplätze - Halle								
935000	Erwerb v. beweglichen Sachen			0,00	0,00		1.800	1.800 -	
	Vorhaben 2.5600-001 - Einnahmen			0,00	0,00		0		
	Vorhaben 2.5600-001 - Ausgaben			0,00	0,00		1.800	1.800 -	
	Vorhaben 2.5600-001 - Ergebnis			0,00	0,00		1.800-		
2.5600	Unterabschnitt 2.5600 - Einnahmen			0,00	0,00		0		
2.5600	Unterabschnitt 2.5600 - Ausgaben			0,00	0,00		1.800	1.800 -	
	Unterabschnitt 2.5600 - Ergebnis			0,00	0,00		1.800-		
	Abschnitt 2.56 - Einnahmen			0,00	0,00		0		
	Abschnitt 2.56 - Ausgaben			0,00	0,00		1.800	1.800 -	
	Abschnitt 2.56 - Ergebnis			0,00	0,00		1.800-		
	Einzelplan 2.5 - Einnahmen			0,00	0,00		0		
	Einzelplan 2.5 - Ausgaben			0,00	0,00		1.800	1.800 -	
	Einzelplan 2.5 - Ergebnis			0,00	0,00		1.800-		

Haushaltsstelle		HW	Reste vom Vorjahr	SOLL	IST	Neue Reste	Haushaltsansatz incl.Veränd.	Planvergleich mehr+/wenig.-	Zulässige Mehrausgaben
Nummer	Bezeichnung								
2.6150	Sanierungs-/Entwicklungsmaßnahmen n. Städtebauförderungsges.								
2.6150	001 Dorfsanierung								
361000	Zuweisungen und Zuschüsse vom Land			6.532,07-	6.532,07-		0	6.532 -	
932000	Dorfsanierung Oberried	K	175,53	2.976,20	1.200,72	K	1.951,01	2.976 +	
	Vorhaben 2.6150-001 - Einnahmen			6.532,07-	6.532,07-		0	6.532 -	
	Vorhaben 2.6150-001 - Ausgaben	K	175,53	2.976,20	1.200,72	K	1.951,01	2.976 +	
	Vorhaben 2.6150-001 - Ergebnis			9.508,27-	7.732,79-		0		
2.6150	Unterabschnitt 2.6150 - Einnahmen			6.532,07-	6.532,07-		0	6.532 -	
2.6150	Unterabschnitt 2.6150 - Ausgaben	K	175,53	2.976,20	1.200,72	K	1.951,01	2.976 +	
	Unterabschnitt 2.6150 - Ergebnis			9.508,27-	7.732,79-		0		
	Abschnitt 2.61 - Einnahmen			6.532,07-	6.532,07-		0	6.532 -	
	Abschnitt 2.61 - Ausgaben	K	175,53	2.976,20	1.200,72	K	1.951,01	2.976 +	
	Abschnitt 2.61 - Ergebnis			9.508,27-	7.732,79-		0		

Haushaltsstelle		HW	Reste vom Vorjahr	SOLL	IST	Neue Reste	Haushaltsansatz incl.Veränd.	Planvergleich mehr+/wenig.-	Zulässige Mehrausgaben
Nummer	Bezeichnung								
2.6700	Strassenbeleuchtung								
2.6700	015 Austausch der Leuchtmittel								
960300	Straßenbleuchtung			0,00	0,00		4.000	4.000 -	
	Vorhaben 2.6700-015 - Einnahmen			0,00	0,00		0		
	Vorhaben 2.6700-015 - Ausgaben			0,00	0,00		4.000	4.000 -	
	Vorhaben 2.6700-015 - Ergebnis			0,00	0,00		4.000-		
2.6700	Unterabschnitt 2.6700 - Einnahmen			0,00	0,00		0		
2.6700	Unterabschnitt 2.6700 - Ausgaben			0,00	0,00		4.000	4.000 -	
	Unterabschnitt 2.6700 - Ergebnis			0,00	0,00		4.000-		
	Abschnitt 2.67 - Einnahmen			0,00	0,00		0		
	Abschnitt 2.67 - Ausgaben			0,00	0,00		4.000	4.000 -	
	Abschnitt 2.67 - Ergebnis			0,00	0,00		4.000-		
	Einzelplan 2.6 - Einnahmen			6.532,07-	6.532,07-		0	6.532 -	
	Einzelplan 2.6 - Ausgaben	K	175,53	2.976,20	1.200,72	K	4.000	2.976 + 4.000 -	
	Einzelplan 2.6 - Ergebnis			9.508,27-	7.732,79-		4.000-		

Haushaltsstelle		HW	Reste vom Vorjahr	SOLL	IST	Neue Reste	Haushaltsansatz incl.Veränd.	Planvergleich mehr+/wenig.-	Zulässige Mehrausgaben
Nummer	Bezeichnung								
2.7510	Bestattungswesen/Ruheberg								
2.7510	001 Ruheberg Beschaffungen								
935000	Erwerb v. beweglichen Sachen			1.592,22	1.592,22		1.000	592 +	
	Vorhaben 2.7510-001 - Einnahmen			0,00	0,00		0		
	Vorhaben 2.7510-001 - Ausgaben			1.592,22	1.592,22		1.000	592 +	
	Vorhaben 2.7510-001 - Ergebnis			1.592,22-	1.592,22-		1.000-		
2.7510	016 Waldwegebau in Erweiterungsfläche Ruheberg								
950000	Waldwegebau in Erweiterungsfläche Ruheberg	H	8.989,32	5.032,57-	3.956,75		9.000	14.033 -	
	Vorhaben 2.7510-016 - Einnahmen			0,00	0,00		0		
	Vorhaben 2.7510-016 - Ausgaben	H	8.989,32	5.032,57-	3.956,75		9.000	14.033 -	
	Vorhaben 2.7510-016 - Ergebnis			5.032,57	3.956,75-		9.000-		
2.7510	Unterabschnitt 2.7510 - Einnahmen			0,00	0,00		0		
2.7510	Unterabschnitt 2.7510 - Ausgaben	H	8.989,32	3.440,35-	5.548,97		10.000	592 + 14.033 -	
	Unterabschnitt 2.7510 - Ergebnis			3.440,35	5.548,97-		10.000-		
	Abschnitt 2.75 - Einnahmen			0,00	0,00		0		
	Abschnitt 2.75 - Ausgaben	H	8.989,32	3.440,35-	5.548,97		10.000	592 + 14.033 -	
	Abschnitt 2.75 - Ergebnis			3.440,35	5.548,97-		10.000-		

Haushaltsstelle		HW	Reste vom Vorjahr	SOLL	IST	Neue Reste	Haushaltsansatz incl. Veränd.	Planvergleich mehr+/wenig.-	Zulässige Mehrausgaben
Nummer	Bezeichnung								
2.7700	Fuhrpark, Bauhof								
2.7700	001 Bauhof								
935000	Erwerb v. beweglichen Sachen			3.765,40	3.765,40		3.650	115 +	
	Vorhaben 2.7700-001 - Einnahmen			0,00	0,00		0		
	Vorhaben 2.7700-001 - Ausgaben			3.765,40	3.765,40		3.650	115 +	
	Vorhaben 2.7700-001 - Ergebnis			3.765,40-	3.765,40-		3.650-		
2.7700	Unterabschnitt 2.7700 - Einnahmen			0,00	0,00		0		
2.7700	Unterabschnitt 2.7700 - Ausgaben			3.765,40	3.765,40		3.650	115 +	
	Unterabschnitt 2.7700 - Ergebnis			3.765,40-	3.765,40-		3.650-		
	Abschnitt 2.77 - Einnahmen			0,00	0,00		0		
	Abschnitt 2.77 - Ausgaben			3.765,40	3.765,40		3.650	115 +	
	Abschnitt 2.77 - Ergebnis			3.765,40-	3.765,40-		3.650-		

Haushaltsstelle		HW	Reste vom Vorjahr	SOLL	IST	Neue Reste	Haushaltsansatz incl.Veränd.	Planvergleich mehr+/wenig.-	Zulässige Mehrausgaben
Nummer	Bezeichnung								
2.7900	Tourismus								
2.7900	001 Tourismus								
361000	Zuweisungen und Zuschüsse vom Land	H	21.045,00	17.145,00-	0,00	H 3.900,00	3.900	21.045 -	
363000	Sonstige Zuschüsse	H	14.955,00	14.955,00-	0,00		0	14.955 -	
943000	Einrichtung Moutainbikestrecke	H	41.000,00	31.092,50-	9.907,50		0	31.093 -	
944000	Besucherlenkung Stollenbach			10.000,00	0,00	H 10.000,00	10.000		
	Vorhaben 2.7900-001 - Einnahmen	H	36.000,00	32.100,00-	0,00	H 3.900,00	3.900	36.000 -	
	Vorhaben 2.7900-001 - Ausgaben	H	41.000,00	21.092,50-	9.907,50	H 10.000,00	10.000	31.093 -	
	Vorhaben 2.7900-001 - Ergebnis			11.007,50-	9.907,50-		6.100-		
2.7900	Unterabschnitt 2.7900 - Einnahmen	H	36.000,00	32.100,00-	0,00	H 3.900,00	3.900	36.000 -	
2.7900	Unterabschnitt 2.7900 - Ausgaben	H	41.000,00	21.092,50-	9.907,50	H 10.000,00	10.000	31.093 -	
	Unterabschnitt 2.7900 - Ergebnis			11.007,50-	9.907,50-		6.100-		
	Abschnitt 2.79 - Einnahmen	H	36.000,00	32.100,00-	0,00	H 3.900,00	3.900	36.000 -	
	Abschnitt 2.79 - Ausgaben	H	41.000,00	21.092,50-	9.907,50	H 10.000,00	10.000	31.093 -	
	Abschnitt 2.79 - Ergebnis			11.007,50-	9.907,50-		6.100-		
	Einzelplan 2.7 - Einnahmen	H	36.000,00	32.100,00-	0,00	H 3.900,00	3.900	36.000 -	
	Einzelplan 2.7 - Ausgaben	H	49.989,32	20.767,45-	19.221,87	H 10.000,00	23.650	708 + 45.125 -	
	Einzelplan 2.7 - Ergebnis			11.332,55-	19.221,87-		19.750-		

Haushaltsstelle		HW	Reste vom Vorjahr	SOLL	IST	Neue Reste	Haushaltsansatz incl. Veränd.	Planvergleich mehr+/wenig.-	Zulässige Mehrausgaben
Nummer	Bezeichnung								
2.8550	Forstwirtschaftliche Unternehmen								
2.8550	001 Waldbewirtschaftung								
960000	Neubau Waldwege			18.000,00	0,00	H 18.000,00	18.000		
	Vorhaben 2.8550-001 - Einnahmen			0,00	0,00		0		
	Vorhaben 2.8550-001 - Ausgaben			18.000,00	0,00	H 18.000,00	18.000		
	Vorhaben 2.8550-001 - Ergebnis			18.000,00-	0,00		18.000-		
2.8550	Unterabschnitt 2.8550 - Einnahmen			0,00	0,00		0		
2.8550	Unterabschnitt 2.8550 - Ausgaben			18.000,00	0,00	H 18.000,00	18.000		
	Unterabschnitt 2.8550 - Ergebnis			18.000,00-	0,00		18.000-		
	Abschnitt 2.85 - Einnahmen			0,00	0,00		0		
	Abschnitt 2.85 - Ausgaben			18.000,00	0,00	H 18.000,00	18.000		
	Abschnitt 2.85 - Ergebnis			18.000,00-	0,00		18.000-		

Haushaltsstelle		HW	Reste vom Vorjahr	SOLL	IST	Neue Reste	Haushaltsansatz incl. Veränd.	Planvergleich mehr+/wenig.-	Zulässige Mehrausgaben
Nummer	Bezeichnung								
2.8800	Allgemeines Grundvermögen								
2.8800	001 Allgem. Grundvermögen								
368000	Zuweisungen u. Zuschüsse vom übrigen Bereich	H	104.000,00	66.000,00-	0,00	H 38.000,00	0	66.000 -	
932000	Erwerb von Grund- Stücken			0,00	0,00		50.000	50.000 -	
	Vorhaben 2.8800-001 - Einnahmen	H	104.000,00	66.000,00-	0,00	H 38.000,00	0	66.000 -	
	Vorhaben 2.8800-001 - Ausgaben			0,00	0,00		50.000	50.000 -	
	Vorhaben 2.8800-001 - Ergebnis			66.000,00-	0,00		50.000-		
2.8800	Unterabschnitt 2.8800 - Einnahmen	H	104.000,00	66.000,00-	0,00	H 38.000,00	0	66.000 -	
2.8800	Unterabschnitt 2.8800 - Ausgaben			0,00	0,00		50.000	50.000 -	
	Unterabschnitt 2.8800 - Ergebnis			66.000,00-	0,00		50.000-		
	Abschnitt 2.88 - Einnahmen	H	104.000,00	66.000,00-	0,00	H 38.000,00	0	66.000 -	
	Abschnitt 2.88 - Ausgaben			0,00	0,00		50.000	50.000 -	
	Abschnitt 2.88 - Ergebnis			66.000,00-	0,00		50.000-		
	Einzelplan 2.8 - Einnahmen	H	104.000,00	66.000,00-	0,00	H 38.000,00	0	66.000 -	
	Einzelplan 2.8 - Ausgaben			18.000,00	0,00	H 18.000,00	68.000	50.000 -	
	Einzelplan 2.8 - Ergebnis			84.000,00-	0,00		68.000-		

Haushaltsstelle		HW	Reste vom Vorjahr	SOLL	IST	Neue Reste	Haushaltsansatz incl. Veränd.	Planvergleich mehr+/wenig-	Zulässige Mehrausgaben
Nummer	Bezeichnung								
2.9100	Sonstige allgemeine Finanzwirtschaft								
2.9100	001 Finanzwirtschaft								
300000	Zuführung vom Verwaltungshaushalt			93.845,13	93.845,13		79.280	14.566 +	
310000	Entnahme aus der allgemeinen Rücklage			100.000,00	100.000,00		0	100.000 +	
375100	Kreditaufnahme			0,00	0,00		249.470	249.470 -	
375200	Kreditaufnahme	H	590.000,00	0,00	590.000,00		0		
390000	Abwicklung von Fehlbeträgen			133.189,82	0,00	K	133.189,82	133.190 +	
900000	Zuführung an Verw. Haushalt			25.697,92	25.697,92		0	25.698 +	
975100	Tilgung von Darlehen Sparkasse/ZVK	K	11.478,77	6.740,62	17.452,97	K	766,42	959 -	
976100	Tilgung von Darlehen LBBW/KFW	K	6.477,47	54.549,11	53.415,78	K	7.610,80	6.449 +	
977100	Tilgung von Darlehen Volksbank/DGHyp	K	8.457,10	4.441,55	11.772,55	K	1.126,10	58 -	
992000	Deckung von Fehlbeträgen			0,00	0,00		171.100	171.100 -	
	Vorhaben 2.9100-001 - Einnahmen	H	590.000,00	327.034,95	783.845,13	K	133.189,82	247.755 +	
	Vorhaben 2.9100-001 - Ausgaben	K	26.413,34	91.429,20	108.339,22	K	9.503,32	249.470 -	
	Vorhaben 2.9100-001 - Ergebnis			235.605,75	675.505,91		97.350	32.147 +	
								172.118 -	
2.9100	Unterabschnitt 2.9100 - Einnahmen	H	590.000,00	327.034,95	783.845,13	K	133.189,82	247.755 +	
2.9100	Unterabschnitt 2.9100 - Ausgaben	K	26.413,34	91.429,20	108.339,22	K	9.503,32	249.470 -	
	Unterabschnitt 2.9100 - Ergebnis			235.605,75	675.505,91		97.350	32.147 +	
								172.118 -	
	Abschnitt 2.91 - Einnahmen	H	590.000,00	327.034,95	783.845,13	K	133.189,82	247.755 +	
	Abschnitt 2.91 - Ausgaben	K	26.413,34	91.429,20	108.339,22	K	9.503,32	249.470 -	
	Abschnitt 2.91 - Ergebnis			235.605,75	675.505,91		97.350	32.147 +	
								172.118 -	
	Einzelplan 2.9 - Einnahmen	H	590.000,00	327.034,95	783.845,13	K	133.189,82	247.755 +	
	Einzelplan 2.9 - Ausgaben	K	26.413,34	91.429,20	108.339,22	K	9.503,32	249.470 -	
	Einzelplan 2.9 - Ergebnis			235.605,75	675.505,91		97.350	32.147 +	
								172.118 -	
	Sachbuchteil 2 - Einnahmen	H	1.070.090,00	119.609,70	889.413,06	H	89.900,00	247.855 +	
	Sachbuchteil 2 - Ausgaben	H	792.578,78	119.609,70	902.355,66	K	210.386,64	460.895 +	
		K	29.621,51			H	28.000,00	108.952 +	
	Sachbuchteil 2 - Ergebnis			0,00	12.942,60-	K	11.454,33	321.993 -	
							0-		

Haushaltsstelle		HW	Reste vom Vorjahr	SOLL	IST	Neue Reste	Haushaltsansatz incl.Veränd.	Planvergleich mehr+/wenig.-	Zulässige Mehrausgaben
Nummer	Bezeichnung								
Gesamtsummen Mandant (Summen aller Sachbuchteile)									
	Gesamteinnahmen	H K	1.070.090,00 269.610,87 1.339.700,87	8.082.923,51	8.867.326,92	H K	89.900,00 465.397,46 555.297,46	7.436.307	1.419.775 + 773.158 -
	Gesamtausgaben	H K	792.578,78 170.584,66 963.163,44	8.082.923,51	8.854.607,68	H K	28.000,00 163.479,27 191.479,27	7.436.307	1.677.931 + 1.031.314 -
	Ergebnis Mandant		376.537,43	0,00	12.719,24		363.818,19	0	
Feststellung und Aufgliederung des Ergebnisses der Haushaltsrechnung für das Haushaltsjahr 2017									
			Verwaltungs- haushalt SBT.1	Vermögens- haushalt SBT.2	Gesamthaushalt SB-Teile 1+2				
1.	Soll-Einnahmen		7.963.313,81	1.099.799,70	9.063.113,51				
2.	zu: neue Haushaltseinnahmereste			89.900,00	89.900,00				
3.	Zwischensumme		7.963.313,81	1.189.699,70	9.153.013,51				
4.	ab: Haushaltseinnahmereste Vorjahr			1.070.090,00	1.070.090,00				
5.	bereinigte Soll-Einnahmen		7.963.313,81	119.609,70	8.082.923,51				
6.	Soll-Ausgaben		7.963.313,81	884.188,48	8.847.502,29				
7.	zu: neue Haushaltsausgabereste			28.000,00	28.000,00				
8.	Zwischensumme		7.963.313,81	912.188,48	8.875.502,29				
9.	ab: Haushaltsausgabereste Vorjahr			792.578,78	792.578,78				
10.	bereinigte Soll-Ausgaben		7.963.313,81	119.609,70	8.082.923,51				
11.	Differenz 10. / 5. (Fehlbetrag)		0,00	0,00	0,00				

Haushaltsstelle		HW	Reste vom Vorjahr	SOLL	IST	Neue Reste	Haushaltsansatz incl. Veränd.	Planvergleich mehr+/wenig.-	Zulässige Mehrausgaben
Nummer	Bezeichnung								
4.0035	Allgemeine Durchlaufposten								
100000	Allgem.überzahlungen	K	12.357,26	36.663,58	44.117,51	K 4.903,33	0		
500000	Allgem.überzahlungen	K	1.961,11	36.663,58	36.893,58	K 1.731,11	0		
4.0035	Unterabschnitt 4.0035 - Einnahmen	K	12.357,26	36.663,58	44.117,51	K 4.903,33	0		
4.0035	Unterabschnitt 4.0035 - Ausgaben	K	1.961,11	36.663,58	36.893,58	K 1.731,11	0		
	Unterabschnitt 4.0035 - Ergebnis			0,00	7.223,93		0		
	Abschnitt 4.00 - Einnahmen	K	12.357,26	36.663,58	44.117,51	K 4.903,33	0		
	Abschnitt 4.00 - Ausgaben	K	1.961,11	36.663,58	36.893,58	K 1.731,11	0		
	Abschnitt 4.00 - Ergebnis			0,00	7.223,93		0		

Haushaltsstelle		HW	Reste vom Vorjahr	SOLL	IST	Neue Reste	Haushaltsansatz incl. Veränd.	Planvergleich mehr+/wenig.-	Zulässige Mehrausgaben
Nummer	Bezeichnung								
4.0220	Personalamt								
100100	Interner Vorschuß Positiv / Negativ			2.273,35	2.273,35		0		
100200	Steuern inkl. Sparszulage			182.844,70	182.844,70		0		
100300	Sozialversicherung			324.805,34	324.805,34		0		
100378	Allgemeine Umlage KVBW			154.012,57	154.012,57		0		
100400	Zusatzversorgung			76.234,74	76.234,74		0		
500100	Interner Vorschuß Positiv / Negativ			2.273,35	2.273,35		0		
500200	Steuern inkl. Sparszulage	K	15.285,00	182.844,70	182.383,29	K	15.746,41	0	
500300	Sozialversicherung	K	2,28-	324.805,34	324.805,34	K	2,28-	0	
500378	Allgemeine Umlage KVBW			154.012,57	154.012,57		0		
500400	Zusatzversorgung			76.234,74	76.234,74		0		
4.0220	Unterabschnitt 4.0220 - Einnahmen			740.170,70	740.170,70		0		
4.0220	Unterabschnitt 4.0220 - Ausgaben	K	15.282,72	740.170,70	739.709,29	K	15.744,13	0	
	Unterabschnitt 4.0220 - Ergebnis			0,00	461,41		0		
	Abschnitt 4.02 - Einnahmen			740.170,70	740.170,70		0		
	Abschnitt 4.02 - Ausgaben	K	15.282,72	740.170,70	739.709,29	K	15.744,13	0	
	Abschnitt 4.02 - Ergebnis			0,00	461,41		0		

Haushaltsstelle		HW	Reste vom Vorjahr	SOLL	IST	Neue Reste	Haushaltsansatz incl.Veränd.	Planvergleich mehr+/wenig.-	Zulässige Mehrausgaben
Nummer	Bezeichnung								
4.0300	Finanzverwaltung								
103000	Umsatzsteuerkonto	K	2.525,62	36.450,78	36.919,21	K	2.057,19	0	
113000	Mwst. Erstattung vom Finanzamt	K	8.897,45	18.446,37	19.509,40	K	7.834,42	0	
503000	Vorsteuerkonto	K	184,27	43.387,14	41.659,30	K	1.912,11	0	
513000	Umsatzsteuer Zahlung an das Finanzamt	K	15.103,33	11.510,01	6.474,30	K	20.139,04	0	
4.0300	Unterabschnitt 4.0300 - Einnahmen	K	11.423,07	54.897,15	56.428,61	K	9.891,61	0	
4.0300	Unterabschnitt 4.0300 - Ausgaben	K	15.287,60	54.897,15	48.133,60	K	22.051,15	0	
	Unterabschnitt 4.0300 - Ergebnis			0,00	8.295,01		0		
	Abschnitt 4.03 - Einnahmen	K	11.423,07	54.897,15	56.428,61	K	9.891,61	0	
	Abschnitt 4.03 - Ausgaben	K	15.287,60	54.897,15	48.133,60	K	22.051,15	0	
	Abschnitt 4.03 - Ergebnis			0,00	8.295,01		0		
	Einzelplan 4.0 - Einnahmen	K	23.780,33	831.731,43	840.716,82	K	14.794,94	0	
	Einzelplan 4.0 - Ausgaben	K	32.531,43	831.731,43	824.736,47	K	39.526,39	0	
	Einzelplan 4.0 - Ergebnis			0,00	15.980,35		0		

Haushaltsstelle		HW	Reste vom Vorjahr	SOLL	IST	Neue Reste	Haushaltsansatz incl.Veränd.	Planvergleich mehr+/wenig.-	Zulässige Mehrausgaben
Nummer	Bezeichnung								
4.4100	Allgem.Sozialhilfe								
100000	Bargeldhilfen			3.012,00	3.012,00		0		
500000	Erstattung Bargeld-Hilfen	K	34,50	3.012,00	3.046,50		0		
4.4100	Unterabschnitt 4.4100 - Einnahmen			3.012,00	3.012,00		0		
4.4100	Unterabschnitt 4.4100 - Ausgaben	K	34,50	3.012,00	3.046,50		0		
	Unterabschnitt 4.4100 - Ergebnis			0,00	34,50-		0		
	Abschnitt 4.41 - Einnahmen			3.012,00	3.012,00		0		
	Abschnitt 4.41 - Ausgaben	K	34,50	3.012,00	3.046,50		0		
	Abschnitt 4.41 - Ergebnis			0,00	34,50-		0		
	Einzelplan 4.4 - Einnahmen			3.012,00	3.012,00		0		
	Einzelplan 4.4 - Ausgaben	K	34,50	3.012,00	3.046,50		0		
	Einzelplan 4.4 - Ergebnis			0,00	34,50-		0		

Haushaltsstelle		HW	Reste vom Vorjahr	SOLL	IST	Neue Reste	Haushaltsansatz incl. Veränd.	Planvergleich mehr+/wenig.-	Zulässige Mehrausgaben
Nummer	Bezeichnung								
4.7510	Bestattungswesen/Ruheberg								
100000	Bestattungsgebühren			408.499,80	408.499,80		0		
500000	Bestattungsgebühren	K	370.045,90	408.499,80	370.045,90	K 408.499,80	0		
4.7510	Unterabschnitt 4.7510 - Einnahmen			408.499,80	408.499,80		0		
4.7510	Unterabschnitt 4.7510 - Ausgaben	K	370.045,90	408.499,80	370.045,90	K 408.499,80	0		
	Unterabschnitt 4.7510 - Ergebnis			0,00	38.453,90		0		
	Abschnitt 4.75 - Einnahmen			408.499,80	408.499,80		0		
	Abschnitt 4.75 - Ausgaben	K	370.045,90	408.499,80	370.045,90	K 408.499,80	0		
	Abschnitt 4.75 - Ergebnis			0,00	38.453,90		0		
	Einzelplan 4.7 - Einnahmen			408.499,80	408.499,80		0		
	Einzelplan 4.7 - Ausgaben	K	370.045,90	408.499,80	370.045,90	K 408.499,80	0		
	Einzelplan 4.7 - Ergebnis			0,00	38.453,90		0		

Haushaltsstelle		HW	Reste vom Vorjahr	SOLL	IST	Neue Reste	Haushaltsansatz incl. Veränd.	Planvergleich mehr+/wenig.-	Zulässige Mehrausgaben
Nummer	Bezeichnung								
4.8150	Wasserversorgung								
100100	Kassenbestand Eigenbetrieb Abwasser			58.315,62	58.315,62		0		
100200	Kassenbestand Eigenbetrieb Wasser	K	33.079,12	52.752,44	33.079,12	K	52.752,44	0	
500100	Kassenbestand Eigenbetrieb Abwasser	K	56.496,54	58.315,62	56.496,54	K	58.315,62	0	
500200	Kassenbestand Eigenbetrieb Wasser			52.752,44	52.752,44		0		
4.8150	Unterabschnitt 4.8150 - Einnahmen	K	33.079,12	111.068,06	91.394,74	K	52.752,44	0	
4.8150	Unterabschnitt 4.8150 - Ausgaben	K	56.496,54	111.068,06	109.248,98	K	58.315,62	0	
	Unterabschnitt 4.8150 - Ergebnis			0,00	17.854,24-		0		
	Abschnitt 4.81 - Einnahmen	K	33.079,12	111.068,06	91.394,74	K	52.752,44	0	
	Abschnitt 4.81 - Ausgaben	K	56.496,54	111.068,06	109.248,98	K	58.315,62	0	
	Abschnitt 4.81 - Ergebnis			0,00	17.854,24-		0		
	Einzelplan 4.8 - Einnahmen	K	33.079,12	111.068,06	91.394,74	K	52.752,44	0	
	Einzelplan 4.8 - Ausgaben	K	56.496,54	111.068,06	109.248,98	K	58.315,62	0	
	Einzelplan 4.8 - Ergebnis			0,00	17.854,24-		0		

Haushaltsstelle		HW	Reste vom Vorjahr	SOLL	IST	Neue Reste	Haushaltsansatz incl.Veränd.	Planvergleich mehr+/wenig.-	Zulässige Mehrausgaben
Nummer	Bezeichnung								
4.9210	Geldanlagen								
100000	Geldanlagen bei Kreditinstituten			176.948,10	0,00	K 176.948,10	0		
500000	Geldanlagen bei Kreditinstituten			176.948,10	167.648,39	K 9.299,71	0		
4.9210	Unterabschnitt 4.9210 - Einnahmen			176.948,10	0,00	K 176.948,10	0		
4.9210	Unterabschnitt 4.9210 - Ausgaben			176.948,10	167.648,39	K 9.299,71	0		
	Unterabschnitt 4.9210 - Ergebnis			0,00	167.648,39-		0		
	Abschnitt 4.92 - Einnahmen			176.948,10	0,00	K 176.948,10	0		
	Abschnitt 4.92 - Ausgaben			176.948,10	167.648,39	K 9.299,71	0		
	Abschnitt 4.92 - Ergebnis			0,00	167.648,39-		0		

Haushaltsstelle		HW	Reste vom Vorjahr	SOLL	IST	Neue Reste	Haushaltsansatz incl.Veränd.	Planvergleich mehr+/wenig.-	Zulässige Mehrausgaben
Nummer	Bezeichnung								
4.9510	Allgemeine Rücklagen								
500000	Allgemeine Rücklage		K 263.720,49	0,00	100.000,00	K 163.720,49	0		
500100	Sonderrücklage		K 150.000,00	0,00	0,00	K 150.000,00	0		
4.9510	Unterabschnitt 4.9510 - Einnahmen			0,00	0,00		0		
4.9510	Unterabschnitt 4.9510 - Ausgaben		K 413.720,49	0,00	100.000,00	K 313.720,49	0		
	Unterabschnitt 4.9510 - Ergebnis			0,00	100.000,00-		0		
	Abschnitt 4.95 - Einnahmen			0,00	0,00		0		
	Abschnitt 4.95 - Ausgaben		K 413.720,49	0,00	100.000,00	K 313.720,49	0		
	Abschnitt 4.95 - Ergebnis			0,00	100.000,00-		0		

Haushaltsstelle		HW	Reste vom Vorjahr	SOLL	IST	Neue Reste	Haushaltsansatz incl. Veränd.	Planvergleich mehr+/wenig.-	Zulässige Mehrausgaben
Nummer	Bezeichnung								
4.9910	Kassenbestand								
100000	Kassenbestand (ist'mehreinnahme)	K	440.371,11	221.987,47	440.371,11	K 221.987,47	0		
500000	Kassenbestand (ist'mehreinnahme)			221.987,47	221.987,47		0		
4.9910	Unterabschnitt 4.9910 - Einnahmen	K	440.371,11	221.987,47	440.371,11	K 221.987,47	0		
4.9910	Unterabschnitt 4.9910 - Ausgaben			221.987,47	221.987,47		0		
	Unterabschnitt 4.9910 - Ergebnis			0,00	218.383,64		0		
	Abschnitt 4.99 - Einnahmen	K	440.371,11	221.987,47	440.371,11	K 221.987,47	0		
	Abschnitt 4.99 - Ausgaben			221.987,47	221.987,47		0		
	Abschnitt 4.99 - Ergebnis			0,00	218.383,64		0		
	Einzelplan 4.9 - Einnahmen	K	440.371,11	398.935,57	440.371,11	K 398.935,57	0		
	Einzelplan 4.9 - Ausgaben	K	413.720,49	398.935,57	489.635,86	K 323.020,20	0		
	Einzelplan 4.9 - Ergebnis			0,00	49.264,75-		0		
	Sachbuchteil 4 - Einnahmen	K	497.230,56	1.753.246,86	1.783.994,47	K 466.482,95	0		
	Sachbuchteil 4 - Ausgaben	K	872.828,86	1.753.246,86	1.796.713,71	K 829.362,01	0		
	Sachbuchteil 4 - Ergebnis			0,00	12.719,24-		0		

Haushaltsstelle		HW	Reste vom Vorjahr	SOLL	IST	Neue Reste	Haushaltsansatz incl.Veränd.	Planvergleich mehr+/wenig.-	Zulässige Mehrausgaben
Nummer	Bezeichnung								
Gesamtsummen Mandant (Summen aller Sachbuchteile)									
	Gesamteinnahmen		K 497.230,56	1.753.246,86	1.783.994,47	K 466.482,95	0		
	Gesamtausgaben		K 872.828,86 872.828,86	1.753.246,86	1.796.713,71	K 466.482,95 829.362,01 829.362,01	0		
	Ergebnis Mandant		375.598,30-	0,00	12.719,24-	362.879,06-	0		
Feststellung und Aufgliederung des Ergebnisses der Haushaltsrechnung für das Haushaltsjahr 2017									
			Verwaltungs- haushalt SBT.1	Vermögens- haushalt SBT.2	Gesamthaushalt SB-Teile 1+2	ShV SBT.4			
	1. Soll-Einnahmen					1.753.246,86			
	2. zu: neue Haushaltseinnahmereste								
	3. Zwischensumme					1.753.246,86			
	4. ab: Haushaltseinnahmereste Vorjahr								
	5. bereinigte Soll-Einnahmen					1.753.246,86			
	6. Soll-Ausgaben					1.753.246,86			
	7. zu: neue Haushaltsausgabereste								
	8. Zwischensumme					1.753.246,86			
	9. ab: Haushaltsausgabereste Vorjahr								
	10. bereinigte Soll-Ausgaben					1.753.246,86			
	11. Differenz 10. / 5. (Fehlbetrag)		0,00	0,00	0,00				

Gruppierungsübersicht

Gruppierung		SOLL	EUR/Einw.	%	Ansatz	Planvergleich +/-
Nummer	Bezeichnung					
0	Steuern, allgemeine Zuweisungen					
00	Realsteuern					
000	Grundsteuer A	37.236,93	13,04	0,47	36.700	536,93
001	Grundsteuer B	292.696,80	102,52	3,68	285.300	7.396,80
003	Gewerbsteuer	879.701,41	308,13	11,05	694.443	185.258,41
01	Gemeindeanteil an der Einkommensteuer					
010	Gemeindeanteil an der Einkommensteuer	1.498.509,06	524,87	18,82	1.380.000	118.509,06
012	Gemeindeanteil an der Umsatzsteuer	73.256,00	25,66	0,92	73.600	344,00-
02-03	Andere Steuern und steuerähnliche Einnahmen	64.418,36	22,56	0,81	64.400	18,36
04	Komm. Investitions- pauschale					
041	Schlüsselzuweisungen vom Land	1.284.681,70	449,98	16,13	1.233.100	51.581,70
09	Ausgleichsleistungen					
091	Leist. N. Familien- leistungsausgleich	109.323,00	38,29	1,37	109.100	223,00
	Summe Hauptgruppe 0	4.239.823,26	1.485,05	53,24	3.876.643	363.180,26
1	Einnahmen aus Verwaltung und Betrieb					
10-12	Gebühren und ähnliche Entgelte	378.301,01	132,50	4,75	451.244	72.942,99-
13-15	Einnahmen aus Verkauf, Mieten, Pachten	769.740,81	269,61	9,67	841.400	71.659,19-
16	Erstattungen F.Aus- gaben des Vwh V.Bund					
161	Erst. f. Ausg. d. Vwh vom Land	24.519,14	8,59	0,31	23.900	619,14
162	Erst. f. Ausg. d. Vwh von Gden. u. Gde-V	18.211,58	6,38	0,23	0	18.211,58
165	Erst. f. Ausg. d. Vwh Komm. Sonderrechng.	5.441,99	1,91	0,07	38.000	32.558,01-
169	Innere Verrechnungen	539.385,96	188,93	6,77	537.770	1.615,96
17	Zuweisungen vom Bund					
170	Zuweisungen vom Bund	13.170,00	4,61	0,17	16.000	2.830,00-
171	Zuweisungen vom Land	453.484,24	158,84	5,69	455.900	2.415,76-
172	Zuweisungen von Ge- meinden U.Gde.-Verb.	16.519,28	5,79	0,21	15.300	1.219,28
	Summe Hauptgruppe 1	2.218.774,01	777,15	27,86	2.379.514	160.739,99-
2	Sonstige Finanzeinnahmen					
21-22	Gewinnanteile v. wirtschaftl. Unternehmen u. aus Beteiligungen,	77.610,97	27,18	0,97	75.100	2.510,97
26	Weitere Finanzeinnahmen	5.358,65	1,88	0,07	7.100	1.741,35-
27	Kalkulatorische Einnahmen	1.396.049,00	488,98	17,53	765.300	630.749,00
28	Allg. Zuführung vom Vermögenshaushalt					
280	Allg. Zuführung vom Vermögenshaushalt	25.697,92	9,00	0,32	0	25.697,92
	Summe Hauptgruppe 2	1.504.716,54	527,05	18,90	847.500	657.216,54
	Summe Einnahmen Verwaltungshaushalt	7.963.313,81	2.789,25	100,00	7.103.657	859.656,81

Gruppierung		SOLL	EUR/Einw.	%	Ansatz	Planvergleich +/-
Nummer	Bezeichnung					
3	Einnahmen des Vermögenshaushalts					
30	Zuführungen vom Verwaltungshaushalt					
300	Zuführungen vom Verwaltungshaushalt	93.845,13	32,87	78,46	79.280	14.565,56
31	Entnahme aus Allg. Rücklage					
310	Entnahme aus Allg. Rücklage	100.000,00	35,03	83,61	0	100.000,00
34	Veräußerung von Sachen des Anlagevermögens	100,00	0,04	0,08	0	100,00
36	Zuweisungen und Zuschüsse vom Bund					
361	vom Land	126.570,25-	44,33-	105,82-	3.900	130.470,25-
363	von Zweckverbänden und dgl.	14.955,00-	5,24-	12,50-	0	14.955,00-
365-368	von kommunalen und sonstigen Sonderrechnungen u. v. übrigen Bereichen	66.000,00-	23,12-	55,18-	0	66.000,00-
37	Kredite vom Bund					
375	von kommunalen Sonderrechnungen	0,00	0,00		249.470	249.470,00-
39	Fehlbeträge	133.189,82	46,65	111,35	0	133.189,82
	Summe Einnahmen Vermögenshaushalt (Hauptgruppe 3)	119.609,70	41,89	100,00	332.650	213.039,87-
	Summe Einnahmen Gesamthaushalt	8.082.923,51	2.831,15		7.436.307	646.616,94

Gruppierung		SOLL	EUR/Einw.	%	Ansatz	Planvergleich +/-
Nummer	Bezeichnung					
4	Personalausgaben					
40	Aufwendungen für ehrenamtliche Tätigkeit	33.956,48	11,89	0,43	22.100	11.856,48
41	Besoldung, Vergütungen, Löhne	1.000.654,16	350,49	12,57	1.034.200	33.545,84-
42-43	Versorgung	227.751,30	79,77	2,86	163.020	64.731,30
44	Beiträge zur gesetzlichen Sozialversicherung	154.057,63	53,96	1,93	162.000	7.942,37-
45	Beihilfen und Unterstützungen	32.950,16	11,54	0,41	13.270	19.680,16
	Summe Hauptgruppe 4	1.449.369,73	507,66	18,20	1.394.590	54.779,73
5 / 6	Sächlicher Verwaltungs- und Betriebsaufwand					
50-51	Unterhaltung d. Grundstücke u. baulichen Anlagen u. des sonst. unbew.	163.766,62	57,36	2,06	151.100	12.666,62
52	Geräte, Ausstattungs- und Ausrüstungsgegenstände, sonstige	80.893,38	28,33	1,02	98.900	18.006,62-
53	Mieten und Pachten	76.975,01	26,96	0,97	93.400	16.424,99-
54	Bewirtschaftung der Grundstücke, baulichen Anlagen usw.	143.066,26	50,11	1,80	126.860	16.206,26
55	Haltung von Fahrzeugen	55.697,85	19,51	0,70	56.300	602,15-
56	Besondere Aufwendungen für Beschäftigte	43.609,42	15,27	0,55	54.850	11.240,58-
57-63	Weitere Verwaltungs- und Betriebsausgaben	373.302,52	130,75	4,69	274.620	98.682,52
64-66	Steuern, Geschäftsausgaben u. a.	418.207,30	146,48	5,25	515.570	97.362,70-
67	Erstatt. von Verw.- u. Betriebsaufwand Bund					
671	Erstatt.Von Verw.-U. Betriebsaufwand Land	4.887,28	1,71	0,06	4.000	887,28
672	Erst.V.Verw.-U.Be-triebsaufw.Gden./Gv	84.337,90	29,54	1,06	50.000	34.337,90
675-678	an kommunale und sonstige Sonderrechnungen u.a. übrige Bereiche	21.250,48	7,44	0,27	0	21.250,48
679	Innere Verrechnungen	554.814,69	194,33	6,97	538.480	16.334,69
68	Kalkulatorische Kosten	1.394.900,26	488,58	17,52	765.300	629.600,26
	Summe Hauptgruppe 5/6	3.415.708,97	1.196,40	42,89	2.729.380	686.328,97
7	Zuweisungen und Zuschüsse					
70	Zuschüsse für lfd. Zwecke an soziale oder ähnliche Einrichtungen	34.318,74	12,02	0,43	35.700	1.381,26-
71	Zuweisungen U.Sonst. Zuschüsse an Bund					
715-717	an kommunale u. sonstige öffentl. Sonderrech. u.a. priv. Unternehmen	42.267,74	14,80	0,53	33.800	8.467,74
718	Zuw. u. Zuschüsse an Übrigen Bereich	777.069,07	272,18	9,76	778.600	1.530,93-
	Summe Hauptgruppe 7	853.655,55	299,00	10,72	848.100	5.555,55
8	Sonstige Finanzausgaben					
80	Zinsen für Kredite des Bundes					
805	Zinsen für Äussere Kassenkredite	6.604,01	2,31	0,08	1.500	5.104,01
806	Zinsen Sonstiger Öffentliche Bereich	14.937,20	5,23	0,19	8.300	6.637,20
807	Zinsen für Kredit- markt ohne Umschuldg	9.396,57	3,29	0,12	9.400	3,43-
81	Gewerbesteuerumlage					

Gruppierung		SOLL	EUR/Einw.	%	Ansatz	Planvergleich +/-
Nummer	Bezeichnung					
810	Gewerbsteuerumlage	172.480,94	60,41	2,17	141.000	31.480,94
83	Allgemeine Umlagen an den Bund					
831	Finanzausgleichsum- lage an Das Land	740.202,30	259,27	9,30	740.300	97,70-
832	Allgemeine Umlagen an Gden.U.Gde.-Verb.	1.200.735,52	420,57	15,08	1.200.800	64,48-
833	Allgem. Umlagen an Zweckverbände U.Dgl.	0,00	0,00		10.000	10.000,00-
84	Weitere Finanzausgaben	6.377,89	2,23	0,08	8.000	1.622,11-
86	Zuführung zum Vermögenshaushalt					
860	Zuführung zum Vermögenshaushalt	93.845,13	32,87	1,18	79.280	14.565,56
88	Globale Minderausgabe	0,00	0,00		66.993-	66.993,00
	Summe Hauptgruppe 8	2.244.579,56	786,19	28,19	2.131.587	112.992,99
	Summe Ausgaben Verwaltungshaushalt	7.963.313,81	2.789,25	100,00	7.103.657	859.657,24

Gruppierung		SOLL	EUR/Einw.	%	Ansatz	Planvergleich +/-
Nummer	Bezeichnung					
9	Ausgaben des Vermögenshaushalts					
90	Allg. Zuführung zum Verwaltungshaushalt					
900	Allg. Zuführung zum Verwaltungshaushalt	25.697,92	9,00	21,48	0	25.697,92
93	Beteiligungen, Kapitaleinlagen					
932-933	Erwerb und Leasing von Grundstücken	2.976,20	1,04	2,49	50.000	47.023,80-
935-936	Erwerb und Leasing von beweglichen Sachen des Anlagevermögens	5.950,24	2,08	4,97	10.250	4.299,76-
94-96	Baumaßnahmen	39.743,52-	13,92-	33,23-	41.000	80.743,52-
97	Tilgung von Krediten des Bundes					
975	von kommunalen Sonderrechnungen	6.740,62	2,36	5,64	7.700	959,38-
976	von sonstigen öffentlichen Sonderrechnungen	54.549,11	19,11	45,61	48.100	6.449,11
977	von privaten Unternehmen	4.441,55	1,56	3,71	4.500	58,45-
98	Zuweisungen und Zuschüsse an Bund					
984	an sonstigen öffentlichen Bereich	58.997,58	20,66	49,33	0	58.997,58
99	Kreditbeschaffungskosten					
992	Deckung von Fehlbeträgen	0,00	0,00		171.100	171.100,00-
Summe Ausgaben Vermögenshaushalt (Hauptgruppe 9)		119.609,70	41,89	100,00	332.650	213.040,30-
Summe Ausgabe Gesamthaushalt		8.082.923,51	2.831,15		7.436.307	646.616,94

Rechnungsquerschnitt

Gld. Nr.	Aufgabenbereich	Einnahmen aus Verwaltung und Betrieb	Sonstige Finanzeinnahmen	Personalausgaben	Sächlicher Verwaltungs- und Betriebsaufwand, weitere Finanzausgaben	Zuweisungen und Zuschüsse	Zuschussbedarf	Objektbezogene Einnahmen des Vermögenshaushalts	Baumaßnahmen	Sonstige Investitionsausgaben	Verpflichtungsermächtigungen
		Gruppen 10-17	Gruppen 061,20-27	Gruppen 40-46	Gruppen 50-68,84	Gruppen 70-76,78-79	(Sp.5bis7././3+4)	Gruppen 32-36	Gruppen 94-96	Gruppen 92,93,98,991	
01	02	03	04	05	06	07	08	09	10	11	12
00	Gemeindeorgane	630,00	0,00	196.380,79	26.213,85	0,00	221.964,64	0,00	0,00	0,00	0
02	Hauptverwaltung	4.950,57	0,00	289.968,76	18.612,35	0,00	303.630,54	0,00	0,00	0,00	0
03	Finanzverwaltung	207,54	5.358,65	127.535,33	20.295,11	0,00	142.264,25	0,00	0,00	0,00	0
05	Besondere Dienststellen der Allgem. Verwaltung	3.309,89	0,00	0,00	5.085,05	0,00	1.775,16	0,00	0,00	0,00	0
06	Einrichtungen für die gesamte Verwaltung	9.785,49	21.374,33	0,00	310.460,98	0,00	279.301,16	100,00	14.123,85	592,62	0
	Summe Einzelplan 0 EUR je Einwohner	18.883,49 6,61	26.732,98 9,36	613.884,88 215,02	380.667,34 133,33	0,00 0,00	948.935,75 332,38	100,00 0,04	14.123,85 4,95	592,62 0,21	0 0,00
11	Öffentliche Ordnung	19.409,21	0,00	50.071,19	22.670,69	0,00	53.332,67	0,00	0,00	0,00	0
13	Feuerschutz	6.366,45	11.575,58	3.098,98	146.141,87	0,00	131.298,82	0,00	0,00	0,00	0
	Summe Einzelplan 1 EUR je Einwohner	25.775,66 9,03	11.575,58 4,05	53.170,17 18,62	168.812,56 59,13	0,00 0,00	184.631,49 64,67	0,00 0,00	0,00 0,00	0,00 0,00	0 0,00
21	Grund- u. Hauptschulen	936,00	1.604,91	31.551,60	168.017,16	0,00	197.027,85	0,00	0,00	0,00	0
22	Realschulen	0,00	0,00	0,00	68.788,67	0,00	68.788,67	0,00	0,00	0,00	0
27	Sonderschulen u. Schulkindergärten f. Lernbehin.	0,00	0,00	0,00	4.768,97	0,00	4.768,97	0,00	0,00	0,00	0
29	Sonstiges	47.708,05	0,00	55.563,31	6.945,39	0,00	14.800,65	0,00	0,00	0,00	0
	Summe Einzelplan 2 EUR je Einwohner	48.644,05 17,04	1.604,91 0,56	87.114,91 30,51	248.520,19 87,05	0,00 0,00	285.386,14 99,96	0,00 0,00	0,00 0,00	0,00 0,00	0 0,00

Gld. Nr.	Aufgabenbereich	Einnahmen aus Verwaltung und Betrieb	Sonstige Finanzeinnahmen	Personalausgaben	Sächlicher Verwaltungs- und Betriebsaufwand, weitere Finanzausgaben	Zuweisungen und Zuschüsse	Zuschussbedarf	Objektbezogene Einnahmen des Vermögenshaushalts	Baumaßnahmen	Sonstige Investitionsausgaben	Verpflichtungsermächtigungen
		Gruppen 10-17	Gruppen 061,20-27	Gruppen 40-46	Gruppen 50-68,84	Gruppen 70-76,78-79	(Sp.5bis7./3+4)	Gruppen 32-36	Gruppen 94-96	Gruppen 92,93,98,991	
01	02	03	04	05	06	07	08	09	10	11	12
33	Theater, Konzerte, Musikpflege	10.036,40	0,00	0,00	14.463,01	11.340,00	15.766,61	0,00	0,00	0,00	0
34	Sonstige Kunstpflege	10.539,00	0,00	10.071,61	23.758,75	4.234,95	27.526,31	0,00	0,00	0,00	0
35	Volksbildung	0,00	0,00	0,00	0,00	5.710,00	5.710,00	0,00	0,00	0,00	0
36	Naturschutz und Landschaftspflege	0,00	0,00	0,00	1.204,40	0,00	1.204,40	0,00	0,00	0,00	0
37	Kirchen	0,00	0,00	0,00	241,00	80,00	321,00	0,00	0,00	0,00	0
	Summe Einzelplan 3	20.575,40	0,00	10.071,61	39.667,16	21.364,95	50.528,32	0,00	0,00	0,00	0
	EUR je Einwohner	7,21	0,00	3,53	13,89	7,48	17,70	0,00	0,00	0,00	0,00
43	Einrichtungen der Sozialhilfe	79.716,90	3.049,30	21.457,29	178.231,90	2.276,25	119.199,24	31.893,18-	45.742,30-	0,00	0
46	Einrichtungen der Jugendhilfe	298.433,67	5.899,19	0,00	19.888,74	773.746,07	489.301,95	71.000,00-	0,00	58.997,58	0
	Summe Einzelplan 4	378.150,57	8.948,49	21.457,29	198.120,64	776.022,32	608.501,19	102.893,18-	45.742,30-	58.997,58	0
	EUR je Einwohner	132,45	3,13	7,52	69,39	271,81	213,14	36,04-	16,02-	20,66	0,00
50	Gesundheitsverwaltung, Gesundheitsämter	0,00	0,00	0,00	554,54	0,00	554,54	0,00	0,00	0,00	0
54	Sonst. Einrichtungen u. Maßnahmen d. Gesundheitspflege	0,00	0,00	0,00	0,00	515,29	515,29	0,00	0,00	0,00	0
55	Förderung des Sports	0,00	0,00	0,00	6.693,77	10.162,25	16.856,02	0,00	0,00	0,00	0
56	Eigene Sportstätten	2.783,30	32.788,48	0,00	225.255,75	0,00	189.683,97	0,00	0,00	0,00	0
57	Badeanstalten	0,00	0,00	0,00	0,00	3.323,00	3.323,00	0,00	0,00	0,00	0
58	Park- und Gartenanlagen	0,00	0,00	0,00	39.426,34	0,00	39.426,34	0,00	0,00	0,00	0

Gld. Nr.	Aufgabenbereich	Einnahmen aus Verwaltung und Betrieb Gruppen 10-17	Sonstige Finanzeinnahmen Gruppen 061,20-27	Personalausgaben Gruppen 40-46	Sächlicher Verwaltungs- und Betriebsaufwand, weitere Finanzausgaben Gruppen 50-68,84	Zuweisungen und Zuschüsse Gruppen 70-76,78-79	Zuschussbedarf (Sp.5bis7././3+4)	Objektbezogene Einnahmen des Vermögenshaushalts Gruppen 32-36	Baumaßnahmen Gruppen 94-96	Sonstige Investitionsausgaben Gruppen 92,93,98,991	Verpflichtungsermächtigungen 12
01	02	03	04	05	06	07	08	09	10	11	12
	Summe Einzelplan 5 EUR je Einwohner	2.783,30 0,97	32.788,48 11,48	0,00 0,00	271.930,40 95,25	14.000,54 4,90	250.359,16 87,69	0,00 0,00	0,00 0,00	0,00 0,00	0 0,00
61	Orts- und Regionalplanung	0,00	785,08	0,00	42.033,57	0,00	41.248,49	6.532,07-	0,00	2.976,20	0
62	Wohnungsbauförderung und Wohnungsfürsorge	0,00	36,52	0,00	37,94	0,00	1,42	0,00	0,00	0,00	0
63	Gemeindestraßen	139.197,10	79.125,90	0,00	260.343,58	0,00	42.020,58	0,00	0,00	0,00	0
67	Strassenbeleuchtung und Reinigung	22.185,85	0,00	0,00	272.854,70	0,00	250.668,85	0,00	0,00	0,00	0
69	Wasserläufe, Wasserbau	3.883,95	0,00	0,00	6.170,27	0,00	2.286,32	0,00	0,00	0,00	0
	Summe Einzelplan 6 EUR je Einwohner	165.266,90 57,89	79.947,50 28,00	0,00 0,00	581.440,06 203,66	0,00 0,00	336.225,66 117,77	6.532,07- 2,29-	0,00 0,00	2.976,20 1,04	0 0,00
72	Abfallbeseitigung	810,00	0,00	0,00	3.306,21	0,00	2.496,21	0,00	0,00	0,00	0
75	Bestattungswesen	196.301,37	1.948,99	95.904,95	117.154,67	0,00	14.809,26	0,00	5.032,57-	1.592,22	0
76	Sonstige Öffentliche Einrichtungen	13.550,58	18.482,50	37.513,30	175.523,53	0,00	181.003,75	0,00	0,00	0,00	0
77	Hilfsbetriebe der Verwaltung	494.813,57	7.000,00	309.053,76	192.759,81	0,00	0,00	0,00	0,00	3.765,40	0
78	Förderung der Land- u. Forstwirtschaft	18.018,98	1.170,58	0,00	13.147,87	33.038,56	26.996,87	0,00	0,00	0,00	0
79	Fremdenverk., Sonst.Förd. V. Wirtschaft u. Verkehr	182.763,35	9.479,49	28.726,71	272.817,67	9.229,18	118.530,72	32.100,00-	21.092,50-	0,00	0
	Summe Einzelplan 7 EUR je Einwohner	906.257,85 317,43	38.081,56 13,34	471.198,72 165,04	774.709,76 271,35	42.267,74 14,80	343.836,81 120,43	32.100,00- 11,24-	26.125,07- 9,15-	5.357,62 1,88	0 0,00

Gld. Nr.	Aufgabenbereich	Einnahmen aus Verwaltung und Betrieb	Sonstige Finanzeinnahmen	Personalausgaben	Sächlicher Verwaltungs- und Betriebsaufwand, weitere Finanzausgaben	Zuweisungen und Zuschüsse	Zuschussbedarf	Objektbezogene Einnahmen des Vermögenshaushalts	Baumaßnahmen	Sonstige Investitionsausgaben	Verpflichtungsermächtigungen
		Gruppen 10-17	Gruppen 061,20-27	Gruppen 40-46	Gruppen 50-68,84	Gruppen 70-76,78-79	(Sp.5bis7././3+4)	Gruppen 32-36	Gruppen 94-96	Gruppen 92,93,98,991	
01	02	03	04	05	06	07	08	09	10	11	12
81	Versorgungsunternehmen	262,55-	77.574,45	0,00	1.536,28	0,00	75.775,62-	0,00	0,00	0,00	0
85	Land- und Forstwirtschaftliche Unternehmen	487.401,23	496,65	192.472,15	230.257,63	0,00	65.168,10-	0,00	18.000,00	0,00	0
86	Kur- und Badebetriebe	10.126,51	0,00	0,00	12.842,49	0,00	2.715,98	0,00	0,00	0,00	0
88	Allgemeines Grundvermögen	155.171,60	10.587,42	0,00	300.588,56	0,00	134.829,54	66.000,00-	0,00	0,00	0
	Summe Einzelplan 8	652.436,79	88.658,52	192.472,15	545.224,96	0,00	3.398,20-	66.000,00-	18.000,00	0,00	0
	EUR je Einwohner	228,52	31,05	67,42	190,97	0,00	1,19-	23,12-	6,30	0,00	0,00
	Summe Einzelpläne 0 - 8	2.218.774,01	288.338,02	1.449.369,73	3.209.093,07	853.655,55	3.005.006,32	207.425,25-	39.743,52-	67.924,02	0
	EUR je Einwohner	777,15	100,99	507,66	1.124,03	299,00	1.052,54	72,65-	13,92-	23,79	0,00

Gld. Nr.	Aufgabenbereich	Steuern und allgemeine Zuweisungen Gruppen 00-07,09	Sonstige Finanzeinnahmen Gruppen 158,20-28	Sonstige Finanzausgaben Gruppen 47, 679, 686,687, 689,80-86,88	Überschuss (Sp.3+4./5)	Sonstige Einnahmen des Vermögenshaushalts Gruppen 30,31,36,37,39	Sonstige Ausgaben des Vermögenshaushalts Gruppen 90,91,933,97,99
01	02	03	04	05	06	07	08
90	Steuern, allg. Zuweisungen u. allg. Umlagen	4.239.823,26	0,00	2.119.683,37	2.120.139,89	0,00	0,00
91	Sonstige allgemeine Finanzwirtschaft	0,00	1.216.378,52	330.151,31	886.227,21	327.034,95	91.429,20
	Summe Einzelplan 9	4.239.823,26	1.216.378,52	2.449.834,68	3.006.367,10	327.034,95	91.429,20
	EUR je Einwohner	1.485,05	426,05	858,09	1.053,02	114,55	32,02

Gesamtrechnung

Nummer	Bezeichnung	Rechnungsergebnis		Haushaltsansatz		Planvergleich	
		Einnahmen	Ausgaben	Einnahmen	Ausgaben	Einnahmen	Ausgaben
0000	Gemeindeorgane	630,00	222.594,64	37.430,00	146.060,00	36.800,00-	76.534,64
0200	Hauptverwaltung	4.950,57	308.581,11	3.700,00	299.510,00	1.250,57	9.071,11
0240	Öffentlichkeitsarbeit	0,00	0,00	0,00	1.000,00	0,00	1.000,00-
0300	Finanzverwaltung	5.566,19	147.830,44	45.430,00	166.510,00	39.863,81-	18.679,56-
0500	Standesamt	1.626,00	3.352,72	2.000,00	3.700,00	374,00-	347,28-
0520	Wahlen	1.683,89	1.732,33	1.500,00	3.100,00	183,89	1.367,67-
0600	Einrichtungen für die gesamte Verwaltung	31.159,82	310.460,98	33.500,00	143.650,00	2.340,18-	166.810,98
	Summe Einzelplan 0	45.616,47	994.552,22	123.560,00	763.530,00	77.943,53-	231.022,22

Nummer	Bezeichnung	Rechnungsergebnis		Haushaltsansatz		Planvergleich	
		Einnahmen	Ausgaben	Einnahmen	Ausgaben	Einnahmen	Ausgaben
1100	Öffentliche Ordnung	19.409,21	72.741,88	18.100,00	93.210,00	1.309,21	20.468,12-
1300	Feuerschutz	17.942,03	149.240,85	24.700,00	133.950,00	6.757,97-	15.290,85
	Summe Einzelplan 1	37.351,24	221.982,73	42.800,00	227.160,00	5.448,76-	5.177,27-

Nummer	Bezeichnung	Rechnungsergebnis		Haushaltsansatz		Planvergleich	
		Einnahmen	Ausgaben	Einnahmen	Ausgaben	Einnahmen	Ausgaben
2110	Grundschulen	2.540,91	190.188,50	3.700,00	182.400,00	1.159,09-	7.788,50
2130	Werkrealschule	0,00	9.380,26	0,00	5.000,00	0,00	4.380,26
2210	Realschulen	0,00	68.788,67	0,00	35.000,00	0,00	33.788,67
2700	Sonderschulen u. Schulkindergärten für Lernbehinderte	0,00	4.768,97	0,00	7.000,00	0,00	2.231,03-
2910	Kernzeitbetreuung	47.708,05	62.508,70	53.000,00	87.800,00	5.291,95-	25.291,30-
	Summe Einzelplan 2	50.248,96	335.635,10	56.700,00	317.200,00	6.451,04-	18.435,10

Nummer	Bezeichnung	Rechnungsergebnis		Haushaltsansatz		Planvergleich	
		Einnahmen	Ausgaben	Einnahmen	Ausgaben	Einnahmen	Ausgaben
3320	Kulturkreis	10.036,40	13.035,51	10.000,00	10.000,00	36,40	3.035,51
3330	Jugendmusikschule	0,00	12.767,50	0,00	11.500,00	0,00	1.267,50
3400	Heimatpflege	10.539,00	38.065,31	9.000,00	32.100,00	1.539,00	5.965,31
3500	Volksbildung, Volkshochschule	0,00	5.710,00	0,00	5.700,00	0,00	10,00
3600	Naturschutz und Landschaftspflege	0,00	1.204,40	0,00	4.000,00	0,00	2.795,60-
3700	Kirchen	0,00	321,00	0,00	500,00	0,00	179,00-
	Summe Einzelplan 3	20.575,40	71.103,72	19.000,00	63.800,00	1.575,40	7.303,72

Nummer	Bezeichnung	Rechnungsergebnis		Haushaltsansatz		Planvergleich	
		Einnahmen	Ausgaben	Einnahmen	Ausgaben	Einnahmen	Ausgaben
4310	Soziale Einrichtungen für Senioren	2.920,64	88.268,34	43.000,00	44.400,00	40.079,36-	43.868,34
4320	Soziale Einrichtungen für Pflegebedürftige	0,00	768,75-	0,00	500,00	0,00	1.268,75-
4360	Soziale Einrichtungen für Aussiedler u. Ausländer	79.845,56	114.465,85	57.400,00	48.680,00	22.445,56	65.785,85
4640	Tageseinrichtungen für Kinder	304.332,86	793.634,81	304.800,00	786.100,00	467,14-	7.534,81
	Summe Einzelplan 4	387.099,06	995.600,25	405.200,00	879.680,00	18.100,94-	115.920,25

Nummer	Bezeichnung	Rechnungsergebnis		Haushaltsansatz		Planvergleich	
		Einnahmen	Ausgaben	Einnahmen	Ausgaben	Einnahmen	Ausgaben
5000	Gesundheitsverwaltung, Gesundheitsämter	0,00	554,54	0,00	80,00	0,00	474,54
5400	Sonst. Einrichtungen u. Maßnahmen d. Gesundheitspflege	0,00	515,29	0,00	300,00	0,00	215,29
5500	Förderung des Sports	0,00	16.856,02	0,00	11.200,00	0,00	5.656,02
5600	Sportplätze, Turnhalle	35.571,78	225.255,75	35.800,00	124.400,00	228,22-	100.855,75
5710	Freibäder	0,00	3.323,00	0,00	2.500,00	0,00	823,00
5800	Park- und Gartenanlagen	0,00	39.426,34	0,00	17.600,00	0,00	21.826,34
	Summe Einzelplan 5	35.571,78	285.930,94	35.800,00	156.080,00	228,22-	129.850,94

Nummer	Bezeichnung	Rechnungsergebnis		Haushaltsansatz		Planvergleich	
		Einnahmen	Ausgaben	Einnahmen	Ausgaben	Einnahmen	Ausgaben
6100	Orts- und Regionalplanung	0,00	39.533,29	0,00	40.000,00	0,00	466,71-
6150	Sanierungs-/Entwicklungsmaßnahmen n. Städtebauförderungsges.	785,08	2.500,28	800,00	0,00	14,92-	2.500,28
6200	Wohnungsbauförderung und Wohnungsfürsorge	36,52	37,94	100,00	0,00	63,48-	37,94
6300	Gemeindestraßen	218.323,00	260.343,58	172.400,00	198.200,00	45.923,00	62.143,58
6700	Strassenbeleuchtung	1.085,88	30.232,82	0,00	23.900,00	1.085,88	6.332,82
6750	Winterdienst	21.099,97	242.621,88	2.500,00	201.600,00	18.599,97	41.021,88
6900	Wasserläufe, Wasserbau	3.883,95	6.170,27	7.100,00	6.100,00	3.216,05-	70,27
	Summe Einzelplan 6	245.214,40	581.440,06	182.900,00	469.800,00	62.314,40	111.640,06

Nummer	Bezeichnung	Rechnungsergebnis		Haushaltsansatz		Planvergleich	
		Einnahmen	Ausgaben	Einnahmen	Ausgaben	Einnahmen	Ausgaben
7000	Abwasserbeseitigung	0,00	0,00	0,00	0,00	0,00	0,00
7200	Abfallbeseitigung	810,00	3.306,21	1.000,00	4.800,00	190,00-	1.493,79-
7500	Bestattungswesen/Friedhöfe	10.956,26	92.425,02	14.300,00	67.300,00	3.343,74-	25.125,02
7510	Bestattungswesen/Ruheberg	187.294,10	120.634,60	224.500,00	355.710,00	37.205,90-	235.075,40-
7670	Klostertscheune Oberried	30.098,08	198.162,49	35.500,00	41.920,00	5.401,92-	156.242,49
7680	Bürgersaal Hofsgrund	1.935,00	14.874,34	2.944,00	9.870,00	1.009,00-	5.004,34
7700	Fuhrpark, Bauhof	501.813,57	501.813,57	511.070,00	511.070,00	9.256,43-	9.256,43-
7800	Förderung der Land- und Forstwirtschaft	19.189,56	46.186,43	19.500,00	38.800,00	310,44-	7.386,43
7900	Tourismus	192.242,84	301.544,38	174.300,00	268.810,00	17.942,84	32.734,38
7920	Förderung des öffentl. Personennahverkehrs	0,00	9.229,18	0,00	3.200,00	0,00	6.029,18
	Summe Einzelplan 7	944.339,41	1.288.176,22	983.114,00	1.301.480,00	38.774,59-	13.303,78-

Nummer	Bezeichnung	Rechnungsergebnis		Haushaltsansatz		Planvergleich	
		Einnahmen	Ausgaben	Einnahmen	Ausgaben	Einnahmen	Ausgaben
8100	Elektrizitätsversorgung	77.574,45	0,00	75.000,00	0,00	2.574,45	0,00
8110	Photovoltaikanlagen	494,85	1.536,28	0,00	0,00	494,85	1.536,28
8150	Wasserversorgung	757,40-	0,00	0,00	0,00	757,40-	0,00
8500	Jungviehweide Stollenbach	4.483,09	865,23	4.500,00	800,00	16,91-	65,23
8550	Forstwirtschaftliche Unternehmen	483.414,79	421.864,55	486.540,00	329.010,00	3.125,21-	92.854,55
8610	Lifte Stollenbach	6.012,55	10.535,17	4.000,00	13.400,00	2.012,55	2.864,83-
8620	Lifte Hofsgrund	4.113,96	2.307,32	5.100,00	3.300,00	986,04-	992,68-
8800	Allgemeines Grundvermögen	165.759,02	300.588,56	190.500,00	263.030,00	24.740,98-	37.558,56
	Summe Einzelplan 8	741.095,31	737.697,11	765.640,00	609.540,00	24.544,69-	128.157,11

Nummer	Bezeichnung	Rechnungsergebnis		Haushaltsansatz		Planvergleich	
		Einnahmen	Ausgaben	Einnahmen	Ausgaben	Einnahmen	Ausgaben
9000	Steuern, allg. Zuweisungen u. allg. Umlagen	4.239.823,26	2.119.683,37	3.876.643,00	2.099.600,00	363.180,26	20.083,37
9100	Sonstige allgemeine Finanzwirtschaft	1.216.378,52	331.512,09	612.300,00	215.786,57	604.078,52	115.725,52
	Summe Einzelplan 9	5.456.201,78	2.451.195,46	4.488.943,00	2.315.386,57	967.258,78	135.808,89

Nummer	Bezeichnung	Rechnungsergebnis		Haushaltsansatz		Planvergleich	
		Einnahmen	Ausgaben	Einnahmen	Ausgaben	Einnahmen	Ausgaben
0	Allgemeine Verwaltung	45.616,47	994.552,22	123.560,00	763.530,00	77.943,53-	231.022,22
1	Öffentliche Sicherheit und Ordnung	37.351,24	221.982,73	42.800,00	227.160,00	5.448,76-	5.177,27-
2	Schulen	50.248,96	335.635,10	56.700,00	317.200,00	6.451,04-	18.435,10
3	Wissenschaft, Forschung, Kulturpflege	20.575,40	71.103,72	19.000,00	63.800,00	1.575,40	7.303,72
4	Soziale Sicherung	387.099,06	995.600,25	405.200,00	879.680,00	18.100,94-	115.920,25
5	Gesundheit, Sport, Erholung	35.571,78	285.930,94	35.800,00	156.080,00	228,22-	129.850,94
6	Bau- und Wohnungswesen, Verkehr	245.214,40	581.440,06	182.900,00	469.800,00	62.314,40	111.640,06
7	Öffentliche Einrichtungen Wirtschaftsförderung	944.339,41	1.288.176,22	983.114,00	1.301.480,00	38.774,59-	13.303,78-
8	Wirtsch. Unternehmen, Allg. Grund- u. Sonderverm.	741.095,31	737.697,11	765.640,00	609.540,00	24.544,69-	128.157,11
9	Allgemeine Finanzwirtschaft	5.456.201,78	2.451.195,46	4.488.943,00	2.315.386,57	967.258,78	135.808,89
	Summe Gesamtrechnung	7.963.313,81	7.963.313,81	7.103.657,00	7.103.656,57	859.656,81	859.657,24

Nummer	Bezeichnung	Rechnungsergebnis		Haushaltsansatz		Planvergleich	
		Einnahmen	Ausgaben	Einnahmen	Ausgaben	Einnahmen	Ausgaben
0600	Einrichtungen für die gesamte Verwaltung	100,00	14.716,47	0,00	800,00	100,00	13.916,47
	Summe Einzelplan 0	100,00	14.716,47	0,00	800,00	100,00	13.916,47

Nummer	Bezeichnung	Rechnungsergebnis		Haushaltsansatz		Planvergleich	
		Einnahmen	Ausgaben	Einnahmen	Ausgaben	Einnahmen	Ausgaben
2910	Kernzeitbetreuung	0,00	0,00	0,00	3.000,00	0,00	3.000,00-
	Summe Einzelplan 2	0,00	0,00	0,00	3.000,00	0,00	3.000,00-

Nummer	Bezeichnung	Rechnungsergebnis		Haushaltsansatz		Planvergleich	
		Einnahmen	Ausgaben	Einnahmen	Ausgaben	Einnahmen	Ausgaben
4360	Soziale Einrichtungen für Aussiedler u. Ausländer	31.893,18-	45.742,30-	0,00	0,00	31.893,18-	45.742,30-
4640	Tageseinrichtungen für Kinder	71.000,00-	58.997,58	0,00	0,00	71.000,00-	58.997,58
	Summe Einzelplan 4	102.893,18-	13.255,28	0,00	0,00	102.893,18-	13.255,28

Nummer	Bezeichnung	Rechnungsergebnis		Haushaltsansatz		Planvergleich	
		Einnahmen	Ausgaben	Einnahmen	Ausgaben	Einnahmen	Ausgaben
5600	Sportplätze, Turnhalle	0,00	0,00	0,00	1.800,00	0,00	1.800,00-
	Summe Einzelplan 5	0,00	0,00	0,00	1.800,00	0,00	1.800,00-

Nummer	Bezeichnung	Rechnungsergebnis		Haushaltsansatz		Planvergleich	
		Einnahmen	Ausgaben	Einnahmen	Ausgaben	Einnahmen	Ausgaben
6150	Sanierungs-/Entwicklungsmaßnahmen n. Städtebauförderungsges.	6.532,07-	2.976,20	0,00	0,00	6.532,07-	2.976,20
6700	Strassenbeleuchtung	0,00	0,00	0,00	4.000,00	0,00	4.000,00-
	Summe Einzelplan 6	6.532,07-	2.976,20	0,00	4.000,00	6.532,07-	1.023,80-

Nummer	Bezeichnung	Rechnungsergebnis		Haushaltsansatz		Planvergleich	
		Einnahmen	Ausgaben	Einnahmen	Ausgaben	Einnahmen	Ausgaben
7510	Bestattungswesen/Ruheberg	0,00	3.440,35-	0,00	10.000,00	0,00	13.440,35-
7700	Fuhrpark, Bauhof	0,00	3.765,40	0,00	3.650,00	0,00	115,40
7900	Tourismus	32.100,00-	21.092,50-	3.900,00	10.000,00	36.000,00-	31.092,50-
	Summe Einzelplan 7	32.100,00-	20.767,45-	3.900,00	23.650,00	36.000,00-	44.417,45-

Nummer	Bezeichnung	Rechnungsergebnis		Haushaltsansatz		Planvergleich	
		Einnahmen	Ausgaben	Einnahmen	Ausgaben	Einnahmen	Ausgaben
8550	Forstwirtschaftliche Unternehmen	0,00	18.000,00	0,00	18.000,00	0,00	0,00
8800	Allgemeines Grundvermögen	66.000,00-	0,00	0,00	50.000,00	66.000,00-	50.000,00-
	Summe Einzelplan 8	66.000,00-	18.000,00	0,00	68.000,00	66.000,00-	50.000,00-

Nummer	Bezeichnung	Rechnungsergebnis		Haushaltsansatz		Planvergleich	
		Einnahmen	Ausgaben	Einnahmen	Ausgaben	Einnahmen	Ausgaben
9100	Sonstige allgemeine Finanzwirtschaft	327.034,95	91.429,20	328.749,57	231.400,00	1.714,62-	139.970,80-
	Summe Einzelplan 9	327.034,95	91.429,20	328.749,57	231.400,00	1.714,62-	139.970,80-

Nummer	Bezeichnung	Rechnungsergebnis		Haushaltsansatz		Planvergleich	
		Einnahmen	Ausgaben	Einnahmen	Ausgaben	Einnahmen	Ausgaben
0	Allgemeine Verwaltung	100,00	14.716,47	0,00	800,00	100,00	13.916,47
2	Schulen	0,00	0,00	0,00	3.000,00	0,00	3.000,00-
4	Soziale Sicherung	102.893,18-	13.255,28	0,00	0,00	102.893,18-	13.255,28
5	Gesundheit, Sport, Erholung	0,00	0,00	0,00	1.800,00	0,00	1.800,00-
6	Bau- und Wohnungswesen, Verkehr	6.532,07-	2.976,20	0,00	4.000,00	6.532,07-	1.023,80-
7	Öffentliche Einrichtungen Wirtschaftsförderung	32.100,00-	20.767,45-	3.900,00	23.650,00	36.000,00-	44.417,45-
8	Wirtsch. Unternehmen, Allg. Grund- u. Sonderverm.	66.000,00-	18.000,00	0,00	68.000,00	66.000,00-	50.000,00-
9	Allgemeine Finanzwirtschaft	327.034,95	91.429,20	328.749,57	231.400,00	1.714,62-	139.970,80-
	Summe Gesamtrechnung	119.609,70	119.609,70	332.649,57	332.650,00	213.039,87-	213.040,30-
	Summe Gesamthaushalt	8.082.923,51	8.082.923,51	7.436.306,57	7.436.306,57	646.616,94	646.616,94

Anlagenachweis Übersicht

Sortierkriterien	Aufst.	Abst.	Zwischensumme
Buchungskreis	X		X
Unterabschnitt	X		X
Anlagenklasse	X		

Datenstatistik	Anzahl
Übergebene Sätze	138
Ermittelte Summenzeilen	29

BuKr	Untersch	Klasse		kum AnschWert	kum Aufw	geb Aufw	Bew AnschWert	WB-Wert	kum Zins	Währg	
	kum AfA	kum Aufw AfA	geb AfA	geb Aufw AfA	Bew Wertber	Buchwert	geb Zins				
1000 0000	A200	Techn.Anla/ Betr.v.		0,00	0,00						
	0,00	0,00	470,80-	0,00	0,00	13.653,05	343,51	0,00	14.123,85	14.123,85	0,00 EUR
1000 0000	A300	Maschinen u. Geräte		0,00	0,00						
	0,00	0,00	330,23-	0,00	0,00	1.651,12	56,15	0,00	1.981,35	1.981,35	0,00 EUR
* 1000 0000				0,00	0,00			0,00	16.105,20	16.105,20	0,00 EUR
	0,00	0,00	801,03-	0,00	0,00	15.304,17	399,66				
1000 0300	A450	Telekomm.u.EDV		0,00	0,00						
	0,00	0,00	86,42-	0,00	0,00	506,20	11,89	0,00	592,62	592,62	0,00 EUR
* 1000 0300				0,00	0,00			0,00	592,62	592,62	0,00 EUR
	0,00	0,00	86,42-	0,00	0,00	506,20	11,89				
1000 0600	A100	Grund/Boden bebaut		144.263,56	0,00						
	0,00	0,00	0,00	0,00	0,00	144.263,56	5.352,18	0,00	0,00	144.263,56	37.465,26 EUR
1000 0600	A120	Verwaltungsgebäude		3.285.652,50	0,00						
	817.442,60-	0,00	69.259,19-	0,00	0,00	2.398.950,71	89.269,56	0,00	0,00	3.285.652,50	343.677,37 EUR
1000 0600	A200	Techn.Anla/ Betr.v.		3.754,53	0,00						
	1.814,69-	0,00	750,91-	0,00	0,00	1.188,93	58,04	0,00	0,00	3.754,53	255,28 EUR
1000 0600	A255	HA Abwasser		16.799,83	0,00						
	6.235,26-	0,00	515,34-	0,00	0,00	10.049,23	382,39	0,00	0,00	16.799,83	3.212,03 EUR
1000 0600	A400	Betr-u.Geschäftsaus.		126.761,75	0,00						
	87.622,41-	0,00	6.507,15-	0,00	0,00	32.632,19	1.329,95	0,00	0,00	126.761,75	5.152,41 EUR
1000 0600	A450	Telekomm.u.EDV		121.790,86	0,00						
	84.945,18-	0,00	7.494,82-	0,00	255,16	29.356,02	1.225,92	0,00	250,00-	121.540,86	6.141,71 EUR
1000 0600	A500	Beteiligungen		400,00	0,00						
	0,00	0,00	0,00	0,00	0,00	400,00	14,84	0,00	0,00	400,00	101,57 EUR
1000 0600	A940	Zuw./Zus.f.unb.Verm.		869.873,66-	0,00						
	115.765,06	0,00	21.374,33	0,00	0,00	732.734,27-	27.580,90-	0,00	0,00	869.873,66-	77.884,74- EUR
* 1000 0600				2.829.549,37	0,00			0,00	250,00-	2.829.299,37	318.120,89 EUR
	882.295,08-	0,00	63.153,08-	0,00	255,16	1.884.106,37	70.051,98				
1000 1300	A100	Grund/Boden bebaut		5.775,04	0,00						
	0,00	0,00	0,00	0,00	0,00	5.775,04	214,25	0,00	0,00	5.775,04	1.499,75 EUR
1000 1300	A110	Betr-u.Sondergebäude		332.435,61	0,00						
	190.617,28-	0,00	6.715,96-	0,00	0,00	135.102,37	5.136,88	0,00	0,00	332.435,61	42.934,69 EUR
1000 1300	A200	Techn.Anla/ Betr.v.		7.340,46	0,00						
	6.606,42-	0,00	114,24-	0,00	0,00	619,80	25,08	0,00	0,00	7.340,46	124,65 EUR
1000 1300	A300	Maschinen u. Geräte		114.821,14	0,00						
	103.826,82-	0,00	3.561,97-	0,00	0,00	7.432,35	340,29	0,00	0,00	114.821,14	2.325,60 EUR
1000 1300	A350	PKW		30.358,94	0,00						
	23.827,86-	0,00	1.103,84-	0,00	0,00	5.427,24	221,83	0,00	0,00	30.358,94	3.122,79 EUR
1000 1300	A360	LKW		582.079,59	0,00						
	442.464,02-	0,00	18.210,34-	0,00	0,00	121.405,23	4.841,82	0,00	0,00	582.079,59	46.353,89 EUR
1000 1300	A370	Sonst. Nutzfahrzeuge		7.944,60	0,00						
	2.588,02-	0,00	722,24-	0,00	0,00	4.634,34	185,33	0,00	0,00	7.944,60	884,15 EUR
1000 1300	A400	Betr-u.Geschäftsaus.		5.752,93	0,00						
	4.398,32-	0,00	235,62-	0,00	0,00	1.118,99	45,81	0,00	0,00	5.752,93	69,87 EUR
1000 1300	A450	Telekomm.u.EDV		4.067,89	0,00						
	2.126,77-	0,00	589,53-	0,00	0,00	1.351,59	59,74	0,00	0,00	4.067,89	223,18 EUR
1000 1300	A930	Zuw./Zus.f.bew.Verm.		260.363,52-	0,00						
	180.090,20	0,00	10.160,18	0,00	0,00	70.113,14-	2.789,29-	0,00	0,00	260.363,52-	23.161,81- EUR
1000 1300	A940	Zuw./Zus.f.unb.Verm.		68.801,46-	0,00						
	34.072,31	0,00	1.415,40	0,00	0,00	33.313,75-	1.262,19-	0,00	0,00	68.801,46-	10.305,66- EUR

BuKr	Unterabsch	Klasse			kum AnschWert	kum Aufw	geb Aufw	Bew AnschWert	WB-Wert	kum Zins	Währg
	kum AfA	kum Aufw AfA	geb AfA	geb Aufw AfA	Bew Wertber	Buchwert	geb Zins				
* 1000	1300				761.411,22	0,00	0,00	0,00	761.411,22	64.071,10	EUR
	562.293,00-	0,00	19.678,16-	0,00	0,00	179.440,06	7.019,55				
1000	2110	A100	Grund/Boden bebaut		112.627,38	0,00	0,00	0,00	112.627,38	29.249,36	EUR
	0,00	0,00	0,00	0,00	0,00	112.627,38	4.178,48				
1000	2110	A110	Betr.-u.Sondergebäude		846.521,37	0,00	0,00	0,00	846.521,37	71.890,40	EUR
	481.705,74-	0,00	15.890,61-	0,00	0,00	348.925,02	12.747,84				
1000	2110	A120	Verwaltungsgebäude		24.070,61	0,00	0,00	0,00	24.070,61	2.183,93	EUR
	3.336,58-	0,00	1.264,49-	0,00	0,00	19.469,54	745,77				
1000	2110	A150	Str.,Wege,Pl.+Ausst.		4.914,73	0,00	0,00	0,00	4.914,73	644,19	EUR
	2.252,57-	0,00	491,48-	0,00	0,00	2.170,68	89,65				
1000	2110	A200	Techn.Anla/ Betr.v.		274.835,79	0,00	0,00	0,00	274.835,79	38.633,27	EUR
	164.665,51-	0,00	11.025,96-	0,00	0,00	99.144,32	3.882,78				
1000	2110	A255	HA Abwasser		1.310,55	0,00	0,00	0,00	1.310,55	252,23	EUR
	478,03-	0,00	39,64-	0,00	0,00	792,88	30,15				
1000	2110	A400	Betr.-u.Geschäftsaus.		51.326,01	0,00	0,00	0,00	51.326,01	1.154,91	EUR
	45.330,95-	0,00	1.094,01-	0,00	0,00	4.901,05	201,61				
1000	2110	A410	Musikinstrumente		1.090,00	0,00	0,00	0,00	1.090,00	49,54	EUR
	1.090,00-	0,00	0,00	0,00	0,00	0,00	0,00				
1000	2110	A450	Telekomm.u.EDV		13.017,07	0,00	0,00	0,00	13.017,07	833,01	EUR
	10.932,57-	0,00	833,00-	0,00	0,00	1.251,50	61,81				
1000	2110	A930	Zuw./Zus.f.bew.Verm.		3.458,09-	0,00	0,00	0,00	3.458,09-	0,00	EUR
	3.456,09	0,00	0,00	0,00	0,00	2,00-	0,00				
1000	2110	A940	Zuw./Zus.f.unb.Verm.		70.226,00-	0,00	0,00	0,00	70.226,00-	16.035,71-	EUR
	12.848,60	0,00	1.604,91	0,00	0,00	55.772,49-	2.098,93-				
* 1000	2110				1.256.029,42	0,00	0,00	0,00	1.256.029,42	128.855,13	EUR
	693.487,26-	0,00	29.034,28-	0,00	0,00	533.507,88	19.839,16				
1000	2910	A400	Betr.-u.Geschäftsaus.		1.791,24	0,00	0,00	0,00	1.791,24	84,47	EUR
	209,24-	0,00	153,16-	0,00	0,00	1.428,84	55,85				
* 1000	2910				1.791,24	0,00	0,00	0,00	1.791,24	84,47	EUR
	209,24-	0,00	153,16-	0,00	0,00	1.428,84	55,85				
1000	3400	A100	Grund/Boden bebaut		70.164,58	0,00	0,00	0,00	70.164,58	18.221,77	EUR
	0,00	0,00	0,00	0,00	0,00	70.164,58	2.603,11				
1000	3400	A110	Betr.-u.Sondergebäude		186.621,54	0,00	0,00	0,00	186.621,54	33.440,25	EUR
	70.919,78-	0,00	3.732,31-	0,00	0,00	111.969,45	4.223,30				
1000	3400	A160	Sonderbauwerke		1.199,45	0,00	0,00	0,00	1.199,45	237,87	EUR
	135,94-	0,00	23,99-	0,00	0,00	1.039,52	39,01				
1000	3400	A255	HA Abwasser		11.774,72	0,00	0,00	0,00	11.774,72	3.057,88	EUR
	0,00	0,00	0,00	0,00	0,00	11.774,72	436,84				
* 1000	3400				269.760,29	0,00	0,00	0,00	269.760,29	54.957,77	EUR
	71.055,72-	0,00	3.756,30-	0,00	0,00	194.948,27	7.302,26				
1000	4310	A100	Grund/Boden bebaut		38.496,87	0,00	0,00	0,00	38.496,87	4.998,81	EUR
	0,00	0,00	0,00	0,00	0,00	38.496,87	1.428,23				
1000	4310	A130	Wohngebäude		220.588,47	0,00	0,00	0,00	220.588,47	23.829,55	EUR
	13.359,30-	0,00	4.456,54-	0,00	0,00	202.772,63	7.605,53				
1000	4310	A940	Zuw./Zus.f.unb.Verm.		58.412,83-	0,00	0,00	0,00	58.412,83-	5.549,85-	EUR
	8.031,76	0,00	2.920,64	0,00	0,00	47.460,43-	1.814,96-				
* 1000	4310				200.672,51	0,00	0,00	0,00	200.672,51	23.278,51	EUR
	5.327,54-	0,00	1.535,90-	0,00	0,00	193.809,07	7.218,80				

BuKr	Untersch	Klasse			kum AnschWert	kum Aufw	geb Aufw	Bew AnschWert	WB-Wert	kum Zins	Währg
	kum AfA	kum Aufw AfA	geb AfA	geb Aufw AfA	Bew Wertber	Buchwert	geb Zins				
1000	4360	A130	Wohngebäude		0,00	0,00		0,00	419.777,70	419.777,70	0,00 EUR
	0,00	0,00	1.399,26-		0,00	0,00	418.378,44	2.591,30			
1000	4360	A810	AiB		73.932,96	0,00		0,00	73.932,96-	0,00	0,00 EUR
	0,00	0,00	0,00		0,00	0,00	0,00	0,00			
1000	4360	A940	Zuw./Zus.f.unb.Verm.		0,00	0,00		0,00	77.196,82-	77.196,82-	0,00 EUR
	0,00	0,00	128,66		0,00	0,00	77.068,16-	238,47-			
* 1000	4360				73.932,96	0,00		0,00	268.647,92	342.580,88	0,00 EUR
	0,00	0,00	1.270,60-		0,00	0,00	341.310,28	2.352,83			
1000	4640	A170	Grünfl.Aufw.u.Ausst.		6.596,90	0,00		0,00	0,00	6.596,90	1.027,74 EUR
	4.947,96-	0,00	659,58-		0,00	0,00	989,36	48,94			
1000	4640	A600	Immat.Vermögenswerte		997,58	0,00		0,00	410.000,00	410.997,58	18,51 EUR
	0,00	0,00	0,00		0,00	0,00	410.997,58	15.248,01			
1000	4640	A940	Zuw./Zus.f.unb.Verm.		194.438,79-	0,00		0,00	112.000,00-	306.438,79-	24.216,58- EUR
	19.410,57	0,00	5.899,19		0,00	0,00	281.129,03-	6.734,36-			
* 1000	4640				186.844,31-	0,00		0,00	298.000,00	111.155,69	23.170,33- EUR
	14.462,61	0,00	5.239,61		0,00	0,00	130.857,91	8.562,59			
1000	5500	A110	Betr-u.Sondergebäude		6.745,00	0,00		0,00	0,00	6.745,00	537,70 EUR
	607,05-	0,00	269,80-		0,00	0,00	5.868,15	222,71			
* 1000	5500				6.745,00	0,00		0,00	0,00	6.745,00	537,70 EUR
	607,05-	0,00	269,80-		0,00	0,00	5.868,15	222,71			
1000	5600	A100	Grund/Boden bebaut		304.389,35	0,00		0,00	0,00	304.389,35	79.049,81 EUR
	0,42-	0,00	0,00		0,00	0,00	304.388,93	11.292,83			
1000	5600	A110	Betr-u.Sondergebäude		3.046.825,16	0,00		0,00	0,00	3.046.825,16	573.455,85 EUR
	1.044.155,27-	0,00	63.001,34-		0,00	0,00	1.939.668,55	73.130,37			
1000	5600	A150	Str.,Wege,Pl.+Ausst.		125.627,61	0,00		0,00	0,00	125.627,61	7.414,20 EUR
	110.401,43-	0,00	3.806,55-		0,00	0,00	11.419,63	494,28			
1000	5600	A210	Sportaufbauten		582.182,91	0,00		0,00	0,00	582.182,91	79.704,26 EUR
	343.077,50-	0,00	30.560,68-		0,00	0,00	208.544,73	8.303,91			
1000	5600	A300	Maschinen u. Geräte		7.112,02	0,00		0,00	0,00	7.112,02	151,54 EUR
	7.110,02-	0,00	0,00		0,00	0,00	2,00	0,00			
1000	5600	A400	Betr-u.Geschäftsaus.		41.156,68	0,00		0,00	0,00	41.156,68	595,72 EUR
	39.526,37-	0,00	407,99-		0,00	0,00	1.222,32	52,55			
1000	5600	A940	Zuw./Zus.f.unb.Verm.		1.338.228,49-	0,00		0,00	0,00	1.338.228,49-	297.962,46- EUR
	275.520,43	0,00	32.788,48		0,00	0,00	1.029.919,58-	38.818,20-			
* 1000	5600				2.769.065,24	0,00		0,00	0,00	2.769.065,24	442.408,92 EUR
	1.268.750,58-	0,00	64.988,08-		0,00	0,00	1.435.326,58	54.455,74			
1000	6150	A110	Betr-u.Sondergebäude		66.660,41	0,00		0,00	2.976,20	69.636,61	12.577,60 EUR
	0,00	0,00	0,00		0,00	0,00	69.636,61	2.500,28			
1000	6150	A940	Zuw./Zus.f.unb.Verm.		57.377,63-	0,00		0,00	0,00	57.377,63-	1.650,82- EUR
	1.859,58	0,00	427,01		0,00	0,00	55.091,04-	388,13-			
* 1000	6150				9.282,78	0,00		0,00	2.976,20	12.258,98	10.926,78 EUR
	1.859,58	0,00	427,01		0,00	0,00	14.545,57	2.112,15			
1000	6200	A500	Beteiligungen		1.022,58	0,00		0,00	0,00	1.022,58	265,58 EUR
	0,00	0,00	0,00		0,00	0,00	1.022,58	37,94			
* 1000	6200				1.022,58	0,00		0,00	0,00	1.022,58	265,58 EUR
	0,00	0,00	0,00		0,00	0,00	1.022,58	37,94			

BuKr	Unterabsch	Klasse			kum AnschWert	kum Aufw		geg Aufw	Bew AnschWert	WB-Wert	kum Zins	Währg
	kum AfA	kum Aufw AfA	geg AfA	geg Aufw AfA		Bew Wertber	Buchwert	geg Zins				
1000 6300	A000	Unb. Grundstücke/Re.			7.402,16	0,00		0,00	0,00	7.402,16	663,67	EUR
	0,00	0,00	0,00		0,00	0,00	7.402,16		0,00			
1000 6300	A100	Grund/Boden bebaut			694.818,42	0,00		0,00	0,00	694.818,42	180.444,39	EUR
	0,10-	0,00	0,00		0,00	0,00	694.818,32	25.777,77				
1000 6300	A110	Betr.-u.Sondergebäude			24.277,62	0,00		0,00	0,00	24.277,62	935,30	EUR
	17.410,83-	0,00	578,47-		0,00	0,00	6.288,32	243,99				
1000 6300	A150	Str.,Wege,Pl.+Ausst.			4.718.068,31	0,00		0,00	0,00	4.718.068,31	348.132,80	EUR
	3.731.937,77-	0,00	108.942,74-		0,00	0,00	877.187,80	34.447,11				
1000 6300	A190	So.b.Grdst./Geb./A.			15.864,36	0,00		0,00	0,00	15.864,36	9,91	EUR
	15.864,36-	0,00	0,00		0,00	0,00	0,00	0,00				
1000 6300	A300	Maschinen u. Geräte			6.175,48	0,00		0,00	0,00	6.175,48	0,00	EUR
	6.173,48-	0,00	0,00		0,00	0,00	2,00	0,00				
1000 6300	A900	Erschließungsbeitrag			1.428.883,91-	0,00		0,00	0,00	1.428.883,91-	204.539,29-	EUR
	795.634,28	0,00	44.099,63		0,00	0,00	589.150,00-	22.675,51-				
1000 6300	A940	Zuw./Zus.f.unb.Verm.			1.128.397,86-	0,00		0,00	0,00	1.128.397,86-	85.033,34-	EUR
	923.560,56	0,00	35.026,27		0,00	0,00	169.811,03-	6.949,74-				
* 1000 6300					2.909.324,58	0,00		0,00	0,00	2.909.324,58	240.613,44	EUR
	2.052.191,70-	0,00	30.395,31-		0,00	0,00	826.737,57	31.118,24				
1000 6700	A150	Str.,Wege,Pl.+Ausst.			593,81	0,00		0,00	0,00	593,81	1,83	EUR
	3,53-	0,00	42,42-		0,00	0,00	547,86	21,11				
1000 6700	A155	elektrotechn. Anl.			171.361,16	0,00		0,00	0,00	171.361,16	8.234,98	EUR
	145.210,51-	0,00	3.020,36-		0,00	0,00	23.130,29	744,13				
* 1000 6700					171.954,97	0,00		0,00	0,00	171.954,97	8.236,81	EUR
	145.214,04-	0,00	3.062,78-		0,00	0,00	23.678,15	765,24				
1000 6750	A110	Betr.-u.Sondergebäude			95.584,99	0,00		0,00	0,00	95.584,99	10.446,02	EUR
	62.581,17-	0,00	2.062,74-		0,00	0,00	30.941,08	1.186,18				
1000 6750	A300	Maschinen u. Geräte			51.659,28	0,00		0,00	0,00	51.659,28	168,56	EUR
	51.285,69-	0,00	125,35-		0,00	0,00	248,24	11,24				
1000 6750	A400	Betr.-u.Geschäftsaus.			12.311,74	0,00		0,00	0,00	12.311,74	1.712,82	EUR
	2.010,92-	0,00	492,47-		0,00	0,00	9.808,35	373,03				
* 1000 6750					159.556,01	0,00		0,00	0,00	159.556,01	12.327,40	EUR
	115.877,78-	0,00	2.680,56-		0,00	0,00	40.997,67	1.570,45				
1000 7500	A000	Unb. Grundstücke/Re.			143.979,13	0,00		0,00	137.719,45-	6.259,68	12.571,59	EUR
	429,47-	0,00	128,84-		0,00	0,00	5.701,37	213,91				
1000 7500	A100	Grund/Boden bebaut			14.311,57	0,00		0,00	0,00	14.311,57	3.716,72	EUR
	0,00	0,00	0,00		0,00	0,00	14.311,57	530,96				
1000 7500	A110	Betr.-u.Sondergebäude			5.342,86	0,00		0,00	0,00	5.342,86	693,40	EUR
	4.541,86-	0,00	534,00-		0,00	0,00	267,00	19,81				
1000 7500	A150	Str.,Wege,Pl.+Ausst.			36.819,84	0,00		0,00	0,00	36.819,84	4.639,90	EUR
	2.660,04-	0,00	754,91-		0,00	0,00	33.404,89	1.253,32				
1000 7500	A190	So.b.Grdst./Geb./A.			530.120,18	0,00		0,00	137.719,45	667.839,63	99.718,02	EUR
	172.048,41-	0,00	13.577,59-		0,00	0,00	482.213,63	18.142,00				
1000 7500	A300	Maschinen u. Geräte			15.029,90	0,00		0,00	0,00	15.029,90	389,33	EUR
	13.902,65-	0,00	182,15-		0,00	0,00	945,10	38,29				
1000 7500	A350	PKW			15.073,01	0,00		0,00	0,00	15.073,01	684,96	EUR
	15.073,01-	0,00	0,00		0,00	0,00	0,00	0,00				
1000 7500	A370	Sonst. Nutzfahrzeuge			9.654,99	0,00		0,00	0,00	9.654,99	234,56	EUR
	1.864,90-	0,00	925,56-		0,00	0,00	6.864,53	271,84				
1000 7500	A450	Telekomm.u.EDV			587,86	0,00		0,00	587,86-	0,00	51,55	EUR
	450,69-	0,00	78,38-		0,00	529,07	0,00	2,42				

BuKr	Unterabsch	Klasse		kum AnschWert	kum Aufw	geb Aufw	Bew AnschWert	WB-Wert	kum Zins	Währg
	kum AfA	kum Aufw AfA	geb AfA	geb Aufw AfA	Bew Wertber	Buchwert	geb Zins			
1000	7500	A940	Zuw./Zus.f.unb.Verm.	97.203,45-	0,00		0,00	0,00	97.203,45-	19.233,79- EUR
	29.963,38		0,00	1.948,99	0,00	65.291,08-	2.458,45-			
* 1000	7500			673.715,89	0,00		0,00	587,86-	673.128,03	103.466,24 EUR
	181.007,65-		0,00	14.232,44-	0,00	478.417,01	18.014,10			
1000	7510	A000	Unb. Grundstücke/Re.	9.010,68	0,00		0,00	3.956,75	12.967,43	55,72 EUR
	0,00		0,00	0,00	0,00	12.967,43	370,99			
1000	7510	A300	Maschinen u. Geräte	1.507,42	0,00		0,00	0,00	1.507,42	64,44 EUR
	235,54-		0,00	188,43-	0,00	1.083,45	43,69			
1000	7510	A450	Telekomm.u.EDV	0,00	0,00		0,00	1.592,22	1.592,22	0,00 EUR
	0,00		0,00	132,69-	0,00	1.459,53	18,87			
* 1000	7510			10.518,10	0,00		0,00	5.548,97	16.067,07	120,16 EUR
	235,54-		0,00	321,12-	0,00	15.510,41	433,55			
1000	7670	A100	Grund/Boden bebaut	460.036,00	0,00		0,00	0,00	460.036,00	119.471,38 EUR
	0,00		0,00	0,00	0,00	460.036,00	17.067,34			
1000	7670	A110	Betr-u.Sondergebäude	1.902.022,04	0,00		0,00	0,00	1.902.022,04	208.007,61 EUR
	163.700,61-		0,00	53.127,03-	0,00	1.685.194,40	63.506,22			
1000	7670	A190	So.b.Grdst./Geb./A.	640,22	0,00		0,00	0,00	640,22	30,49 EUR
	47,43-		0,00	35,57-	0,00	557,22	21,33			
1000	7670	A450	Telekomm.u.EDV	12.686,00	0,00		0,00	0,00	12.686,00	717,94 EUR
	4.261,66-		0,00	2.324,54-	0,00	6.099,80	269,43			
1000	7670	A940	Zuw./Zus.f.unb.Verm.	739.300,00-	0,00		0,00	0,00	739.300,00-	130.616,54- EUR
	93.991,46		0,00	18.482,50	0,00	626.826,04-	23.598,09-			
* 1000	7670			1.636.084,26	0,00		0,00	0,00	1.636.084,26	197.610,88 EUR
	74.018,24-		0,00	37.004,64-	0,00	1.525.061,38	57.266,23			
1000	7700	A100	Grund/Boden bebaut	59.182,04	0,00		0,00	0,00	59.182,04	15.369,55 EUR
	0,00		0,00	0,00	0,00	59.182,04	2.195,65			
1000	7700	A110	Betr-u.Sondergebäude	371.283,71	0,00		0,00	1.784,05	373.067,76	39.192,41 EUR
	208.699,80-		0,00	9.037,34-	0,00	155.330,62	5.914,38			
1000	7700	A200	Techn.Anla/ Betr.v.	61.589,81	0,00		0,00	0,00	61.589,81	10.955,32 EUR
	32.415,60-		0,00	3.353,68-	0,00	25.820,53	1.020,15			
1000	7700	A300	Maschinen u. Geräte	58.821,24	0,00		0,00	0,00	58.821,24	1.360,46 EUR
	54.014,91-		0,00	1.155,98-	0,00	3.650,35	156,13			
1000	7700	A350	PKW	26.435,35	0,00		0,00	0,00	26.435,35	2.451,87 EUR
	26.435,35-		0,00	0,00	0,00	0,00	0,00			
1000	7700	A360	LKW	364.153,04	0,00		0,00	0,00	364.153,04	20.015,58 EUR
	217.503,66-		0,00	20.949,77-	0,00	125.699,61	5.052,04			
1000	7700	A370	Sonst. Nutzfahrzeuge	227.332,03	0,00		0,00	0,00	227.332,03	27.311,23 EUR
	140.892,20-		0,00	16.888,09-	0,00	69.551,74	2.893,64			
1000	7700	A930	Zuw./Zus.f.bew.Verm.	70.000,00-	0,00		0,00	0,00	70.000,00-	9.846,06- EUR
	35.583,33		0,00	7.000,00	0,00	27.416,67-	1.147,01-			
* 1000	7700			1.098.797,22	0,00		0,00	1.784,05	1.100.581,27	106.810,36 EUR
	644.378,19-		0,00	44.384,86-	0,00	411.818,22	16.084,98			
1000	7800	A150	Str.,Wege,Pl.+Ausst.	201.931,95	0,00		0,00	0,00	201.931,95	14.584,26 EUR
	158.418,77-		0,00	3.613,12-	0,00	39.900,06	1.547,28			
1000	7800	A300	Maschinen u. Geräte	2.584,17	0,00		0,00	0,00	2.584,17	63,54 EUR
	2.582,17-		0,00	0,00	0,00	2,00	0,00			
1000	7800	A370	Sonst. Nutzfahrzeuge	869,20	0,00		0,00	0,00	869,20	0,00 EUR
	868,20-		0,00	0,00	0,00	1,00	0,00			

BuKr	Unterabsch	Klasse		kum AnschWert	kum Aufw	geb Aufw	Bew AnschWert	WB-Wert	kum Zins	Währg
	kum AfA	kum Aufw AfA	geb AfA	geb Aufw AfA	Bew Wertber	Buchwert	geb Zins			
1000	7800	A940	Zuw./Zus.f.unb.Verm.	56.369,93-	0,00		0,00	0,00	56.369,93-	6.839,97- EUR
	34.128,99		0,00	1.170,58	0,00	21.070,36-	803,42-			
* 1000	7800			149.015,39	0,00		0,00	0,00	149.015,39	7.807,83 EUR
	127.740,15-		0,00	2.442,54-	0,00	18.832,70	743,86			
1000	7900	A110	Betr.-u.Sondergebäude	210.385,56	0,00		0,00	0,00	210.385,56	10.654,16 EUR
	185.135,56-		0,00	3.884,00-	0,00	21.366,00	864,58			
1000	7900	A120	Verwaltungsgebäude	219.290,29	0,00		0,00	0,00	219.290,29	34.061,70 EUR
	102.940,59-		0,00	4.230,90-	0,00	112.118,80	4.238,09			
1000	7900	A150	Str.,Wege,Pl.+Ausst.	38.873,95	0,00		0,00	0,00	38.873,95	1.657,54 EUR
	38.869,95-		0,00	0,00	0,00	4,00	0,00			
1000	7900	A160	Sonderbauwerke	1.052,92	0,00		0,00	0,00	1.052,92	158,64 EUR
	596,64-		0,00	105,30-	0,00	350,98	14,97			
1000	7900	A170	Grünfl.Aufw.u.Ausst.	122.170,71	0,00		0,00	0,00	122.170,71	3.820,90 EUR
	122.166,71-		0,00	0,00	0,00	4,00	0,00			
1000	7900	A190	So.b.Grdst./Geb./A.	9.884,71	0,00		0,00	0,00	9.884,71	249,33 EUR
	9.004,71-		0,00	24,00-	0,00	856,00	32,05			
1000	7900	A210	Sportaufbauten	9.909,43	0,00		0,00	9.907,50	19.816,93	1.754,37 EUR
	4.845,60-		0,00	702,41-	0,00	14.268,92	299,00			
1000	7900	A300	Maschinen u. Geräte	21.863,29	0,00		0,00	0,00	21.863,29	406,63 EUR
	20.902,62-		0,00	128,99-	0,00	831,68	33,10			
1000	7900	A400	Betr.-u.Geschäftsaus.	20.833,61	0,00		0,00	0,00	20.833,61	0,00 EUR
	20.824,61-		0,00	0,00	0,00	9,00	0,00			
1000	7900	A930	Zuw./Zus.f.bew.Verm.	16.334,51-	0,00		0,00	0,00	16.334,51-	1.696,43- EUR
	15.517,97		0,00	816,54	0,00	0,00	7,57-			
1000	7900	A940	Zuw./Zus.f.unb.Verm.	372.839,16-	0,00		0,00	0,00	372.839,16-	52.428,70- EUR
	201.276,85		0,00	8.662,95	0,00	162.899,36-	6.204,23-			
* 1000	7900			265.090,80	0,00		0,00	9.907,50	274.998,30	1.361,86- EUR
	288.492,17-		0,00	403,89	0,00	13.089,98-	730,01-			
1000	8110	A200	Techn.Anla/ Betr.v.	17.751,81	0,00		0,00	0,00	17.751,81	642,13 EUR
	887,59-		0,00	887,59-	0,00	15.976,63	609,20			
* 1000	8110			17.751,81	0,00		0,00	0,00	17.751,81	642,13 EUR
	887,59-		0,00	887,59-	0,00	15.976,63	609,20			
1000	8500	A110	Betr.-u.Sondergebäude	29.414,62	0,00		0,00	0,00	29.414,62	1.717,33 EUR
	25.006,13-		0,00	629,78-	0,00	3.778,71	151,87			
* 1000	8500			29.414,62	0,00		0,00	0,00	29.414,62	1.717,33 EUR
	25.006,13-		0,00	629,78-	0,00	3.778,71	151,87			
1000	8550	A100	Grund/Boden bebaut	1.546.657,94	0,00		0,00	0,00	1.546.657,94	401.667,07 EUR
	0,00		0,00	0,00	0,00	1.546.657,94	57.381,01			
1000	8550	A110	Betr.-u.Sondergebäude	27.037,11	0,00		0,00	0,00	27.037,11	0,00 EUR
	27.034,11-		0,00	0,00	0,00	3,00	0,00			
1000	8550	A150	Str.,Wege,Pl.+Ausst.	273.374,84	0,00		0,00	0,00	273.374,84	31.068,00 EUR
	122.129,04-		0,00	9.532,42-	0,00	141.713,38	5.434,38			
1000	8550	A190	So.b.Grdst./Geb./A.	82.212,87	0,00		0,00	0,00	82.212,87	18.925,47 EUR
	14.697,21-		0,00	1.655,38-	0,00	65.860,28	2.474,12			
1000	8550	A300	Maschinen u. Geräte	7.604,73	0,00		0,00	0,00	7.604,73	401,55 EUR
	4.840,79-		0,00	931,58-	0,00	1.832,36	85,22			
1000	8550	A350	PKW	46.612,52	0,00		0,00	0,00	46.612,52	4.058,20 EUR
	25.027,05-		0,00	3.083,53-	0,00	18.501,94	743,59			

BuKr	Unterabsch	Klasse			kum AnschWert	kum Aufw		geg Aufw	Bew AnschWert	WB-Wert	kum Zins	Währg
	kum AfA	kum Aufw AfA	geg AfA	geg Aufw AfA		Bew Wertber	Buchwert	geg Zins				
1000	8550	A370	Sonst. Nutzfahrzeuge		11.817,15	0,00		0,00	0,00	11.817,15	1.310,68	EUR
	3.446,66-		0,00	984,76-	0,00	0,00	7.385,73	292,28				
1000	8550	A450	Telekomm.u.EDV		3.582,50	0,00		0,00	0,00	3.582,50	383,38	EUR
	3.409,95-		0,00	172,55-	0,00	0,00	0,00	2,67				
1000	8550	A940	Zuw./Zus.f.unb.Verm.		9.933,00-	0,00		0,00	0,00	9.933,00-	1.351,16-	EUR
	2.027,99		0,00	496,65	0,00	0,00	7.408,36-	284,06-				
* 1000	8550				1.988.966,66	0,00		0,00	0,00	1.988.966,66	456.463,19	EUR
	198.556,82-		0,00	15.863,57-	0,00	0,00	1.774.546,27	66.129,21				
1000	8610	A110	Betr-u.Sondergebäude		159.252,08	0,00		0,00	0,00	159.252,08	4.405,31	EUR
	144.854,08-		0,00	788,87-	0,00	0,00	13.609,13	512,26				
1000	8610	A155	elektrotechn. Anl.		1.659,65	0,00		0,00	0,00	1.659,65	0,00	EUR
	1.658,65-		0,00	0,00	0,00	0,00	1,00	0,00				
1000	8610	A200	Techn.Anla/ Betr.v.		4.133,28	0,00		0,00	0,00	4.133,28	0,00	EUR
	4.132,28-		0,00	0,00	0,00	0,00	1,00	0,00				
1000	8610	A300	Maschinen u. Geräte		16.926,83	0,00		0,00	0,00	16.926,83	0,00	EUR
	16.925,83-		0,00	0,00	0,00	0,00	1,00	0,00				
* 1000	8610				181.971,84	0,00		0,00	0,00	181.971,84	4.405,31	EUR
	167.570,84-		0,00	788,87-	0,00	0,00	13.612,13	512,26				
1000	8800	A000	Unb. Grundstücke/Re.		1.653.654,69	0,00		0,00	0,00	1.653.654,69	428.346,07	EUR
	0,00		0,00	0,00	0,00	0,00	1.653.654,69	60.922,08				
1000	8800	A100	Grund/Boden bebaut		116.051,32	0,00		0,00	0,00	116.051,32	30.138,50	EUR
	0,00		0,00	0,00	0,00	0,00	116.051,32	4.305,50				
1000	8800	A105	Grd./Bod. (m. Wohnb)		148.035,31	0,00		0,00	0,00	148.035,31	38.444,77	EUR
	0,00		0,00	0,00	0,00	0,00	148.035,31	5.492,11				
1000	8800	A110	Betr-u.Sondergebäude		273.527,01	0,00		0,00	0,00	273.527,01	28.176,28	EUR
	177.671,38-		0,00	6.004,04-	0,00	0,00	89.851,59	3.444,83				
1000	8800	A130	Wohngebäude		1.411.024,62	0,00		0,00	0,00	1.411.024,62	156.176,92	EUR
	849.958,01-		0,00	37.115,34-	0,00	0,00	523.951,27	20.127,05				
1000	8800	A200	Techn.Anla/ Betr.v.		161.375,11	0,00		0,00	0,00	161.375,11	10.924,68	EUR
	136.630,12-		0,00	4.948,99-	0,00	0,00	19.796,00	826,24				
1000	8800	A255	HA Abwasser		36.219,97	0,00		0,00	0,00	36.219,97	8.388,97	EUR
	5.529,35-		0,00	460,53-	0,00	0,00	30.230,09	1.130,08				
1000	8800	A300	Maschinen u. Geräte		1.500,00	0,00		0,00	0,00	1.500,00	50,10	EUR
	1.500,00-		0,00	0,00	0,00	0,00	0,00	0,00				
1000	8800	A400	Betr-u.Geschäftssaus.		9.141,41	0,00		0,00	0,00	9.141,41	0,00	EUR
	9.140,41-		0,00	0,00	0,00	0,00	1,00	0,00				
1000	8800	A550	Anteile a.verb.Unt.		25.000,00	0,00		0,00	0,00	25.000,00	2.086,88	EUR
	0,00		0,00	0,00	0,00	0,00	25.000,00	927,50				
1000	8800	A940	Zuw./Zus.f.unb.Verm.		455.564,40-	0,00		0,00	0,00	455.564,40-	78.680,56-	EUR
	189.653,32		0,00	10.587,42	0,00	0,00	255.323,66-	9.668,91-				
* 1000	8800				3.379.965,04	0,00		0,00	0,00	3.379.965,04	624.052,61	EUR
	990.775,95-		0,00	37.941,48-	0,00	0,00	2.351.247,61	87.506,48				
**1000					20.664.545,49	0,00		0,00	602.724,60	21.267.270,09	2.783.248,35	EUR
	8.479.656,07-		0,00	369.291,84-	0,00	784,23	12.419.106,41	459.818,77				

Anlagenachweis detailliert

Sortierkriterien	Aufst.	Abst.	Zwischensumme
Buchungskreis	X		X
Unterabschnitt	X		X
Anlagenklasse	X		X

Datenstatistik	Anzahl
Übergebene Sätze	712
Ermittelte Summenzeilen	167

Buchungskreis	Unterabschnitt	Anlagenklasse									
1000	0000	A200									
Anlage	UNr.	Aktivdatum	Absch	Normal-AfA	Dauer	Alt	Index	Werk	Kostenst.	Anlagenbezeichnung	Währg
kum AnschWert		kum Aufw				gek Aufw		Bew	AnschWert	WB-Wert	kum Zins
kum AfA		kum Aufw AfA				gek Aufw AfA		Bew	Wertber	Buchwert	gek Zins
100010000517	0	04.05.2017	Z002	01.05.2017	020/000					Fernwärmeleitung Bürgerhaus-Feuerwehrhaus	EUR
0,00		0,00				0,00		14.123,85		14.123,85	0,00
0,00		0,00				470,80-		0,00		13.653,05	343,51
* Anlagenklasse A200 Techn.Anla/ Betr.v.											EUR
0,00		0,00				0,00		14.123,85		14.123,85	0,00
0,00		0,00				470,80-		0,00		13.653,05	343,51
100020000169	0	07.03.2017	Z002	01.03.2017	005/000					Weber-Vibrationsplatte CR 3, Rüttler	EUR
0,00		0,00				0,00		1.981,35		1.981,35	0,00
0,00		0,00				330,23-		0,00		1.651,12	56,15
* Anlagenklasse A300 Maschinen u. Geräte											EUR
0,00		0,00				0,00		1.981,35		1.981,35	0,00
0,00		0,00				330,23-		0,00		1.651,12	56,15
** Unterabschnitt 0000 Gemeindeorgane											EUR
0,00		0,00				0,00		16.105,20		16.105,20	0,00
0,00		0,00				801,03-		0,00		15.304,17	399,66
100030000239	0	14.06.2017	Z002	01.06.2017	004/000					PC Rechnungsamt HP 280 G2 Micro Tower	EUR
0,00		0,00				0,00		592,62		592,62	0,00
0,00		0,00				86,42-		0,00		506,20	11,89
* Anlagenklasse A450 Telekomm.u.EDV											EUR
0,00		0,00				0,00		592,62		592,62	0,00
0,00		0,00				86,42-		0,00		506,20	11,89
** Unterabschnitt 0300 Kämmerei / Gemeindekasse											EUR
0,00		0,00				0,00		592,62		592,62	0,00
0,00		0,00				86,42-		0,00		506,20	11,89
100010000080	0	01.01.1986	Z001	01.01.1986	999/000					RATHAUS OBERRIED, FLST.NR. 5, 1.365 QM ZU 70,	DM EUR
48.853,94		0,00				0,00		0,00		48.853,94	12.687,36
0,00		0,00				0,00		0,00		48.853,94	1.812,48
100010000081	0	01.01.1986	Z001	01.01.1986	999/000					RATHAUS HOFSGRUND, FLST.NR. 14 2.624 QM ZU 45,	EUR
60.373,35		0,00				0,00		0,00		60.373,35	15.678,95
0,00		0,00				0,00		0,00		60.373,35	2.239,85
100010000082	0	01.01.1986	Z001	01.01.1986	999/000					RATHAUS ST.WILHELM, 20.135 QM, 1.390 QM ZU 10,	D EUR
16.691,12		0,00				0,00		0,00		16.691,12	4.334,68
0,00		0,00				0,00		0,00		16.691,12	619,24
100010000083	0	01.01.1986	Z001	01.01.1986	999/000					RATHAUS ZASTLER, FLST. NR. 19, 1.794 QM ZU 20,	D EUR
18.345,15		0,00				0,00		0,00		18.345,15	4.764,27
0,00		0,00				0,00		0,00		18.345,15	680,61

Buchungskreis 1000 Unterabschnitt 0600 Anlagenklasse A100

Anlage	UNr.	Aktivdatum	Absch	Normal-AfA	Dauer	Alt	Index	Werk	Kostenst.	Anlagenbezeichnung	Währg
kum AnschWert		kum Aufw				gek Aufw		Bew	AnschWert	WB-Wert	kum Zins
kum AfA		kum Aufw AfA				gek AfA	gek Aufw AfA	Bew	Wertber	Buchwert	gek Zins
* Anlagenklasse A100 Grund/Boden bebaut EUR											
144.263,56		0,00				0,00			0,00	144.263,56	37.465,26
0,00		0,00				0,00			0,00	144.263,56	5.352,18
100010000018	0	01.01.1900	Z002	01.01.1900	050/000					RATHAUS OBERRIED	EUR
55.724,17		0,00				0,00			0,00	55.724,17	0,00
55.723,17-		0,00				0,00			0,00	1,00	0,00
100010000019	0	01.01.1954	Z002	01.01.1954	050/000					RATHAUS ZASTLER	EUR
91.316,73		0,00				0,00			0,00	91.316,73	0,00
63.924,73-		0,00				0,00			0,00	27.392,00	0,00
100010000020	0	01.01.1973	Z002	01.01.1973	050/000					RATHAUS HOFSGRUND	EUR
49.367,79		0,00				0,00			0,00	49.367,79	3.049,58
41.951,34-		0,00				0,00			0,00	6.180,37	252,22
100010000021	0	01.01.1974	Z002	01.01.1974	050/000					ORTSVERWALTUNG ST. WILHELM, EHEM. SCHULE	EUR
102.258,38		0,00				0,00			0,00	102.258,38	4.978,06
89.479,37-		0,00				0,00			0,00	10.953,44	440,24
100010000023	0	01.04.1990	Z002	01.01.1990	050/000					UMBAU RATHAUS HOFSGRUND M.EINRICHTUNG EINES KINDER	EUR
143.829,78		0,00				0,00			0,00	143.829,78	20.334,16
75.872,47-		0,00				0,00			0,00	65.002,64	2.466,41
100010000024	0	01.01.1997	Z002	01.01.1997	050/000					SANIERUNG RATHAUS OBERRIED	EUR
1.115.254,09		0,00				0,00			0,00	1.115.254,09	204.588,02
409.774,09-		0,00				0,00			0,00	681.964,00	25.737,09
100010000025	0	02.12.2009	Z002	01.07.2009	038/000					EINBAU VON WÄRMESCHUTZ-ISOLIERGLAS HOLZFENSTERN	EUR
40.807,10		0,00				0,00			0,00	40.807,10	9.411,35
7.877,90-		0,00				0,00			0,00	31.849,55	1.201,65
100010000222	0	13.10.2011	Z002	01.10.2011	020/000					Fernwärmeleitung Rathaus Oberried	EUR
82.451,87		0,00				0,00			0,00	82.451,87	13.872,02
21.539,29-		0,00				0,00			0,00	56.782,91	2.183,25
100010000236	0	13.04.2012	Z002	01.04.2012	050/000			1000		Sanierung Altes Rathaus Hofsgrund	EUR
1.555.040,54		0,00				0,00			0,00	1.555.040,54	84.441,02
49.233,49-		0,00				0,00			0,00	1.472.529,55	55.248,14
100010000505	0	28.05.2015	Z002	01.05.2015	040/000			1000		Umbau Rathautreppe und Schuppen Rathaus Oberried	EUR
49.602,05		0,00				0,00			0,00	49.602,05	3.003,16
2.066,75-		0,00				0,00			0,00	46.295,25	1.740,56
* Anlagenklasse A120 Verwaltungsgebäude EUR											
3.285.652,50		0,00				0,00			0,00	3.285.652,50	343.677,37
817.442,60-		0,00				0,00			0,00	2.398.950,71	89.269,56
100010000253	0	21.08.2014	Z002	01.08.2014	005/000			1000		Erweiterung Telefonanlage Rathaus	EUR
3.754,53		0,00				0,00			0,00	3.754,53	255,28
1.814,69-		0,00				0,00			0,00	1.188,93	58,04
* Anlagenklasse A200 Techn.Anla/ Betr.v. EUR											
3.754,53		0,00				0,00			0,00	3.754,53	255,28
1.814,69-		0,00				0,00			0,00	1.188,93	58,04

Buchungskreis 1000 Unterabschnitt 0600 Anlagenklasse A255

Anlage	UNr.	Aktivdatum	Absch	Normal-AfA	Dauer	Alt	Index	Werk	Kostenst.	Anlagenbezeichnung	Währg
kum AnschWert		kum Aufw				gek Aufw		Bew	AnschWert	WB-Wert	kum Zins
kum AfA		kum Aufw AfA		gek AfA		gek Aufw AfA		Bew Wertber	Buchwert		gek Zins
100010000022	0	01.12.2004	Z002	01.07.2004	033/000					KANALANSCHLUß OV ZASTLER	EUR
16.799,83		0,00				0,00		0,00	16.799,83	3.212,03	
6.235,26-		0,00		515,34-		0,00		0,00	10.049,23	382,39	
* Anlagenklasse A255 HA Abwasser EUR											
16.799,83		0,00				0,00		0,00	16.799,83	3.212,03	
6.235,26-		0,00		515,34-		0,00		0,00	10.049,23	382,39	
100030000001	0	01.01.1973	Z002	01.01.1973	010/000					KONFERENZTISCH-TRAPEZFORM, EICHE	EUR
845,17		0,00				0,00		0,00	845,17	0,00	
844,17-		0,00		0,00		0,00		0,00	1,00	0,00	
100030000002	0	01.01.1973	Z002	01.01.1973	010/000					DOPPELHÄNGESCHRANK	EUR
437,15		0,00				0,00		0,00	437,15	0,00	
436,15-		0,00		0,00		0,00		0,00	1,00	0,00	
100030000003	0	01.01.1973	Z002	01.01.1973	010/000					POLSTERSESSEL 10 STÜCK	EUR
1.631,02		0,00				0,00		0,00	1.631,02	0,00	
1.630,02-		0,00		0,00		0,00		0,00	1,00	0,00	
100030000004	0	01.01.1973	Z002	01.01.1973	010/000					AKTENSCHRANK 1,60 X 2,25 CM	EUR
613,55		0,00				0,00		0,00	613,55	0,00	
612,55-		0,00		0,00		0,00		0,00	1,00	0,00	
100030000005	0	01.01.1974	Z002	01.01.1974	010/000					SCHREIBTISCH 180 X 90 CM	EUR
548,10		0,00				0,00		0,00	548,10	0,00	
547,10-		0,00		0,00		0,00		0,00	1,00	0,00	
100030000006	0	01.01.1975	Z002	01.01.1975	010/000					WEGWEISTAFEL IM RATHAUSAUSGANG	EUR
449,53		0,00				0,00		0,00	449,53	0,00	
448,53-		0,00		0,00		0,00		0,00	1,00	0,00	
100030000007	0	01.01.1975	Z002	01.01.1975	010/000					PLANSCHRANK MOD.HADOS LAS 420	EUR
608,53		0,00				0,00		0,00	608,53	0,00	
607,53-		0,00		0,00		0,00		0,00	1,00	0,00	
100030000008	0	01.01.1975	Z002	01.01.1975	010/000					STEHRSCHRÄNKE 2 STÜCK FÜR VORDRUCKE	EUR
834,43		0,00				0,00		0,00	834,43	0,00	
833,43-		0,00		0,00		0,00		0,00	1,00	0,00	
100030000009	0	01.01.1976	Z002	01.01.1976	010/000					"SITZGRUPPE "FRÖSCHER" 61153, TISCH MOD.97048	EUR
1.228,12		0,00				0,00		0,00	1.228,12	0,00	
1.227,12-		0,00		0,00		0,00		0,00	1,00	0,00	
100030000010	0	01.01.1976	Z002	01.01.1976	010/000					EDV-AKTENSCHRANK	EUR
669,79		0,00				0,00		0,00	669,79	0,00	
668,79-		0,00		0,00		0,00		0,00	1,00	0,00	
100030000011	0	01.01.1976	Z002	01.01.1976	010/000					SCHRANK FÜR EDV MAPPEN MOD.LAS 420 EICHE	EUR
590,03		0,00				0,00		0,00	590,03	0,00	
589,03-		0,00		0,00		0,00		0,00	1,00	0,00	
100030000012	0	01.01.1978	Z002	01.01.1978	010/000					AKTENSCHRANK	EUR
495,44		0,00				0,00		0,00	495,44	0,00	
494,44-		0,00		0,00		0,00		0,00	1,00	0,00	

Buchungskreis 1000 Unterabschnitt 0600 Anlagenklasse A400

Anlage	UNr.	Aktivdatum	Absch	Normal-AfA	Dauer	Alt	Index	Werk	Kostenst.	Anlagenbezeichnung	Währg
kum AnschWert		kum Aufw				gek Aufw		Bew	AnschWert	WB-Wert	kum Zins
kum AfA		kum Aufw AfA		gek AfA		gek Aufw AfA		Bew Wertber	Buchwert	gek Zins	
100030000013	0	01.01.1979	Z002	01.01.1979	010/000					KASSENSCHRANK GEBRAUCHT, BAUJ.CA. 1950	EUR
1.010,15		0,00				0,00		0,00	1.010,15	0,00	
1.009,15-		0,00		0,00		0,00		0,00	1,00	0,00	
100030000014	0	01.01.1980	Z002	01.01.1980	005/000					AKTENVERNICHTER MOD.INTIMUS 405 MIT FAHRTISCH	EUR
1.228,10		0,00				0,00		0,00	1.228,10	0,00	
1.227,10-		0,00		0,00		0,00		0,00	1,00	0,00	
100030000015	0	01.01.1980	Z002	01.01.1980	010/000					TROG UND 2 STAHL-FLÜGELTÜRSCHRÄNKE V 48 M.INHALTSV	EUR
1.632,52		0,00				0,00		0,00	1.632,52	0,00	
1.631,52-		0,00		0,00		0,00		0,00	1,00	0,00	
100030000016	0	01.01.1981	Z002	01.01.1981	010/000					2 ROLLSCHRÄNKE 1.839,28 DM, 20 STÜHLE BUCHE NAT.2.	EUR
2.130,39		0,00				0,00		0,00	2.130,39	0,00	
2.129,39-		0,00		0,00		0,00		0,00	1,00	0,00	
100030000017	0	01.01.1982	Z002	01.01.1982	010/000					STAHLKARTEISCHRANK SE 8 L99 SMO, FORTSCHRITT	EUR
515,81		0,00				0,00		0,00	515,81	0,00	
514,81-		0,00		0,00		0,00		0,00	1,00	0,00	
100030000018	0	01.01.1986	Z002	01.01.1986	010/000					ILADO TAGESLICHTPROJEKTOR, MOD.2004-30NV 36SK	EUR
666,64		0,00				0,00		0,00	666,64	0,00	
665,64-		0,00		0,00		0,00		0,00	1,00	0,00	
100030000019	0	01.01.1986	Z002	01.01.1986	010/000					HADOLS ZEICHNUNGSORDNER 2 STÜCK MOD.GS ZAS 420/KE	EUR
1.566,07		0,00				0,00		0,00	1.566,07	0,00	
1.565,07-		0,00		0,00		0,00		0,00	1,00	0,00	
100030000020	0	01.03.1988	Z002	01.01.1988	010/000					RÖSCH BÜROMÖBEL 6SCHREIBT.6BILDSCHIRMT.6BESPRECHUN	EUR
7.424,11		0,00				0,00		0,00	7.424,11	0,00	
7.423,11-		0,00		0,00		0,00		0,00	1,00	0,00	
100030000021	0	28.11.1989	Z002	01.07.1989	005/000					DEVELOP FOTOKOPIERGERÄT MOD.100 FÜR DIN A 4 A 5 A	EUR
1.034,60		0,00				0,00		0,00	1.034,60	0,00	
1.033,60-		0,00		0,00		0,00		0,00	1,00	0,00	
100030000022	0	13.09.1989	Z002	01.07.1989	010/000					SCHREIBTISCH M.BILDSCHIRMARBEITSPL.BESPRECHUNGS SE	EUR
2.831,83		0,00				0,00		0,00	2.831,83	0,00	
2.830,83-		0,00		0,00		0,00		0,00	1,00	0,00	
100030000023	0	01.05.1991	Z002	01.01.1991	005/000					DELTA PASSSCHREIBMASCHINE SERIEN NR. 7-3702994	EUR
1.107,46		0,00				0,00		0,00	1.107,46	0,00	
1.106,46-		0,00		0,00		0,00		0,00	1,00	0,00	
100030000024	0	19.03.1992	Z002	01.01.1992	010/000					CONTAINER ZUSATZ SCHREIBTISCH VORZIMMER BM	EUR
229,23		0,00				0,00		0,00	229,23	0,00	
228,23-		0,00		0,00		0,00		0,00	1,00	0,00	
100030000025	0	19.03.1992	Z002	01.01.1992	010/000					RAUMTEILER K 420_SCHREIBTISCH BM VORZIMMER	EUR
321,00		0,00				0,00		0,00	321,00	0,00	
320,00-		0,00		0,00		0,00		0,00	1,00	0,00	
100030000026	0	01.04.1992	Z002	01.01.1992	010/000					30 STAHLROHR STAPELSTÜHLE_BUCHE_16 Klapptische_VIE	EUR
3.657,95		0,00				0,00		0,00	3.657,95	0,00	
3.656,95-		0,00		0,00		0,00		0,00	1,00	0,00	
100030000027	0	31.03.1994	Z002	01.01.1994	005/000					TA SE 610_DS SCHREIBMASCHINE	EUR
618,94		0,00				0,00		0,00	618,94	0,00	
617,94-		0,00		0,00		0,00		0,00	1,00	0,00	

Buchungskreis 1000 Unterabschnitt 0600 Anlagenklasse A400

Anlage	UNr.	Aktivdatum	Absch	Normal-AfA	Dauer	Alt	Index	Werk	Kostenst.	Anlagenbezeichnung	Währg
kum AnschWert		kum Aufw				gek Aufw		Bew	AnschWert	WB-Wert	kum Zins
kum AfA		kum Aufw AfA		gek AfA		gek Aufw AfA		Bew Wertber	Buchwert		gek Zins
100030000028	0	05.03.1996	Z002	01.01.1996	010/000					ARCHIV WINKELEISEN REGALE F. RIEHM	EUR
1.031,21		0,00				0,00		0,00	1.031,21	1,00	0,00
1.030,21-		0,00		0,00		0,00		0,00	1,00		0,00
100030000029	0	01.12.1996	Z002	01.07.1996	010/000					SCHÄFER SCHLÜSSELSCHRANK	EUR
851,35		0,00				0,00		0,00	851,35	1,00	0,00
850,35-		0,00		0,00		0,00		0,00	1,00		0,00
100030000030	0	05.09.1997	Z002	01.07.1997	005/000					SONNENSCHUTZANLAGE ROLLADEN KIGA HOFSGRUND	EUR
3.299,90		0,00				0,00		0,00	3.299,90	1,00	0,00
3.298,90-		0,00		0,00		0,00		0,00	1,00		0,00
100030000031	0	12.02.1998	Z002	01.01.1998	010/000					BÜROEINRICHTUNG OV HOFSGRUND 2 TISCHE M.WINKELBLAT	EUR
752,57		0,00				0,00		0,00	752,57	1,00	0,00
751,57-		0,00		0,00		0,00		0,00	1,00		0,00
100030000032	0	05.05.1998	Z002	01.01.1999	005/000					PERFOSET TEXTPERFORIERMASCHINE MOD.II/T	EUR
920,49		0,00				0,00		0,00	920,49	1,00	0,00
919,49-		0,00		0,00		0,00		0,00	1,00		0,00
100030000034	0	01.06.2000	Z002	01.01.2000	005/000					LUFTENTFEUCHTER OD 165 T - H	EUR
971,21		0,00				0,00		0,00	971,21	1,00	0,00
970,21-		0,00		0,00		0,00		0,00	1,00		0,00
100030000035	0	01.01.2001	Z002	01.01.2001	005/000					PANASONIC KOPIERGERÄT FP 7824	EUR
3.558,59		0,00				0,00		0,00	3.558,59	1,00	0,00
3.557,59-		0,00		0,00		0,00		0,00	1,00		0,00
100030000036	0	30.11.2002	Z002	01.07.2002	010/000					TEPPICH 47525 NEPAL SEIDE 252 X 350 CM LIND 159	EUR
1.199,00		0,00				0,00		0,00	1.199,00	13,86	0,00
1.199,00-		0,00		0,00		0,00		0,00	0,00		0,00
100030000037	0	13.11.2002	Z002	01.07.2002	010/000					SCHREIBTISCH AHORN ALU SOFT TECHNO 811	EUR
1.402,00		0,00				0,00		0,00	1.402,00	15,95	0,00
1.402,00-		0,00		0,00		0,00		0,00	0,00		0,00
100030000039	0	16.12.2003	Z002	01.01.2004	010/000					ROLLTÜRSCHRANK 120 X 43,5 X 72 CM	EUR
513,39		0,00				0,00		0,00	513,39	14,91	0,00
513,39-		0,00		0,00		0,00		0,00	0,00		0,00
100030000040	0	18.11.2003	Z002	01.01.2004	010/000					TISCHPLATTE 1,20 X 2,30 BUCHE NATUR INCL.UNTERGEST	EUR
1.025,39		0,00				0,00		0,00	1.025,39	30,20	0,00
1.025,39-		0,00		0,00		0,00		0,00	0,00		0,00
100030000041	0	13.11.2003	Z002	01.01.2004	005/000					FLURTEPPICH 1.OG.	EUR
1.345,49		0,00				0,00		0,00	1.345,49	1,00	0,00
1.344,49-		0,00		0,00		0,00		0,00	1,00		0,00
100030000042	0	04.11.2003	Z002	01.01.2004	010/000					ECKFORMTISCH M. BESPRECHUNGSANSATZ U. CONTAINER	EUR
1.101,64		0,00				0,00		0,00	1.101,64	32,28	0,00
1.101,64-		0,00		0,00		0,00		0,00	0,00		0,00
100030000043	0	14.10.2003	Z002	01.01.2004	010/000					1 KOMPAKTFLEXTIMER ALS ZUSATZ ZU VORHANDENEM GERÄT	EUR
713,91		0,00				0,00		0,00	713,91	20,85	0,00
713,91-		0,00		0,00		0,00		0,00	0,00		0,00
100030000045	0	15.09.2003	Z002	01.01.2004	010/000					REGALWAND AHORN MOD. SMART	EUR
1.153,00		0,00				0,00		0,00	1.153,00	33,92	0,00
1.153,00-		0,00		0,00		0,00		0,00	0,00		0,00

Buchungskreis 1000 Unterabschnitt 0600 Anlagenklasse A400

Anlage	UNr.	Aktivdatum	Absch	Normal-AfA	Dauer	Alt	Index	Werk	Kostenst.	Anlagenbezeichnung	Währg
kum AnschWert		kum Aufw				gek Aufw		Bew	AnschWert	WB-Wert	kum Zins
kum AfA		kum Aufw AfA				gek AfA	gek Aufw AfA	Bew	Wertber	Buchwert	gek Zins
100030000046	0	09.09.2003	Z002	01.07.2003	005/000					1 PENDELLEUCHTE HELES 36/319.27/4612	EUR
374,83		0,00				0,00		0,00	0,00	374,83	0,00
373,83-		0,00		0,00		0,00		0,00	0,00	1,00	0,00
100030000047	0	22.08.2003	Z002	01.07.2003	005/000					1 STEHLEUCHTE IMOLA 4550 GR	EUR
463,55		0,00				0,00		0,00	0,00	463,55	0,00
462,55-		0,00		0,00		0,00		0,00	0,00	1,00	0,00
100030000050	0	20.05.2003	Z002	01.01.2003	010/000					REGALSCHRANK AHORN	EUR
735,00		0,00				0,00		0,00	0,00	735,00	12,08
735,00-		0,00		0,00		0,00		0,00	0,00	0,00	0,00
100030000051	0	09.01.2003	Z002	01.01.2003	010/000					SCHREIBTISCH NOVATEC	EUR
1.894,57		0,00				0,00		0,00	0,00	1.894,57	31,39
1.894,57-		0,00		0,00		0,00		0,00	0,00	0,00	0,00
100030000052	0	26.04.2004	Z002	01.01.2004	010/000					2 ROLLTÜRSCHRÄNKE 120X43,5X72 MIT OFFENEN FÄCHERN	EUR
1.212,55		0,00				0,00		0,00	0,00	1.212,55	35,62
1.212,55-		0,00		0,00		0,00		0,00	0,00	0,00	0,00
100030000054	0	01.06.2004	Z002	01.01.2004	005/000					KOPIERGERÄT KM-1500 5459/XAU4135716	EUR
852,74		0,00				0,00		0,00	0,00	852,74	0,00
851,74-		0,00		0,00		0,00		0,00	0,00	1,00	0,00
100030000055	0	15.06.2004	Z002	01.07.2004	010/000					ROLLTÜRSCHRANK 120X43,5X72	EUR
614,65		0,00				0,00		0,00	0,00	614,65	22,78
614,65-		0,00		0,00		0,00		0,00	0,00	0,00	0,00
100030000056	0	27.08.2004	Z002	01.07.2004	010/000					5 SITAG BESUCHERSTÜHLE/ 1 FI-MULTITRIV BESPRECHUNG	EUR
2.071,30		0,00				0,00		0,00	0,00	2.071,30	77,39
2.071,30-		0,00		0,00		0,00		0,00	0,00	0,00	0,00
100030000064	0	28.12.2006	Z002	01.01.2007	010/000					MATERIALSCHRANK NEXUS	EUR
1.598,00		0,00				0,00		0,00	0,00	1.598,00	145,17
1.598,00-		0,00		0,00		0,00		0,00	0,00	0,00	0,00
100030000069	0	17.03.2008	Z002	01.07.2008	010/000					ROLLTÜRENSCHRANK F-FN4010 MIT AUFBAUREGAL F-FN1526	EUR
700,54		0,00				0,00		0,00	0,00	700,54	90,90
595,54-		0,00		70,00-		0,00		0,00	0,00	35,00	2,60
100030000071	0	28.02.2008	Z002	01.01.2008	005/000					MAUERENTFEUCHTUNGSGERÄT HYDROPOL	EUR
5.662,49		0,00				0,00		0,00	0,00	5.662,49	188,99
5.662,49-		0,00		0,00		0,00		0,00	0,00	0,00	0,00
100030000075	0	17.09.2009	Z002	01.07.2009	010/000					BÜROWAND 7110 AHORN NACHBILDUNG	EUR
4.375,00		0,00				0,00		0,00	0,00	4.375,00	681,66
3.281,31-		0,00		437,48-		0,00		0,00	0,00	656,21	32,46
100030000146	0	04.10.2011	Z002	01.10.2011	010/000					Büroschränke Technischer Leiter	EUR
1.511,70		0,00				0,00		0,00	0,00	1.511,70	217,15
793,64-		0,00		151,17-		0,00		0,00	0,00	566,89	23,84
100030000158	0	24.05.2013	Z003	01.05.2013	012/000			1000		Bürostuhl Bürgermeister	EUR
1.263,91		0,00				0,00		0,00	0,00	1.263,91	0,00
1.263,91-		0,00		0,00		0,00		0,00	0,00	0,00	0,00
100030000159	0	31.07.2013	Z002	01.07.2013	017/000			1000		Büroeinrichtung Rathaus	EUR
5.026,22		0,00				0,00		0,00	0,00	5.026,22	585,47
1.034,81-		0,00		295,66-		0,00		0,00	0,00	3.695,75	142,60

Buchungskreis 1000 Unterabschnitt 0600 Anlagenklasse A400

Anlage	UNr.	Aktivdatum	Absch	Normal-AfA	Dauer	Alt	Index	Werk	Kostenst.	Anlagenbezeichnung	Währg
kum AnschWert		kum Aufw				gek Aufw		Bew	AnschWert	WB-Wert	kum Zins
kum AfA		kum Aufw AfA		gek AfA		gek Aufw AfA		Bew Wertber	Buchwert	gek Zins	
100030000162	0	30.12.2013	Z002	01.12.2013	017/000			1000		Schreibtisch Nußbaum, Bürgermeisterzimmer	EUR
9.344,59		0,00				0,00		0,00	9.344,59	972,01	
1.694,85-		0,00		549,68-		0,00		0,00	7.100,06	273,61	
100030000163	0	17.09.2013	Z002	01.09.2013	010/000			1000		Einbauküche Rathaus	EUR
3.475,28		0,00				0,00		0,00	3.475,28	358,15	
1.158,43-		0,00		347,53-		0,00		0,00	1.969,32	79,51	
100030000210	0	24.01.2013	Z002	01.01.2013	005/000			90200000		Bürodrehstuhl	EUR
777,16		0,00				0,00		0,00	777,16	69,20	
621,73-		0,00		155,43-		0,00		0,00	0,00	2,88	
100030000213	0	19.11.2014	Z002	01.11.2014	012/000					Bürodrehstuhl ID Trim L	EUR
980,56		0,00				0,00		0,00	980,56	71,71	
177,04-		0,00		81,71-		0,00		0,00	721,81	28,29	
100030000216	0	26.01.2015	Z002	01.01.2015	004/000			1000		PC Rechnungsamt	EUR
2.489,48		0,00				0,00		0,00	2.489,48	138,53	
1.244,74-		0,00		622,37-		0,00		0,00	622,37	34,63	
100030000223	0	08.06.2015	Z002	01.06.2015	007/000					Einrichtung Dokumea	EUR
19.100,82		0,00				0,00		0,00	19.100,82	995,12	
4.320,43-		0,00		2.728,69-		0,00		0,00	12.051,70	497,74	
100030000227	0	25.11.2015	Z002	01.11.2015	007/000			1000		Farbkopiergerät TASKalfa	EUR
6.141,59		0,00				0,00		0,00	6.141,59	243,67	
1.023,60-		0,00		877,37-		0,00		0,00	4.240,62	173,60	
100030000229	0	21.12.2015	Z002	01.12.2015	007/000					Router	EUR
1.330,42		0,00				0,00		0,00	1.330,42	53,45	
205,90-		0,00		190,06-		0,00		0,00	934,46	38,19	
* Anlagenklasse	A400			Betr.-u. Geschäftsaus.							EUR
126.761,75		0,00				0,00		0,00	126.761,75	5.152,41	
87.622,41-		0,00		6.507,15-		0,00		0,00	32.632,19	1.329,95	
100030000000	0	01.12.1998	Z002	01.01.1999	010/000					NETZWERKINSTALLATION RATHAUS OBERRIED	EUR
13.914,22		0,00				0,00		0,00	13.914,22	0,00	
13.913,22-		0,00		0,00		0,00		0,00	1,00	0,00	
100030000033	0	20.04.2000	Z002	01.01.2000	005/000					HP LASER JET 2000 DRUCKER	EUR
696,00		0,00				0,00		0,00	696,00	0,00	
695,00-		0,00		0,00		0,00		0,00	1,00	0,00	
100030000038	0	18.04.2002	Z002	01.01.2002	005/000					HP LASERJET 2200 D DRUCKER	EUR
972,08		0,00				0,00		0,00	972,08	0,00	
971,08-		0,00		0,00		0,00		0,00	1,00	0,00	
100030000049	0	14.07.2003	Z002	01.07.2003	005/000					TELEFONANLAGE RATHAUS OBERRIED	EUR
7.006,40		0,00				0,00		0,00	7.006,40	0,00	
7.005,40-		0,00		0,00		0,00		0,00	1,00	0,00	
100030000053	0	13.05.2004	Z002	01.01.2004	005/000					MINI TOWER CELERON 2,6 GHZ (MAIL SECURITY PC)	EUR
1.389,68		0,00				0,00		0,00	1.389,68	0,00	
1.388,68-		0,00		0,00		0,00		0,00	1,00	0,00	

Buchungskreis 1000 Unterabschnitt 0600 Anlagenklasse A450

Anlage	UNr.	Aktivdatum	Absch	Normal-AfA	Dauer	Alt	Index	Werk	Kostenst.	Anlagenbezeichnung	Währg
kum AnschWert		kum Aufw				gek Aufw		Bew	AnschWert	WB-Wert	kum Zins
kum AfA		kum Aufw AfA				gek Aufw AfA		Bew	Wertber	Buchwert	gek Zins
100030000057	0	11.11.2004	Z002	01.07.2004	005/000					MINI TOWER CELERON 2,6 GHZ	EUR
1.055,02		0,00				0,00		0,00	0,00	1.055,02	0,00
1.054,02-		0,00		0,00		0,00		0,00	0,00	1,00	0,00
100030000058	0	18.06.2004	Z002	01.07.2004	005/000					MINI TOWER P4 2,8 GHZ	EUR
1.511,48		0,00				0,00		0,00	0,00	1.511,48	0,00
1.510,48-		0,00		0,00		0,00		0,00	0,00	1,00	0,00
100030000059	0	06.05.2004	Z002	01.01.2004	005/000					MINI TOWER P4 2,8 GHZ	EUR
1.069,52		0,00				0,00		0,00	0,00	1.069,52	0,00
1.068,52-		0,00		0,00		0,00		0,00	0,00	1,00	0,00
100030000060	0	20.06.2005	Z002	01.07.2005	005/000					MINI TOWER FAVORIT 1000 I SELEKT MIT MONITOR BELIN	EUR
1.306,16		0,00				0,00		0,00	0,00	1.306,16	1,18
1.306,16-		0,00		0,00		0,00		0,00	0,00	0,00	0,00
100030000061	0	20.06.2005	Z002	01.07.2006	005/000					MINI TOWER FAVORIT 1000 I SELEKT MIT MONITOR BELIN	EUR
1.306,16		0,00				0,00		0,00	0,00	1.306,16	7,18
1.306,16-		0,00		0,00		0,00		0,00	0,00	0,00	0,00
100030000062	0	28.06.2005	Z002	01.07.2005	005/000					MONITOR BELINEA 17 TFT	EUR
234,32		0,00				0,00		0,00	0,00	234,32	0,20
234,32-		0,00		0,00		0,00		0,00	0,00	0,00	0,00
100030000063	0	08.02.2006	Z002	01.01.2006	005/000					MINIOWER FAVORIT 200 P4 2,8 GHZ	EUR
1.285,28		0,00				0,00		0,00	0,00	1.285,28	4,77
1.285,28-		0,00		0,00		0,00		0,00	0,00	0,00	0,00
100030000065	0	28.08.2007	Z002	01.07.2007	005/000					ECO-LASERDRUCKER FS-1016 MFP	EUR
551,76		0,00				0,00		0,00	0,00	551,76	12,66
551,76-		0,00		0,00		0,00		0,00	0,00	0,00	0,00
100030000066	0	31.05.2007	Z002	01.01.2007	005/000					MAXDATA PC FAVORIT 3000 I	EUR
1.370,88		0,00				0,00		0,00	0,00	1.370,88	20,33
1.370,88-		0,00		0,00		0,00		0,00	0,00	0,00	0,00
100030000067	0	14.02.2007	Z002	01.01.2007	005/000					MAXDATA NOTEBOOK PRO 6100 IW U. HP COLOR LASER JET	EUR
2.418,08		0,00				0,00		0,00	0,00	2.418,08	35,84
2.418,08-		0,00		0,00		0,00		0,00	0,00	0,00	0,00
100030000070	0	30.04.2008	Z002	01.01.2008	005/000					1 HP SCANJET 7650 USB SCANNER	EUR
1.015,67		0,00				0,00		0,00	0,00	1.015,67	33,90
1.015,67-		0,00		0,00		0,00		0,00	0,00	0,00	0,00
100030000072	0	30.11.2009	Z002	01.07.2009	005/000					LAPTOP HP COMPAQ 610	EUR
1.252,18		0,00				0,00		0,00	0,00	1.252,18	93,99
1.252,18-		0,00		0,00		0,00		0,00	0,00	0,00	0,00
100030000073	0	30.11.2009	Z002	01.07.2009	005/000					MICRO TOWER HP DX2420 MIT TERRA LCD 19 ZOLL BILDSC	EUR
1.115,33		0,00				0,00		0,00	0,00	1.115,33	83,73
1.115,33-		0,00		0,00		0,00		0,00	0,00	0,00	0,00
100030000074	0	12.10.2009	Z002	01.07.2009	005/000					HP COMPAQ BUSINESS DESKTOP DX 2420 MIT 19 ZOLL LCD	EUR
1.159,66		0,00				0,00		0,00	0,00	1.159,66	87,07
1.159,66-		0,00		0,00		0,00		0,00	0,00	0,00	0,00
100030000134	0	07.12.2010	Z002	01.12.2010	005/000					Computer HP Compaq 500 B MT u. Bildschirm	EUR
1.180,48		0,00				0,00		0,00	0,00	1.180,48	109,50
1.180,48-		0,00		0,00		0,00		0,00	0,00	0,00	0,00

Buchungskreis 1000 Unterabschnitt 0600 Anlagenklasse A450

Anlage	UNr.	Aktivdatum	Absch	Normal-AfA	Dauer	Alt	Index	Werk	Kostenst.	Anlagenbezeichnung	Währg
	kum AnschWert	kum Aufw				gek Aufw		Bew	AnschWert	WB-Wert	kum Zins
	kum AfA	kum Aufw AfA			gek AfA	gek Aufw AfA		Bew	Wertber	Buchwert	gek Zins
100030000135	0	30.11.2010	Z002	01.11.2010	005/000					Fujitsu Scanner Rechnungsamt	EUR
	825,86	0,00				0,00		0,00		825,86	76,60
	825,86-	0,00			0,00	0,00		0,00		0,00	0,00
100030000136	0	12.05.2010	Z002	01.05.2010	005/000					Laptop Ortsverwaltung Hofsgrund	EUR
	907,96	0,00				0,00		0,00		907,96	84,21
	907,96-	0,00			0,00	0,00		0,00		0,00	0,00
100030000137	0	06.10.2010	Z002	01.10.2010	005/000					PC Rechnungsamt	EUR
	1.833,20	0,00				0,00		0,00		1.833,20	170,04
	1.833,20-	0,00			0,00	0,00		0,00		0,00	0,00
100030000138	0	04.08.2010	Z002	01.08.2010	005/000					PC Kaiser	EUR
	1.457,16	0,00				0,00		0,00		1.457,16	135,16
	1.457,16-	0,00			0,00	0,00		0,00		0,00	0,00
100030000139	0	30.07.2010	Z002	01.07.2010	005/000					Viren-/Spamserver und Betriebssystem Rathaus	EUR
	2.095,00	0,00				0,00		0,00		2.095,00	194,30
	2.095,00-	0,00			0,00	0,00		0,00		0,00	0,00
100030000142	0	28.01.2011	Z002	01.01.2011	005/000					Farbkopiergeräte	EUR
	4.839,73	0,00				0,00		0,00		4.839,73	448,90
	4.839,73-	0,00			0,00	0,00		0,00		0,00	0,00
100030000143	0	28.01.2011	Z002	01.01.2011	005/000					PC Standesamt	EUR
	1.544,03	0,00				0,00		0,00		1.544,03	143,21
	1.544,03-	0,00			0,00	0,00		0,00		0,00	0,00
100030000144	0	19.04.2011	Z002	01.04.2011	005/000					PC Gemeindekasse	EUR
	1.757,04	0,00				0,00		0,00		1.757,04	162,97
	1.757,04-	0,00			0,00	0,00		0,00		0,00	0,00
100030000145	0	15.07.2011	Z002	01.07.2011	005/000					PC Meldeamt	EUR
	1.834,39	0,00				0,00		0,00		1.834,39	170,13
	1.834,39-	0,00			0,00	0,00		0,00		0,00	0,00
100030000147	0	04.10.2011	Z002	01.10.2011	005/000					Gemeindekasse Heimarbeitsplatz	EUR
	2.024,79	0,00				0,00		0,00		2.024,79	187,80
	2.024,79-	0,00			0,00	0,00		0,00		0,00	0,00
100030000151	0	12.07.2012	Z002	01.07.2012	005/000			1000		PC HP Z210 Workstation	EUR
	1.875,14	0,00				0,00		0,00		1.875,14	172,17
	1.687,63-	0,00			187,51-	0,00		0,00		0,00	1,74
100030000152	0	28.12.2012	Z002	01.12.2012	010/000			1000		Telefonanlage Rathaus	EUR
	1.166,20	0,00				0,00		0,00		1.166,20	140,60
	476,20-	0,00			116,62-	0,00		0,00		573,38	23,44
100030000164	0	14.05.2014	Z002	01.05.2014	005/000			1000		Server HP ML350 Gen8	EUR
	19.246,47	0,00				0,00		0,00		19.246,47	1.396,35
	10.264,78-	0,00			3.849,30-	0,00		0,00		5.132,39	261,82
100030000165	0	06.10.2014	Z002	01.10.2014	002/000			1000		Tablets Gemeinderat	EUR
	4.944,06	0,00				0,00		250,00-		4.694,06	183,42
	4.944,06-	0,00			0,00	0,00		255,16		5,16	0,00
100030000166	0	06.10.2014	Z002	01.10.2014	002/000			1000		Tablet Ruheberg	EUR
	549,90	0,00				0,00		0,00		549,90	20,40
	549,90-	0,00			0,00	0,00		0,00		0,00	0,00

Buchungskreis 1000 Unterabschnitt 0600 Anlagenklasse A450

Anlage	UNr.	Aktivdatum	Absch	Normal-AfA	Dauer	Alt	Index	Werk	Kostenst.	Anlagenbezeichnung	Währg
kum AnschWert		kum Aufw				gek Aufw		Bew	AnschWert	WB-Wert	kum Zins
kum AfA		kum Aufw AfA		gek AfA		gek Aufw AfA		Bew Wertber	Buchwert	gek Zins	
100030000211	0	29.01.2013	Z002	01.01.2013	005/000				90200000	Telefonanlage NCP500 Panasonic	EUR
4.496,61		0,00				0,00		0,00	4.496,61	400,38	
3.597,29-		0,00		899,32-		0,00		0,00	0,00	16,68	
100030000226	0	09.10.2015	Z002	01.10.2015	019/000					APC Smart-UPS 1500, Notbatterie Server	EUR
738,40		0,00				0,00		0,00	738,40	33,11	
48,58-		0,00		38,86-		0,00		0,00	650,96	24,87	
100030000232	0	31.12.2015	Z002	01.12.2015	010/000			1000		Großbildprojektion und Beschallungssystem	EUR
21.490,51		0,00				0,00		0,00	21.490,51	1.414,92	
2.328,14-		0,00		2.149,05-		0,00		0,00	17.013,32	671,06	
100030000236	0	13.07.2016	Z002	01.07.2016	025/000				90200000	Serverschrank Keller Rathaus	EUR
6.354,05		0,00				0,00		0,00	6.354,05	116,69	
127,08-		0,00		254,16-		0,00		0,00	5.972,81	226,31	
* Anlagenklasse A450 Telekomm.u.EDV EUR											
121.790,86		0,00				0,00		250,00-	121.540,86	6.141,71	
84.945,18-		0,00		7.494,82-		0,00		255,16	29.356,02	1.225,92	
100040000001	0	01.01.1987	Z001	01.01.1987	999/000					STAMMKAPITALANTEILE BEIM BAD.GEM.VERS.VERBAND, KAR	EUR
400,00		0,00				0,00		0,00	400,00	101,57	
0,00		0,00		0,00		0,00		0,00	400,00	14,84	
* Anlagenklasse A500 Beteiligungen EUR											
400,00		0,00				0,00		0,00	400,00	101,57	
0,00		0,00		0,00		0,00		0,00	400,00	14,84	
100050000008	0	01.10.1991	Z002	01.07.1991	010/000					ZUSCHUSS LANDKREIS BREISGAU-HOCHSCHWARZWALD KINDER	EUR
8.947,61-		0,00				0,00		0,00	8.947,61-	0,00	
8.946,61		0,00		0,00		0,00		0,00	1,00-	0,00	
100050000009	0	03.09.1997	Z002	01.07.1997	050/000					ZUSCHUSS AUSGLEICHSSTOCK RATHAUSUMBAU OBERRIED	EUR
84.459,81-		0,00				0,00		0,00	84.459,81-	14.148,16-	
35.589,05		0,00		1.602,32		0,00		0,00	47.268,44-	1.783,38-	
100050000010	0	25.08.1998	Z002	01.01.1999	050/000					ZUSCHUSS DENKMALAMT RATHAUSUMBAU OBERRIED	EUR
127.435,16-		0,00				0,00		0,00	127.435,16-	24.838,35-	
41.222,21		0,00		2.694,15		0,00		0,00	83.518,80-	3.148,52-	
100050000011	0	13.11.2009	Z002	01.07.2009	038/000					ZUSCHUSS ZUKUNFTSINVESTITIONSPROGR. ENERGET. SAN.	EUR
29.081,00-		0,00				0,00		0,00	29.081,00-	6.621,00-	
5.526,46		0,00		772,28		0,00		0,00	22.782,26-	859,55-	
100050000060	0	07.12.2011	Z002	01.12.2011	020/000			1000		Zuweisung vom Land, LSP	EUR
13.600,08-		0,00				0,00		0,00	13.600,08-	2.238,91-	
3.456,67		0,00		680,01		0,00		0,00	9.463,40-	363,71-	
100050000075	0	02.06.2014	Z002	01.06.2014	040/000			1000		Ausgleichstock - Rathaus Hofsggrund	EUR
577.880,00-		0,00				0,00		0,00	577.880,00-	29.340,18-	
20.537,39		0,00		14.895,57		0,00		0,00	542.447,04-	20.401,10-	
100050000335	0	18.05.2016	Z002	01.05.2016	039/000					Zuweisungen vom Land, LSP	EUR
28.470,00-		0,00				0,00		0,00	28.470,00-	698,14-	
486,67		0,00		730,00		0,00		0,00	27.253,33-	1.024,64-	

Buchungskreis 1000 Unterabschnitt 0600 Anlagenklasse A940

Anlage	UNr.	Aktivdatum	Absch	Normal-AfA	Dauer	Alt	Index	Werk	Kostenst.	Anlagenbezeichnung	Währg
kum AnschWert		kum Aufw				gef Aufw		Bew	AnschWert	WB-Wert	kum Zins
kum AfA		kum Aufw AfA				gef Aufw AfA		Bew Wertber	Buchwert	Buchwert	gef Zins
* Anlagenklasse A940 Zuw./Zus.f.unb.Verm. EUR											
869.873,66-		0,00				0,00			0,00	869.873,66-	77.884,74-
115.765,06		0,00				21.374,33		0,00	0,00	732.734,27-	27.580,90-
** Unterabschnitt 0600 Einr. für die ges. Verwaltung EUR											
2.829.549,37		0,00				0,00		250,00-	2.829.299,37	318.120,89	
882.295,08-		0,00				63.153,08-		0,00	255,16	1.884.106,37	70.051,98
100010000084 0		01.01.1986	Z001	01.01.1986	999/000					FEUERWEHRGERÄTEHAUS HOFSGRUND, FLST.NR. 13, 251 QM	EUR
5.775,04		0,00				0,00		0,00	0,00	5.775,04	1.499,75
0,00		0,00				0,00		0,00	0,00	5.775,04	214,25
* Anlagenklasse A100 Grund/Boden bebaut EUR											
5.775,04		0,00				0,00		0,00	0,00	5.775,04	1.499,75
0,00		0,00				0,00		0,00	0,00	5.775,04	214,25
100010000026 0		01.01.1983	Z002	01.01.1984	050/000					FEUERWEHRGERÄTEHAUS HOFSGRUND	EUR
271.453,34		0,00				0,00		0,00	0,00	271.453,34	29.202,87
178.203,37-		0,00				5.485,29-		0,00	0,00	87.764,68	3.357,82
100010000028 0		06.11.2007	Z002	01.07.2007	050/000					NEUBAU FEUERWEHRGARAGE OBERRIED	EUR
56.069,52		0,00				0,00		0,00	0,00	56.069,52	12.943,08
10.195,37-		0,00				1.132,70-		0,00	0,00	44.741,45	1.680,92
100010000085 0		01.07.1994	Z002	01.07.1994	050/000					NEUBAU SCHULUNGSRAUM FEUERWEHR OBERRIED	EUR
4.912,75		0,00				0,00		0,00	0,00	4.912,75	788,74
2.218,54-		0,00				97,97-		0,00	0,00	2.596,24	98,14
* Anlagenklasse A110 Betr-u.Sondergebäude EUR											
332.435,61		0,00				0,00		0,00	0,00	332.435,61	42.934,69
190.617,28-		0,00				6.715,96-		0,00	0,00	135.102,37	5.136,88
100010000027 0		01.05.1990	Z002	01.01.1990	020/000					BRANDWEIHER M.SAUGSTELLE	EUR
6.198,06		0,00				0,00		0,00	0,00	6.198,06	0,00
6.197,06-		0,00				0,00		0,00	0,00	1,00	0,00
100010000237 0		13.06.2013	Z002	01.06.2013	010/000			1000		CR 220-DSE Fernwirkempfänger Sonnenburg	EUR
1.142,40		0,00				0,00		0,00	0,00	1.142,40	124,65
409,36-		0,00				114,24-		0,00	0,00	618,80	25,08
* Anlagenklasse A200 Techn.Anla/ Betr.v. EUR											
7.340,46		0,00				0,00		0,00	0,00	7.340,46	124,65
6.606,42-		0,00				114,24-		0,00	0,00	619,80	25,08
100020000002 0		01.01.1975	Z002	01.01.1975	005/000					MOTORSÄGE MIT TRENNSCHLEIFER	EUR
511,29		0,00				0,00		0,00	0,00	511,29	0,00
510,29-		0,00				0,00		0,00	0,00	1,00	0,00

Buchungskreis 1000 Unterabschnitt 1300 Anlagenklasse A300

Anlage	UNr.	Aktivdatum	Absch	Normal-AfA	Dauer	Alt	Index	Werk	Kostenst.	Anlagenbezeichnung	Währg
kum AnschWert		kum Aufw				gek Aufw		Bew	AnschWert	WB-Wert	kum Zins
kum AfA		kum Aufw AfA				gek AfA	gek Aufw AfA	Bew	Wertber	Buchwert	gek Zins
100020000003	0	01.01.1975	Z002	01.01.1975	004/000					MOTORSPRITZE MIT ANHÄNGER U.SAUGROHRSTUTZEN TS 8 V	EUR
4.678,32		0,00					0,00		0,00	4.678,32	0,00
4.677,32-		0,00			0,00		0,00		0,00	1,00	0,00
100020000005	0	01.01.1979	Z002	01.01.1979	010/000					ATEMSCHUTZGERÄTE 2 ST.	EUR
860,00		0,00					0,00		0,00	860,00	0,00
859,00-		0,00			0,00		0,00		0,00	1,00	0,00
100020000006	0	01.01.1979	Z002	01.01.1979	005/000					HANDSPRECHFUNKGERÄTE 6 ST.,U. 12 ALARMEMPFÄNGER M.	EUR
21.078,01		0,00					0,00		0,00	21.078,01	0,00
21.077,01-		0,00			0,00		0,00		0,00	1,00	0,00
100020000007	0	01.01.1981	Z002	01.01.1981	005/000					FUG 8 B FESTSTATION FÜR FUNKGERÄTE	EUR
6.544,46		0,00					0,00		0,00	6.544,46	0,00
6.543,46-		0,00			0,00		0,00		0,00	1,00	0,00
100020000008	0	01.01.1986	Z002	01.01.1986	005/000					SWISSPHONE MELDEMPFÄNGER RE 228 M.TRAGETASCHE	EUR
524,59		0,00					0,00		0,00	524,59	0,00
523,59-		0,00			0,00		0,00		0,00	1,00	0,00
100020000009	0	01.01.1986	Z002	01.01.1986	005/000					STIHL 028 MOTORSÄGE AVSE QW 37 ROOMS N.028AVSEQW 1	EUR
546,47		0,00					0,00		0,00	546,47	0,00
545,47-		0,00			0,00		0,00		0,00	1,00	0,00
100020000010	0	03.11.1987	Z002	01.07.1987	010/000					DRUCKSCHLÄUCHE 15M.K SFK3 C52 10 ST.,2 SCHLAUCHHAS	EUR
1.284,27		0,00					0,00		0,00	1.284,27	0,00
1.283,27-		0,00			0,00		0,00		0,00	1,00	0,00
100020000011	0	18.05.1987	Z002	01.01.1987	005/000					RETTUNGSSCHERE KPL. 2.860,04 DM, HANDPUMPE 1.051,2	EUR
1.999,83		0,00					0,00		0,00	1.999,83	0,00
1.998,83-		0,00			0,00		0,00		0,00	1,00	0,00
100020000012	0	01.07.1988	Z002	01.07.1988	010/000					5 PANORAMAMASKEN NOVA RA U.5 TRAGEDOSEN WIKOV 5	EUR
755,43		0,00					0,00		0,00	755,43	0,00
754,43-		0,00			0,00		0,00		0,00	1,00	0,00
100020000013	0	01.06.1988	Z002	01.01.1988	005/000					1BOSCH HANDFUNG.G.FUG 10 BEQUARZT 3 KANÄLE	EUR
1.620,39		0,00					0,00		0,00	1.620,39	0,00
1.619,39-		0,00			0,00		0,00		0,00	1,00	0,00
100020000014	0	01.06.1988	Z002	01.01.1988	005/000					2 SWISSPHONE MELDEMPFÄNGER RE 228 INCL.LADEGERÄT	EUR
988,55		0,00					0,00		0,00	988,55	0,00
987,55-		0,00			0,00		0,00		0,00	1,00	0,00
100020000015	0	22.06.1989	Z002	01.07.1989	005/000					4 PANORAMA NOVA MASKEN RA	EUR
472,97		0,00					0,00		0,00	472,97	0,00
471,97-		0,00			0,00		0,00		0,00	1,00	0,00
100020000016	0	05.09.1989	Z002	01.07.1989	005/000					4 MELDEMPFÄNGER SWISS RE 228 MIT HLV 227	EUR
1.977,10		0,00					0,00		0,00	1.977,10	0,00
1.976,10-		0,00			0,00		0,00		0,00	1,00	0,00
100020000017	0	01.12.1990	Z002	01.07.1990	010/000					SEIDBORD ALS AUFSATZ M 3 TÜREN U 1 MITTELWAND U.TI	EUR
839,10		0,00					0,00		0,00	839,10	0,00
838,10-		0,00			0,00		0,00		0,00	1,00	0,00
100020000018	0	01.04.1991	Z002	01.01.1991	005/000					1 MOTORSÄGE 026 MASCH NR. 23546386X	EUR
519,06		0,00					0,00		0,00	519,06	0,00
518,06-		0,00			0,00		0,00		0,00	1,00	0,00

Buchungskreis 1000 Unterabschnitt 1300 Anlagenklasse A300

Anlage	UNr.	Aktivdatum	Absch	Normal-AfA	Dauer	Alt	Index	Werk	Kostenst.	Anlagenbezeichnung	Währg
kum AnschWert		kum Aufw				gek Aufw		Bew	AnschWert	WB-Wert	kum Zins
kum AfA		kum Aufw AfA				gek AfA	gek Aufw AfA	Bew	Wertber	Buchwert	gek Zins
100020000019	0	06.05.1992	Z002	01.01.1992	005/000					1 HANDFUNKGERÄT FUG 10 KOMPL.	EUR
1.562,10		0,00						0,00	0,00	1.562,10	0,00
1.561,10-		0,00				0,00	0,00	0,00	0,00	1,00	0,00
100020000020	0	24.06.1992	Z002	01.07.1992	005/000					2 MELDEEMPFÄNGER RE 228 MIT HLV 228	EUR
965,24		0,00						0,00	0,00	965,24	0,00
964,24-		0,00				0,00	0,00	0,00	0,00	1,00	0,00
100020000021	0	07.07.1993	Z002	01.07.1993	005/000					1 MELDEEMPFÄNGER RE 329 MIT NETZLADER HLG 329	EUR
645,02		0,00						0,00	0,00	645,02	0,00
644,02-		0,00				0,00	0,00	0,00	0,00	1,00	0,00
100020000022	0	07.09.1993	Z002	01.07.1993	005/000					1 MELDEEMPFÄNGER RE 329 MIT LADEGERÄT	EUR
558,59		0,00						0,00	0,00	558,59	0,00
557,59-		0,00				0,00	0,00	0,00	0,00	1,00	0,00
100020000023	0	19.04.1993	Z002	01.01.1993	005/000					1 WAP WASSERSAUGER TURBO 1001 AE F NR.34667 E	EUR
2.422,45		0,00						0,00	0,00	2.422,45	0,00
2.421,45-		0,00				0,00	0,00	0,00	0,00	1,00	0,00
100020000024	0	24.08.1994	Z002	01.07.1994	005/000					1 2M HANSPRECHFUNKGERÄT BOS M KFZ LADEGERÄT	EUR
1.064,25		0,00						0,00	0,00	1.064,25	0,00
1.063,25-		0,00				0,00	0,00	0,00	0,00	1,00	0,00
100020000025	0	31.10.1994	Z002	01.07.1994	005/000					1 SWISSPHONE QUATRO LADEGERÄT	EUR
435,11		0,00						0,00	0,00	435,11	0,00
434,11-		0,00				0,00	0,00	0,00	0,00	1,00	0,00
100020000026	0	14.11.1994	Z002	01.07.1994	005/000					2 SWISSPHONE RE 229 MELDEEMPFÄNGER	EUR
911,38		0,00						0,00	0,00	911,38	0,00
910,38-		0,00				0,00	0,00	0,00	0,00	1,00	0,00
100020000028	0	25.07.1995	Z002	01.07.1995	005/000					1 FMS HANDAPPARAT REES FUNKSYSTEME	EUR
647,43		0,00						0,00	0,00	647,43	0,00
646,43-		0,00				0,00	0,00	0,00	0,00	1,00	0,00
100020000029	0	15.05.1995	Z002	01.01.1995	005/000					1 HANDSPRECHFUNKGERAT FME 83 NR 930544 KELLER U.SC	EUR
463,33		0,00						0,00	0,00	463,33	0,00
462,33-		0,00				0,00	0,00	0,00	0,00	1,00	0,00
100020000030	0	01.07.1997	Z002	01.07.1997	005/000					1 FALTBEHÄLTER FÜR ÖL 3000 L INCL. PACKTASCHE	EUR
594,69		0,00						0,00	0,00	594,69	0,00
593,69-		0,00				0,00	0,00	0,00	0,00	1,00	0,00
100020000031	0	05.08.1997	Z002	01.07.1997	005/000					1 GRUNDGERÄT PA 94 PLUS OHNE FLASCHEN	EUR
1.210,07		0,00						0,00	0,00	1.210,07	0,00
1.209,07-		0,00				0,00	0,00	0,00	0,00	1,00	0,00
100020000032	0	05.11.1997	Z002	01.07.1997	005/000					1 HANDAPPARAT RADIODATA FMS	EUR
558,59		0,00						0,00	0,00	558,59	0,00
557,59-		0,00				0,00	0,00	0,00	0,00	1,00	0,00
100020000033	0	16.12.1997	Z002	01.01.1998	005/000					4 SWISSPHONE MELDEEMPFÄNGER PATRON DE 516 M.LADEG.	EUR
1.747,49		0,00						0,00	0,00	1.747,49	0,00
1.746,49-		0,00				0,00	0,00	0,00	0,00	1,00	0,00
100020000035	0	02.09.1998	Z002	01.07.1998	005/000					2 HANDFUNKGERÄTE MOTOROLA GP 900 FUG 11 B	EUR
1.530,19		0,00						0,00	0,00	1.530,19	0,00
1.529,19-		0,00				0,00	0,00	0,00	0,00	1,00	0,00

Buchungskreis 1000 Unterabschnitt 1300 Anlagenklasse A300

Anlage	UNr.	Aktivdatum	Absch	Normal-AfA	Dauer	Alt	Index	Werk	Kostenst.	Anlagenbezeichnung	Währg
kum AnschWert		kum Aufw				gek Aufw		Bew	AnschWert	WB-Wert	kum Zins
kum AfA		kum Aufw AfA				gek AfA	gek Aufw AfA	Bew Wertber	Buchwert		gek Zins
100020000036	0	02.09.1998	Z002	01.07.1998	005/000					2 HANDSPRECHFUNKGERÄTE MOTOROLA GP 900 FUG.M NETZL	EUR
1.648,81		0,00					0,00	0,00	1.648,81		0,00
1.647,81-		0,00			0,00		0,00	0,00	1,00		0,00
100020000037	0	09.11.1999	Z002	01.07.1999	005/000					4 SWISSPHONE MELDEEMPFÄNGER HURRICAN S	EUR
1.378,36		0,00					0,00	0,00	1.378,36		0,00
1.377,36-		0,00			0,00		0,00	0,00	1,00		0,00
100020000038	0	01.10.2001	Z002	01.07.2001	005/000					3 MOTOROLLA FUG 11B HANDSPRECHFUNKGERÄTE	EUR
2.046,19		0,00					0,00	0,00	2.046,19		0,00
2.045,19-		0,00			0,00		0,00	0,00	1,00		0,00
100020000039	0	11.12.2002	Z002	01.01.2003	005/000					2 PREßLUFTATMER MIT LUNGENAUTOMAT PSS 90 N U.KUGEL	EUR
2.835,78		0,00					0,00	0,00	2.835,78		0,00
2.834,78-		0,00			0,00		0,00	0,00	1,00		0,00
100020000040	0	30.04.2003	Z002	01.01.2003	005/000					1 BOSCH FUG 8B-1	EUR
1.983,60		0,00					0,00	0,00	1.983,60		0,00
1.982,60-		0,00			0,00		0,00	0,00	1,00		0,00
100020000041	0	25.04.2003	Z002	01.01.2003	005/000					3 HANDSPRECHFUNKGERÄTE HURRICANE VOIDE FS SET 1	EUR
1.096,20		0,00					0,00	0,00	1.096,20		0,00
1.095,20-		0,00			0,00		0,00	0,00	1,00		0,00
100020000042	0	03.11.2003	Z002	01.07.2003	005/000					2 MOTOROLLA GP 900 FUG 11 B	EUR
1.380,40		0,00					0,00	0,00	1.380,40		0,00
1.379,40-		0,00			0,00		0,00	0,00	1,00		0,00
100020000043	0	18.03.2004	Z002	01.01.2004	005/000					2 PREßLUFTATMERMIT LUNGENAUTOMAT PSS 90 DRÄGER PSS	EUR
2.069,60		0,00					0,00	0,00	2.069,60		0,00
2.068,60-		0,00			0,00		0,00	0,00	1,00		0,00
100020000044	0	13.03.2004	Z002	01.01.2004	005/000					2 PA HALTERUNGEN ROHR D=20	EUR
1.044,00		0,00					0,00	0,00	1.044,00		0,00
1.043,00-		0,00			0,00		0,00	0,00	1,00		0,00
100020000045	0	06.05.2004	Z002	01.01.2004	005/000					1 ATEMSCUTZGERÄTEHALTERIM LF 8	EUR
928,00		0,00					0,00	0,00	928,00		0,00
927,00-		0,00			0,00		0,00	0,00	1,00		0,00
100020000046	0	06.07.2005	Z002	01.07.2005	005/000					3 PRESSLUFTATMER PSS90 UND 3 LUNGENAUTOMATEN PSS-	EUR
3.145,83		0,00					0,00	0,00	3.145,83		2,91
3.145,83-		0,00			0,00		0,00	0,00	0,00		0,00
100020000047	0	21.09.2006	Z002	01.07.2006	005/000					MOTOROLA FUG 8B1 SENDE/EMPFANGSGERÄT SERIEN-NR. 68	EUR
2.430,20		0,00					0,00	0,00	2.430,20		20,28
2.430,20-		0,00			0,00		0,00	0,00	0,00		0,00
100020000048	0	18.10.2006	Z002	01.07.2006	005/000					DIA SCHMUTZWASSER-TAUCHMOTORPUMPE	EUR
1.162,56		0,00					0,00	0,00	1.162,56		9,63
1.162,56-		0,00			0,00		0,00	0,00	0,00		0,00
100020000049	0	29.09.2006	Z002	01.07.2006	005/000					MELDEEMPFÄNGER SWISSPHONE HURRICANE VOICE	EUR
742,52		0,00					0,00	0,00	742,52		6,12
742,52-		0,00			0,00		0,00	0,00	0,00		0,00
100020000050	0	28.12.2006	Z002	01.01.2007	005/000					MOTOROLA GP 360 FUG 11B HANDFUNKGERÄT	EUR
725,00		0,00					0,00	0,00	725,00		10,76
725,00-		0,00			0,00		0,00	0,00	0,00		0,00

Buchungskreis 1000 Unterabschnitt 1300 Anlagenklasse A300

Anlage	UNr.	Aktivdatum	Absch	Normal-AfA	Dauer	Alt	Index	Werk	Kostenst.	Anlagenbezeichnung	Währg
kum AnschWert		kum Aufw				gek Aufw		Bew	AnschWert	WB-Wert	kum Zins
kum AfA		kum Aufw AfA		gek AfA		gek Aufw AfA		Bew Wertber	Buchwert	gek Zins	
100020000051	0	25.06.2007	Z002	01.01.2007	005/000					SONNENBURG SIRENENFERNWIRKEMPFFÄNGER CR210-DSE	EUR
948,12		0,00				0,00		0,00	948,12	14,03	
948,12-		0,00		0,00		0,00		0,00	0,00	0,00	
100020000052	0	03.02.2007	Z002	01.01.2007	005/000					ATEMSCHUTZMASKEN-PRÜFKOPF LABTEST 200 SERIE 2	EUR
2.157,47		0,00				0,00		0,00	2.157,47	31,95	
2.157,47-		0,00		0,00		0,00		0,00	0,00	0,00	
100020000053	0	18.04.2008	Z002	01.01.2008	010/000					TRAGKRAFTSPRITZE PFPN 10-1000-1 ULTRA POWER 2	EUR
9.282,00		0,00				0,00		0,00	9.282,00	1.084,51	
8.354,00-		0,00		928,00-		0,00		0,00	0,00	17,21	
100020000054	0	12.01.2009	Z002	01.01.2009	005/000					MOTOROLA GP 360 FUG 11 B HANDFUNKGERÄT	EUR
712,22		0,00				0,00		0,00	712,22	42,22	
712,22-		0,00		0,00		0,00		0,00	0,00	0,00	
100020000133	0	16.12.2011	Z002	01.12.2011	005/000					Motorola Handfunkgerät	EUR
621,18		0,00				0,00		0,00	621,18	57,62	
621,18-		0,00		0,00		0,00		0,00	0,00	0,00	
100020000156	0	30.09.2014	Z002	01.09.2014	005/000			1000		Rettungsschere S700 E Fabr.Lukas u.Spreizer SO 300	EUR
10.845,66		0,00				0,00		0,00	10.845,66	719,80	
5.061,30-		0,00		2.169,14-		0,00		0,00	3.615,22	174,36	
100020000158	0	17.12.2014	Z002	01.12.2014	008/000			1000	91300000	Stihl Motorsäge	EUR
912,64		0,00				0,00		0,00	912,64	61,36	
237,67-		0,00		114,08-		0,00		0,00	560,89	22,93	
100020000160	0	26.03.2015	Z002	01.03.2015	012/000			1000	91300000	Gaswarngeräte Feuerwehr Hofsggrund	EUR
4.209,03		0,00				0,00		0,00	4.209,03	264,41	
643,04-		0,00		350,75-		0,00		0,00	3.215,24	125,79	
* Anlagenklasse A300 Maschinen u. Geräte											EUR
114.821,14		0,00				0,00		0,00	114.821,14	2.325,60	
103.826,82-		0,00		3.561,97-		0,00		0,00	7.432,35	340,29	
100020000128	0	06.03.2010	Z002	01.03.2010	005/000					VW Transporter T5 Shuttle 2.5 TDI	EUR
19.320,50		0,00				0,00		0,00	19.320,50	1.791,98	
19.320,50-		0,00		0,00		0,00		0,00	0,00	0,00	
100020000144	0	31.12.2012	Z002	01.12.2012	010/000			1000		Umbau MTW Feuerwehr	EUR
11.038,44		0,00				0,00		0,00	11.038,44	1.330,81	
4.507,36-		0,00		1.103,84-		0,00		0,00	5.427,24	221,83	
* Anlagenklasse A350 PKW											EUR
30.358,94		0,00				0,00		0,00	30.358,94	3.122,79	
23.827,86-		0,00		1.103,84-		0,00		0,00	5.427,24	221,83	
100020000001	0	01.01.1951	Z002	01.01.1951	004/000					LÖSCHFAHRZEUG FORD	EUR
1.022,58		0,00				0,00		0,00	1.022,58	0,00	
1.021,58-		0,00		0,00		0,00		0,00	1,00	0,00	
100020000027	0	30.12.1995	Z002	01.01.1996	010/000					1 MERCEDES BENZ LÖSCHFAHRZEUG TLF 16/24 AUFBAU ZI	EUR
153.157,58		0,00				0,00		0,00	153.157,58	0,00	
153.156,58-		0,00		0,00		0,00		0,00	1,00	0,00	

Buchungskreis: 1000 Unterabschnitt: 1300 Anlagenklasse: A360

Anlage	UNr.	Aktivdatum	Absch	Normal-AfA	Dauer	Alt	Index	Werk	Kostenst.	Anlagenbezeichnung	Währg
kum AnschWert		kum Aufw				gek Aufw		Bew	AnschWert	WB-Wert	kum Zins
kum AfA		kum Aufw AfA		gek AfA		gek Aufw AfA		Bew	Wertber	Buchwert	gek Zins
100020000034	0	22.07.1998	Z002	01.07.1998	010/000					1 FEUERWEHRFAHRZUEG MERCEDES BENZ LF 8/6 M.METZ AU	EUR
172.954,77		0,00				0,00		0,00	0,00	172.954,77	0,00
172.953,77-		0,00		0,00		0,00		0,00	0,00	1,00	0,00
100020000129	0	23.09.2010	Z002	01.09.2010	014/000					Daimler Benz Feuerwehrfahrzeug LF 10/6 mit Ziegler	EUR
254.944,66		0,00				0,00		0,00	0,00	254.944,66	46.353,89
115.332,09-		0,00		18.210,34-		0,00		0,00	0,00	121.402,23	4.841,82
* Anlagenklasse A360 LKW											EUR
582.079,59		0,00				0,00		0,00	0,00	582.079,59	46.353,89
442.464,02-		0,00		18.210,34-		0,00		0,00	0,00	121.405,23	4.841,82
100020000146	0	05.06.2013	Z002	01.06.2013	011/000			1000		FFW Hofsgrund: Hochlader wm-Meyer HLC 2731/186 Alu	EUR
7.944,60		0,00				0,00		0,00	0,00	7.944,60	884,15
2.588,02-		0,00		722,24-		0,00		0,00	0,00	4.634,34	185,33
* Anlagenklasse A370 Sonst. Nutzfahrzeuge											EUR
7.944,60		0,00				0,00		0,00	0,00	7.944,60	884,15
2.588,02-		0,00		722,24-		0,00		0,00	0,00	4.634,34	185,33
100030000076	0	01.01.1975	Z002	01.01.1975	010/000					SCHLAUCHREGAL	EUR
511,29		0,00				0,00		0,00	0,00	511,29	0,00
510,29-		0,00		0,00		0,00		0,00	0,00	1,00	0,00
100030000077	0	11.04.1995	Z002	01.01.1995	010/000					1 UNTERSCHRANK MIT REGALEN SCHULUNGSRaum OBERRIED	EUR
3.592,30		0,00				0,00		0,00	0,00	3.592,30	0,00
3.591,30-		0,00		0,00		0,00		0,00	0,00	1,00	0,00
100030000222	0	02.06.2015	Z002	01.06.2015	007/000			1000		Handfunkgerät FFW Hofsgrund	EUR
580,72		0,00				0,00		0,00	0,00	580,72	30,25
131,35-		0,00		82,96-		0,00		0,00	0,00	366,41	15,13
100030000228	0	22.12.2015	Z002	01.12.2015	007/000			1000	91300000	Handfunkgerät FFW Oberried	EUR
1.068,62		0,00				0,00		0,00	0,00	1.068,62	39,62
165,38-		0,00		152,66-		0,00		0,00	0,00	750,58	30,68
* Anlagenklasse A400 Betr-u.Geschäftsaus.											EUR
5.752,93		0,00				0,00		0,00	0,00	5.752,93	69,87
4.398,32-		0,00		235,62-		0,00		0,00	0,00	1.118,99	45,81
100030000153	0	19.04.2012	Z002	01.04.2012	005/000			1000		Funktronic Commander FMS	EUR
542,64		0,00				0,00		0,00	0,00	542,64	50,21
515,51-		0,00		27,13-		0,00		0,00	0,00	0,00	0,13
100030000154	0	19.04.2012	Z002	01.04.2012	005/000			1000		Motorola GP360 FuG11b	EUR
1.394,68		0,00				0,00		0,00	0,00	1.394,68	129,04
1.324,95-		0,00		69,73-		0,00		0,00	0,00	0,00	0,32
100030000231	0	22.03.2016	Z002	01.03.2016	008/000			1000		EDV-Ausstattung Feuerwehr, Fritz-Box	EUR
319,80		0,00				0,00		0,00	0,00	319,80	9,37
33,31-		0,00		39,98-		0,00		0,00	0,00	246,51	9,89

Buchungskreis 1000 Unterabschnitt 1300 Anlagenklasse A450

Anlage	UNr.	Aktivdatum	Absch	Normal-AfA	Dauer	Alt	Index	Werk	Kostenst.	Anlagenbezeichnung	Währg
kum AnschWert		kum Aufw				gek Aufw		Bew	AnschWert	WB-Wert	kum Zins
kum AfA		kum Aufw AfA		gek AfA		gek Aufw AfA		Bew	Wertber	Buchwert	gek Zins
100030000233	0	22.04.2016	Z002	01.04.2016	004/000					EDV-Anlage Feuerwehrhaus	EUR
980,15		0,00				0,00		0,00	0,00	980,15	24,72
183,78-		0,00		245,04-		0,00		0,00	0,00	551,33	25,00
100030000238	0	23.09.2016	Z002	01.09.2016	004/000					Laptop Feuerwehr Oberried	EUR
830,62		0,00				0,00		0,00	0,00	830,62	9,84
69,22-		0,00		207,65-		0,00		0,00	0,00	553,75	24,40
* Anlagenklasse A450 Telekomm.u.EDV											EUR
4.067,89		0,00				0,00		0,00	0,00	4.067,89	223,18
2.126,77-		0,00		589,53-		0,00		0,00	0,00	1.351,59	59,74
100050000013	0	01.01.1987	Z002	01.01.1987	005/000					ZUSCHÜSSE FÜR AUSRÜSTUNGSGEGENSTÄNDE	EUR
4.274,40-		0,00				0,00		0,00	0,00	4.274,40-	0,00
4.273,40		0,00		0,00		0,00		0,00	0,00	1,00-	0,00
100050000014	0	05.09.1989	Z002	01.07.1989	005/000					ZUSCHUSS LANDKREIS MELDEEMPFÄNGER	EUR
777,16-		0,00				0,00		0,00	0,00	777,16-	0,00
776,16		0,00		0,00		0,00		0,00	0,00	1,00-	0,00
100050000015	0	28.07.1992	Z002	01.07.1992	005/000					ZUSCHUSS LANDKREIS FÜR 3 MELDEEMPFÄNGER	EUR
766,94-		0,00				0,00		0,00	0,00	766,94-	0,00
765,94		0,00		0,00		0,00		0,00	0,00	1,00-	0,00
100050000016	0	21.09.1993	Z002	01.07.1993	005/000					ZUSCHUSS LANDKREIS FÜR 2 FUNKALARMEMPFÄNGER	EUR
255,65-		0,00				0,00		0,00	0,00	255,65-	0,00
254,65		0,00		0,00		0,00		0,00	0,00	1,00-	0,00
100050000017	0	19.04.1993	Z002	01.01.1993	005/000					ZUSCHUSS BAD.GEB.VERS. WASSERSAUGER	EUR
1.504,22-		0,00				0,00		0,00	0,00	1.504,22-	0,00
1.503,22		0,00		0,00		0,00		0,00	0,00	1,00-	0,00
100050000018	0	30.08.1994	Z002	01.07.1994	005/000					ZUSCHUSS LANDKREIS HANDSPRECHFUNKGERÄT	EUR
255,65-		0,00				0,00		0,00	0,00	255,65-	0,00
254,65		0,00		0,00		0,00		0,00	0,00	1,00-	0,00
100050000019	0	30.12.1995	Z002	01.01.1996	010/000					LANDESZUSCHUSS FEUERWEHRFAHRZEUG	EUR
40.903,35-		0,00				0,00		0,00	0,00	40.903,35-	0,00
40.902,35		0,00		0,00		0,00		0,00	0,00	1,00-	0,00
100050000020	0	11.08.1998	Z002	01.01.1999	010/000					ZUSCHUSS FEUERWEHRFAHRZEUG HOFSGRUND	EUR
71.069,57-		0,00				0,00		0,00	0,00	71.069,57-	0,00
71.068,57		0,00		0,00		0,00		0,00	0,00	1,00-	0,00
100050000021	0	23.10.1998	Z002	01.07.1998	005/000					ZUSCHUSS LANDKREIS FÜR 4 HANDSPRECHFUNKGERÄTE	EUR
1.022,58-		0,00				0,00		0,00	0,00	1.022,58-	0,00
1.021,58		0,00		0,00		0,00		0,00	0,00	1,00-	0,00
100050000022	0	26.11.2003	Z002	01.07.2003	005/000					ZUSCHUSS LANDKREIS FÜR 2 FUG 11 B U. 1 FUG 8B1	EUR
1.534,00-		0,00				0,00		0,00	0,00	1.534,00-	0,00
1.533,00		0,00		0,00		0,00		0,00	0,00	1,00-	0,00
100050000056	0	16.11.2010	Z002	01.11.2010	014/000					Zuschuss Feuerwehrwesen zum Erwerb eines LF 10/6	EUR
30.000,00-		0,00				0,00		0,00	0,00	30.000,00-	5.351,90-
13.214,30		0,00		2.142,86		0,00		0,00	0,00	14.642,84-	583,00-

Buchungskreis 1000 Unterabschnitt 1300 Anlagenklasse A930

Anlage	UNr.	Aktivdatum	Absch	Normal-AfA	Dauer	Alt	Index	Werk	Kostenst.	Anlagenbezeichnung	Währg
kum AnschWert		kum Aufw				gek Aufw		Bew	AnschWert	WB-Wert	kum Zins
kum AfA		kum Aufw AfA		gek AfA		gek Aufw AfA		Bew Wertber	Buchwert		gek Zins
100050000057	0	29.10.2010	Z002	01.10.2010	014/000					Zuschuss Ausgleichstock zum Erwerb eines LF 10/6	EUR
80.000,00-		0,00				0,00		0,00	80.000,00-	14.409,38-	
35.714,29		0,00		5.714,29		0,00		0,00	38.571,42-	1.537,00-	
100050000067	0	06.08.2012	Z002	01.08.2012	015/000			1000		Zuschuss für Anschaffung Feuerwehrfahrzeug	EUR
10.000,00-		0,00				0,00		0,00	10.000,00-	1.397,35-	
2.944,46		0,00		666,67		0,00		0,00	6.388,87-	249,39-	
100050000074	0	28.06.2013	Z002	01.06.2013	011/000			1000		Zuschuss Feuerwehrwesen für LF 10/6	EUR
18.000,00-		0,00				0,00		0,00	18.000,00-	2.003,18-	
5.863,63		0,00		1.636,36		0,00		0,00	10.500,01-	419,90-	
* Anlagenklasse A930 Zuw./Zus.f.bew.Verm.											EUR
260.363,52-		0,00				0,00		0,00	260.363,52-	23.161,81-	
180.090,20		0,00		10.160,18		0,00		0,00	70.113,14-	2.789,29-	
100050000012	0	01.01.1986	Z002	01.01.1986	050/000					ZUSCHUSS FEUERWEHRHAUS HOFSGRUND	EUR
51.384,83-		0,00				0,00		0,00	51.384,83-	6.235,39-	
31.109,65		0,00		1.067,11		0,00		0,00	19.208,07-	732,41-	
100050000023	0	29.10.2008	Z002	01.07.2008	050/000					ZUSCHUSS DRK OBERRIED ZUM GARAGENNEUBAU DRK/FEUERW	EUR
17.416,63-		0,00				0,00		0,00	17.416,63-	4.070,27-	
2.962,66		0,00		348,29		0,00		0,00	14.105,68-	529,78-	
* Anlagenklasse A940 Zuw./Zus.f.unb.Verm.											EUR
68.801,46-		0,00				0,00		0,00	68.801,46-	10.305,66-	
34.072,31		0,00		1.415,40		0,00		0,00	33.313,75-	1.262,19-	
** Unterabschnitt 1300 Feuerschutz											EUR
761.411,22		0,00				0,00		0,00	761.411,22	64.071,10	
562.293,00-		0,00		19.678,16-		0,00		0,00	179.440,06	7.019,55	
100010000086	0	01.01.1986	Z001	01.01.1986	999/000					SCHULHAUS OBERRIED OHNE GOLDBERGHALLE, FLST.NR. 13	EUR
73.799,87		0,00				0,00		0,00	73.799,87	19.165,86	
0,00		0,00		0,00		0,00		0,00	73.799,87	2.737,98	
100010000087	0	01.01.1986	Z001	01.01.1986	999/000					SCHULE ZASTLER, FLST.15/8, 3797 QM X 20,00 DM/QM	EUR
38.827,51		0,00				0,00		0,00	38.827,51	10.083,50	
0,00		0,00		0,00		0,00		0,00	38.827,51	1.440,50	
* Anlagenklasse A100 Grund/Boden bebaut											EUR
112.627,38		0,00				0,00		0,00	112.627,38	29.249,36	
0,00		0,00		0,00		0,00		0,00	112.627,38	4.178,48	
100010000029	0	01.01.1904	Z002	01.01.1904	050/000					SCHULHAUS OBERRIED, 2062 QM	EUR
187.092,06		0,00				0,00		0,00	187.092,06	0,00	
173.832,06-		0,00		0,00		0,00		0,00	13.260,00	0,00	
100010000030	0	01.01.1969	Z002	01.01.1969	050/000					SCHULHAUS ZASTLER	EUR
211.295,67		0,00				0,00		0,00	211.295,67	6.276,75	
202.494,56-		0,00		4.400,56-		0,00		0,00	4.400,55	244,89	

Buchungskreis 1000 Unterabschnitt 2110 Anlagenklasse A110

Anlage	UNr.	Aktivdatum	Absch	Normal-AfA	Dauer	Alt	Index	Werk	Kostenst.	Anlagenbezeichnung	Währg
kum AnschWert		kum Aufw				gek Aufw		Bew	AnschWert	WB-Wert	kum Zins
kum AfA		kum Aufw AfA		gek AfA		gek Aufw AfA		Bew	Wertber	Buchwert	gek Zins
100010000031	0	01.09.1993	Z002	01.07.1993	050/000					EINBAU WÄRMEDÄMMFENSTER SCHULE OBERRIED	EUR
53.744,92		0,00				0,00		0,00	0,00	53.744,92	5.131,37
36.291,33-		0,00		658,63-		0,00		0,00	0,00	16.794,96	635,31
100010000032	0	15.09.1997	Z002	01.07.1997	005/000					4 SONNENSCHUTZANLAGEN GRUNDSCHULE OBERRIED	EUR
9.403,80		0,00				0,00		0,00	0,00	9.403,80	0,00
9.402,80-		0,00		0,00		0,00		0,00	0,00	1,00	0,00
100010000033	0	21.09.1999	Z002	01.07.1999	010/000					BODENBELAG GRUNDSSCHULE ZASTLER	EUR
1.796,94		0,00				0,00		0,00	0,00	1.796,94	0,00
1.795,94-		0,00		0,00		0,00		0,00	0,00	1,00	0,00
100010000034	0	06.09.1999	Z002	01.07.1999	010/000					BODENBELAG IN 2 KLASSENZIMMER GRUNDSCHULE OBERRIED	EUR
12.870,87		0,00				0,00		0,00	0,00	12.870,87	0,00
12.869,87-		0,00		0,00		0,00		0,00	0,00	1,00	0,00
100010000038	0	11.12.2009	Z002	01.07.2009	050/000					ENERGETISCHE SANIERUNG SCHULHAUS OBERRIED	EUR
90.688,79		0,00				0,00		0,00	0,00	90.688,79	21.667,52
13.604,11-		0,00		1.813,76-		0,00		0,00	0,00	75.270,92	2.826,20
100010000039	0	23.12.2009	Z002	01.07.2009	050/000					UMBAU LEHRERZIMMER/WERKRAUM GRUNDSCHULE OBERRIED	EUR
99.873,37		0,00				0,00		0,00	0,00	99.873,37	23.858,89
14.867,21-		0,00		2.000,14-		0,00		0,00	0,00	83.006,02	3.116,63
100010000252	0	14.08.2014	Z002	01.08.2014	025/000			1000		Sanierung Toilettenanlage Schule Oberried	EUR
144.601,95		0,00				0,00		0,00	0,00	144.601,95	12.338,15
13.978,19-		0,00		5.784,08-		0,00		0,00	0,00	124.839,68	4.738,85
100010000504	0	13.06.2013	Z002	01.06.2013	030/000				92110000	Sanierung WC Anlage	EUR
35.153,00		0,00				0,00		0,00	0,00	35.153,00	2.617,72
2.569,67-		0,00		1.233,44-		0,00		0,00	0,00	31.349,89	1.185,96
* Anlagenklasse	A110			Betr.-u. Sondergebäude							EUR
846.521,37		0,00				0,00		0,00	0,00	846.521,37	71.890,40
481.705,74-		0,00		15.890,61-		0,00		0,00	0,00	348.925,02	12.747,84
100010000247	0	13.12.2013	Z002	01.12.2013	012/000			1000		Einbauschränk Michaelschule	EUR
985,44		0,00				0,00		0,00	0,00	985,44	98,25
253,20-		0,00		82,12-		0,00		0,00	0,00	650,12	25,64
100010000249	0	20.12.2013	Z002	01.12.2013	020/000			1000		SANIERUNG SCHULE ZASTLER	EUR
23.085,17		0,00				0,00		0,00	0,00	23.085,17	2.085,68
3.083,38-		0,00		1.182,37-		0,00		0,00	0,00	18.819,42	720,13
* Anlagenklasse	A120			Verwaltungsgebäude							EUR
24.070,61		0,00				0,00		0,00	0,00	24.070,61	2.183,93
3.336,58-		0,00		1.264,49-		0,00		0,00	0,00	19.469,54	745,77
100010000234	0	13.06.2012	Z002	01.06.2012	010/000			1000		Grundschule neues Klettergerüst	EUR
4.914,73		0,00				0,00		0,00	0,00	4.914,73	644,19
2.252,57-		0,00		491,48-		0,00		0,00	0,00	2.170,68	89,65
* Anlagenklasse	A150			Str., Wege, Pl.+Ausst.							EUR
4.914,73		0,00				0,00		0,00	0,00	4.914,73	644,19
2.252,57-		0,00		491,48-		0,00		0,00	0,00	2.170,68	89,65

Buchungskreis 1000 Unterabschnitt 2110 Anlagenklasse A200

Anlage	UNr.	Aktivdatum	Absch	Normal-AfA	Dauer	Alt	Index	Werk	Kostenst.	Anlagenbezeichnung	Währg
kum AnschWert		kum Aufw				gek Aufw		Bew	AnschWert	WB-Wert	kum Zins
kum AfA		kum Aufw AfA				gek AfA	gek Aufw AfA	Bew	Wertber	Buchwert	gek Zins
100010000035	0	30.09.2001	Z002	01.07.2001	025/000					EINBAU PELETTSCHEITZUNG/BIOGASANLAGE	EUR
240.937,08		0,00				0,00		0,00	0,00	240.937,08	32.647,09
149.071,50-		0,00		9.670,06-		0,00		0,00	0,00	82.195,52	3.228,83
100010000037	0	01.11.2005	Z002	01.07.2005	025/000					PELETTSCHEITZUNG	EUR
33.898,71		0,00				0,00		0,00	0,00	33.898,71	5.986,18
15.594,01-		0,00		1.355,90-		0,00		0,00	0,00	16.948,80	653,95
* Anlagenklasse A200 Techn.Anla/ Betr.v.											EUR
274.835,79		0,00				0,00		0,00	0,00	274.835,79	38.633,27
164.665,51-		0,00		11.025,96-		0,00		0,00	0,00	99.144,32	3.882,78
100010000036	0	01.04.2005	Z002	01.01.2005	033/000					KANALANSCHLUß SCHULHAUS ZASTLER	EUR
1.310,55		0,00				0,00		0,00	0,00	1.310,55	252,23
478,03-		0,00		39,64-		0,00		0,00	0,00	792,88	30,15
* Anlagenklasse A255 HA Abwasser											EUR
1.310,55		0,00				0,00		0,00	0,00	1.310,55	252,23
478,03-		0,00		39,64-		0,00		0,00	0,00	792,88	30,15
100030000078	0	01.01.1962	Z002	01.01.1962	010/000					EINBAUBÜCHERSCHRANK (BIBLIOTHEK)	EUR
789,95		0,00				0,00		0,00	0,00	789,95	0,00
788,95-		0,00		0,00		0,00		0,00	0,00	1,00	0,00
100030000079	0	01.01.1973	Z002	01.01.1973	010/000					TISCHE 35 ST. U.70 STÜHLE VS MÖBEL	EUR
3.579,04		0,00				0,00		0,00	0,00	3.579,04	0,00
3.578,04-		0,00		0,00		0,00		0,00	0,00	1,00	0,00
100030000080	0	01.01.1975	Z002	01.01.1975	010/000					VS MÖBEL 6 TISCHE GR.0-18, 6 TISCHE GR.2, 60 STÜHL	EUR
3.272,27		0,00				0,00		0,00	0,00	3.272,27	0,00
3.271,27-		0,00		0,00		0,00		0,00	0,00	1,00	0,00
100030000081	0	01.01.1977	Z002	01.01.1977	010/000					STAHLROHRKLAPPTISCHE 10 ST.	EUR
961,64		0,00				0,00		0,00	0,00	961,64	0,00
960,64-		0,00		0,00		0,00		0,00	0,00	1,00	0,00
100030000082	0	01.01.1977	Z002	01.01.1977	005/000					VERDUNKLUNGSGARDINEN	EUR
1.315,55		0,00				0,00		0,00	0,00	1.315,55	0,00
1.314,55-		0,00		0,00		0,00		0,00	0,00	1,00	0,00
100030000083	0	01.01.1978	Z002	01.01.1978	010/000					STAHLROHRKLAPPTISCHE 6 ST. (HILLER)	EUR
616,77		0,00				0,00		0,00	0,00	616,77	0,00
615,77-		0,00		0,00		0,00		0,00	0,00	1,00	0,00
100030000084	0	01.01.1979	Z002	01.01.1979	005/000					WEICHBODENMATTEN BRUGGER	EUR
558,33		0,00				0,00		0,00	0,00	558,33	0,00
557,33-		0,00		0,00		0,00		0,00	0,00	1,00	0,00
100030000085	0	01.01.1982	Z002	01.01.1982	010/000					RELIEF KARTE	EUR
859,76		0,00				0,00		0,00	0,00	859,76	0,00
858,76-		0,00		0,00		0,00		0,00	0,00	1,00	0,00
100030000086	0	27.04.1992	Z002	01.01.1992	010/000					WANDSCHRANK PAUSENHALLE 725 X267 X70 CM 24 TÜREN	EUR
5.393,30		0,00				0,00		0,00	0,00	5.393,30	0,00
5.392,30-		0,00		0,00		0,00		0,00	0,00	1,00	0,00

Buchungskreis 1000 Unterabschnitt 2110 Anlagenklasse A400

Anlage	UNr.	Aktivdatum	Absch	Normal-AfA	Dauer	Alt	Index	Werk	Kostenst.	Anlagenbezeichnung	Währg
kum AnschWert		kum Aufw				gek Aufw		Bew	AnschWert	WB-Wert	kum Zins
kum AfA		kum Aufw AfA		gek AfA		gek Aufw AfA		Bew Wertber	Buchwert	gek Zins	
100030000087	0	27.04.1995	Z002	01.01.1995	005/000					SECHSECK-TURNANLAGE NYLONNETZ /STAHL	EUR
1.893,90		0,00				0,00		0,00	1.893,90	0,00	
1.892,90-		0,00		0,00		0,00		0,00	1,00	0,00	
100030000088	0	16.03.1995	Z002	01.01.1995	005/000					SCHÜLERBARREN M.ROLLVORRICHTUNG	EUR
1.381,94		0,00				0,00		0,00	1.381,94	0,00	
1.380,94-		0,00		0,00		0,00		0,00	1,00	0,00	
100030000089	0	19.03.1997	Z002	01.01.1997	005/000					AUKAM KOMBINATION HOMBERG M. STAHLTAUNETZ	EUR
1.083,66		0,00				0,00		0,00	1.083,66	0,00	
1.082,66-		0,00		0,00		0,00		0,00	1,00	0,00	
100030000090	0	19.03.1997	Z002	01.01.1997	005/000					AUKAM KLETTERLAUBE 20 M. STAHLTAUNETZEN	EUR
2.179,86		0,00				0,00		0,00	2.179,86	0,00	
2.178,86-		0,00		0,00		0,00		0,00	1,00	0,00	
100030000091	0	25.11.1999	Z002	01.07.1999	005/000					SONNENSCHUTZANLAGE 180 X 240 CM	EUR
1.413,95		0,00				0,00		0,00	1.413,95	0,00	
1.412,95-		0,00		0,00		0,00		0,00	1,00	0,00	
100030000094	0	06.07.2000	Z002	01.07.2000	010/000					WANDVITRINE 120 CM BREIT GRAU GESTELL ALU SILBER	EUR
3.208,43		0,00				0,00		0,00	3.208,43	1,47	
3.208,43-		0,00		0,00		0,00		0,00	0,00	0,00	
100030000095	0	30.05.2001	Z002	01.01.2001	010/000					12 HOLZKUFENTISCHE/20 HOLZKUFENSTÜHE R 621/ R 6103	EUR
2.191,26		0,00				0,00		0,00	2.191,26	3,93	
2.191,26-		0,00		0,00		0,00		0,00	0,00	0,00	
100030000096	0	19.06.2001	Z002	01.07.2001	010/000					BUCHHE HOCHSCHRANK	EUR
1.244,91		0,00				0,00		0,00	1.244,91	5,06	
1.244,91-		0,00		0,00		0,00		0,00	0,00	0,00	
100030000097	0	01.11.2001	Z002	01.07.2001	010/000					PYLONENKLAPPTAFEL 342010 G	EUR
1.288,02		0,00				0,00		0,00	1.288,02	5,31	
1.288,02-		0,00		0,00		0,00		0,00	0,00	0,00	
100030000098	0	05.12.2005	Z002	01.01.2006	005/000					DATEN-VIDEO-PROJEKTOR (BEAMER) OPTOMA EP758 U. LED	EUR
2.000,32		0,00				0,00		0,00	2.000,32	7,42	
2.000,32-		0,00		0,00		0,00		0,00	0,00	0,00	
100030000100	0	13.03.2006	Z002	01.01.2006	005/000					KOPIERGERÄT KM-2550 MIT UNTERSCHRANK CB-410	EUR
3.626,54		0,00				0,00		0,00	3.626,54	13,39	
3.626,54-		0,00		0,00		0,00		0,00	0,00	0,00	
100030000103	0	31.12.2008	Z002	01.07.2008	005/000					MINI-TRAMPOLIN MIT SICHERHEITSMATTE	EUR
1.029,52		0,00				0,00		0,00	1.029,52	46,74	
1.029,52-		0,00		0,00		0,00		0,00	0,00	0,00	
100030000105	0	14.03.2008	Z002	01.01.2008	005/000					PYLONEN-KLAPPSCHIEBETAFEL	EUR
999,60		0,00				0,00		0,00	999,60	33,33	
999,60-		0,00		0,00		0,00		0,00	0,00	0,00	
100030000106	0	30.10.2009	Z002	01.07.2009	010/000					2 KOMBISCHRÄNKE/2 QUERROLLLADENSCHRÄNKE/1 SCHIEBET	EUR
3.028,82		0,00				0,00		0,00	3.028,82	471,72	
2.271,98-		0,00		302,74-		0,00		0,00	454,10	22,46	
100030000107	0	28.03.2009	Z002	01.01.2009	010/000					PYLONEN-KLAPPTAFEL	EUR
999,60		0,00				0,00		0,00	999,60	142,67	
799,83-		0,00		99,89-		0,00		0,00	99,88	5,56	

Buchungskreis 1000 Unterabschnitt 2110 Anlagenklasse A400

Anlage	UNr.	Aktivdatum	Absch	Normal-AfA	Dauer	Alt	Index	Werk	Kostenst.	Anlagenbezeichnung	Währg
kum AnschWert		kum Aufw				gek Aufw		Bew	AnschWert	WB-Wert	kum Zins
kum AfA		kum Aufw AfA		gek AfA		gek Aufw AfA		Bew Wertber	Buchwert		gek Zins
100030000133	0	15.12.2010	Z002	01.12.2010	015/000					Schreibtisch	EUR
919,87		0,00				0,00		0,00	0,00	919,87	165,50
373,06-		0,00		61,32-		0,00		0,00	0,00	485,49	19,15
100030000155	0	15.05.2012	Z002	01.05.2012	010/000			1000		Schiebetürenschränk Schule	EUR
503,31		0,00				0,00		0,00	0,00	503,31	66,80
234,87-		0,00		50,33-		0,00		0,00	0,00	218,11	9,03
100030000214	0	17.12.2014	Z002	01.12.2014	008/000			1000	92110000	Medium Bildleinwand	EUR
474,81		0,00				0,00		0,00	0,00	474,81	31,92
123,65-		0,00		59,35-		0,00		0,00	0,00	291,81	11,93
100030000215	0	24.11.2014	Z002	01.11.2014	004/000				92110000	Ausstattung für Experimentierraum	EUR
559,48		0,00				0,00		0,00	0,00	559,48	32,80
303,05-		0,00		139,87-		0,00		0,00	0,00	116,56	6,92
100030000230	0	20.01.2016	Z002	01.01.2016	010/000				90200000	RW 30 Professional Reiniger	EUR
3.072,60		0,00				0,00		0,00	0,00	3.072,60	108,29
307,26-		0,00		307,26-		0,00		0,00	0,00	2.458,08	96,89
100030000234	0	10.06.2016	Z002	01.06.2016	012/000					Schülerstühle Kernzeitbetreuung	EUR
879,00		0,00				0,00		0,00	0,00	879,00	18,56
42,73-		0,00		73,25-		0,00		0,00	0,00	763,02	29,67
* Anlagenklasse	A400			Betr-u.Geschäftsaus.							EUR
51.326,01		0,00				0,00		0,00	0,00	51.326,01	1.154,91
45.330,95-		0,00		1.094,01-		0,00		0,00	0,00	4.901,05	201,61
100030000104	0	13.11.2008	Z002	01.07.2008	005/000					YAMAHA PSR-S700 KEYBOARD	EUR
1.090,00		0,00				0,00		0,00	0,00	1.090,00	49,54
1.090,00-		0,00		0,00		0,00		0,00	0,00	0,00	0,00
* Anlagenklasse	A410			Musikinstrumente							EUR
1.090,00		0,00				0,00		0,00	0,00	1.090,00	49,54
1.090,00-		0,00		0,00		0,00		0,00	0,00	0,00	0,00
100030000092	0	15.06.1999	Z002	01.07.1999	005/000					TK ANLAGE T-CONCEPT XI 520	EUR
1.153,86		0,00				0,00		0,00	0,00	1.153,86	0,00
1.152,86-		0,00		0,00		0,00		0,00	0,00	1,00	0,00
100030000093	0	09.02.2000	Z002	01.01.2000	005/000					V7 WW OFFICE P IIII500/128 MB MIDI TOWER	EUR
1.304,82		0,00				0,00		0,00	0,00	1.304,82	0,00
1.303,82-		0,00		0,00		0,00		0,00	0,00	1,00	0,00
100030000099	0	20.02.2006	Z002	01.01.2006	005/000					ACER TRAVELMATE 2413LCXPH UND NON OSB MS OFFICE SM	EUR
1.384,37		0,00				0,00		0,00	0,00	1.384,37	5,12
1.384,37-		0,00		0,00		0,00		0,00	0,00	0,00	0,00
100030000101	0	20.12.2006	Z002	01.01.2007	005/000					FUJITSU COMPUTER ESPRIMO EDIT P2410 M. SCENICVIEW	EUR
983,60		0,00				0,00		0,00	0,00	983,60	14,55
983,60-		0,00		0,00		0,00		0,00	0,00	0,00	0,00
100030000102	0	15.10.2007	Z002	01.07.2007	005/000					MAXDATA PC FAVORIT 3000 I M12 T SELEKT	EUR
948,91		0,00				0,00		0,00	0,00	948,91	21,94
948,91-		0,00		0,00		0,00		0,00	0,00	0,00	0,00

Buchungskreis 1000 Unterabschnitt 2110 Anlagenklasse A450

Anlage	UNr.	Aktivdatum	Absch	Normal-AfA	Dauer	Alt	Index	Werk	Kostenst.	Anlagenbezeichnung	Währg
kum AnschWert		kum Aufw				gek Aufw		Bew	AnschWert	WB-Wert	kum Zins
kum AfA		kum Aufw AfA				gek AfA	gek Aufw AfA	Bew	Wertber	Buchwert	gek Zins
100030000148	0	15.11.2011	Z002	01.11.2011	005/000					PC Krogmann	EUR
1.410,51		0,00				0,00		0,00	0,00	1.410,51	130,82
1.410,51-		0,00				0,00		0,00	0,00	0,00	0,00
100030000156	0	10.07.2012	Z002	01.07.2012	007/000			1000		Kopierer Taskalfa 3500i	EUR
5.831,00		0,00				0,00		0,00	0,00	5.831,00	660,58
3.748,50-		0,00				833,00-		0,00	0,00	1.249,50	61,81
* Anlagenklasse A450 Telekomm.u.EDV EUR											
13.017,07		0,00				0,00		0,00	0,00	13.017,07	833,01
10.932,57-		0,00				833,00-		0,00	0,00	1.251,50	61,81
100050000024	0	27.04.1995	Z002	01.01.1995	005/000					ZUSCHUSS SPARKASSE HOCHSCHW. TURNGERÄTE GRUNDSCHUL	EUR
1.022,58-		0,00				0,00		0,00	0,00	1.022,58-	0,00
1.021,58		0,00				0,00		0,00	0,00	1,00-	0,00
100050000025	0	10.10.1997	Z002	01.07.1997	005/000					ZUSCHUSS SPARKASSE U. VOBA (VOBA 500,00) KLETTERLA	EUR
2.435,51-		0,00				0,00		0,00	0,00	2.435,51-	0,00
2.434,51		0,00				0,00		0,00	0,00	1,00-	0,00
* Anlagenklasse A930 Zuw./Zus.f.bew.Verm. EUR											
3.458,09-		0,00				0,00		0,00	0,00	3.458,09-	0,00
3.456,09		0,00				0,00		0,00	0,00	2,00-	0,00
100050000026	0	01.11.2005	Z002	01.07.2005	025/000					LANDESZUSCHUSS PELLETSHEIZUNG SCHULE ZASTLER	EUR
7.747,00-		0,00				0,00		0,00	0,00	7.747,00-	1.367,98-
3.563,96		0,00				309,85		0,00	0,00	3.873,19-	149,44-
100050000027	0	13.11.2009	Z002	01.07.2009	050/000					ZUSCHUSS ZUKUNFTSIVESTITIONSPROGR. ENERG. SANIERUN	EUR
61.979,00-		0,00				0,00		0,00	0,00	61.979,00-	14.603,90-
9.063,81		0,00				1.245,06		0,00	0,00	51.670,13-	1.940,06-
100050000068	0	20.08.2012	Z002	01.08.2012	010/000			1000		Zuschuss für neues Klettergerüst Schule Oberried	EUR
500,00-		0,00				0,00		0,00	0,00	500,00-	63,83-
220,83		0,00				50,00		0,00	0,00	229,17-	9,43-
* Anlagenklasse A940 Zuw./Zus.f.unb.Verm. EUR											
70.226,00-		0,00				0,00		0,00	0,00	70.226,00-	16.035,71-
12.848,60		0,00				1.604,91		0,00	0,00	55.772,49-	2.098,93-
** Unterabschnitt 2110 Grundschulen EUR											
1.256.029,42		0,00				0,00		0,00	0,00	1.256.029,42	128.855,13
693.487,26-		0,00				29.034,28-		0,00	0,00	533.507,88	19.839,16
100030000221	0	01.06.2015	Z002	01.06.2015	008/000			1000		Ausstattung Raum Kernzeitbetreuung	EUR
93,29		0,00				0,00		0,00	0,00	93,29	4,94
18,46-		0,00				11,66-		0,00	0,00	63,17	2,56
100030000224	0	19.05.2015	Z002	01.05.2015	012/000			92910000		Tisch und Bänke Mittagstisch Kernzeit	EUR
1.199,00		0,00				0,00		0,00	0,00	1.199,00	68,99
166,53-		0,00				99,92-		0,00	0,00	932,55	36,45

Buchungskreis 1000 Unterabschnitt 2910 Anlagenklasse A400

Anlage	UNr.	Aktivdatum	Absch	Normal-AfA	Dauer	Alt	Index	Werk	Kostenst.	Anlagenbezeichnung	Währg
kum AnschWert		kum Aufw				gek Aufw		Bew	AnschWert	WB-Wert	kum Zins
kum AfA		kum Aufw AfA				gek Aufw AfA		Bew	Wertber	Buchwert	gek Zins
100030000235	0	28.06.2016	Z002	01.06.2016	012/000				92910000	Sitzgelegenheit Außenbereich	EUR
498,95		0,00				0,00		0,00	0,00	498,95	10,54
24,25-		0,00				41,58-		0,00	0,00	433,12	16,84
* Anlagenklasse A400 Betr.-u.Geschäftsaus. EUR											
1.791,24		0,00				0,00		0,00	0,00	1.791,24	84,47
209,24-		0,00				153,16-		0,00	0,00	1.428,84	55,85
** Unterabschnitt 2910 Betreuungsangebote an Schulen EUR											
1.791,24		0,00				0,00		0,00	0,00	1.791,24	84,47
209,24-		0,00				153,16-		0,00	0,00	1.428,84	55,85
100010000088	0	01.01.1971	Z001	01.01.1971	999/000					SCHNIEDERLEHOF, FLST.NR. 114 U.116, 28.004 QM	EUR
70.164,58		0,00				0,00		0,00	0,00	70.164,58	18.221,77
0,00		0,00				0,00		0,00	0,00	70.164,58	2.603,11
* Anlagenklasse A100 Grund/Boden bebaut EUR											
70.164,58		0,00				0,00		0,00	0,00	70.164,58	18.221,77
0,00		0,00				0,00		0,00	0,00	70.164,58	2.603,11
100010000040	0	01.01.1998	Z002	01.01.1998	050/000					GEBÄUDEWERT HEIMATMUSEUM SCHNIDERLEHOF	EUR
186.621,54		0,00				0,00		0,00	0,00	186.621,54	33.440,25
70.919,78-		0,00				3.732,31-		0,00	0,00	111.969,45	4.223,30
* Anlagenklasse A110 Betr.-u.Sondergebäude EUR											
186.621,54		0,00				0,00		0,00	0,00	186.621,54	33.440,25
70.919,78-		0,00				3.732,31-		0,00	0,00	111.969,45	4.223,30
100010000228	0	31.05.2011	Z002	01.05.2011	050/000			1000		Mühle Zastler	EUR
1.199,45		0,00				0,00		0,00	0,00	1.199,45	237,87
135,94-		0,00				23,99-		0,00	0,00	1.039,52	39,01
* Anlagenklasse A160 Sonderbauwerke EUR											
1.199,45		0,00				0,00		0,00	0,00	1.199,45	237,87
135,94-		0,00				23,99-		0,00	0,00	1.039,52	39,01
100010000089	0	13.11.1998	Z001	01.07.1998	999/000					ANTEIL ENTWÄSSERUNGSKOSTEN SCHNIDERLEHOF	EUR
11.774,72		0,00				0,00		0,00	0,00	11.774,72	3.057,88
0,00		0,00				0,00		0,00	0,00	11.774,72	436,84
* Anlagenklasse A255 HA Abwasser EUR											
11.774,72		0,00				0,00		0,00	0,00	11.774,72	3.057,88
0,00		0,00				0,00		0,00	0,00	11.774,72	436,84
** Unterabschnitt 3400 Heimat- u. sonst. Kulturpflege EUR											
269.760,29		0,00				0,00		0,00	0,00	269.760,29	54.957,77
71.055,72-		0,00				3.756,30-		0,00	0,00	194.948,27	7.302,26

Buchungskreis 1000 Unterabschnitt 4310 Anlagenklasse A100

Anlage	UNr.	Aktivdatum	Absch	Normal-AfA	Dauer	Alt	Index	Werk	Kostenst.	Anlagenbezeichnung	Währg
kum AnschWert		kum Aufw				gef Aufw		Bew	AnschWert	WB-Wert	kum Zins
kum AfA		kum Aufw AfA		gef AfA		gef Aufw AfA		Bew Wertber	Buchwert	Buchwert	gef Zins
100010000238	0	01.07.2013	Z001	01.07.2013	050/000			1000		Seniorenwohnheim An der Brugga	EUR
38.496,87		0,00				0,00		0,00	0,00	38.496,87	4.998,81
0,00		0,00		0,00		0,00		0,00	0,00	38.496,87	1.428,23
* Anlagenklasse A100 Grund/Boden bebaut EUR											
38.496,87		0,00				0,00		0,00	0,00	38.496,87	4.998,81
0,00		0,00		0,00		0,00		0,00	0,00	38.496,87	1.428,23
100010000240	0	01.07.2013	Z002	01.07.2013	050/000			1000		Bestandsaufnahme Ursulinengelände	EUR
220.588,47		0,00				0,00		0,00	0,00	220.588,47	23.829,55
13.359,30-		0,00		4.456,54-		0,00		0,00	0,00	202.772,63	7.605,53
* Anlagenklasse A130 Wohngebäude EUR											
220.588,47		0,00				0,00		0,00	0,00	220.588,47	23.829,55
13.359,30-		0,00		4.456,54-		0,00		0,00	0,00	202.772,63	7.605,53
100050000332	0	01.04.2014	Z002	01.04.2014	020/000					LSP Zuweisung Soziale Einrichtung für Senioren	EUR
58.412,83-		0,00				0,00		0,00	0,00	58.412,83-	5.549,85-
8.031,76		0,00		2.920,64		0,00		0,00	0,00	47.460,43-	1.814,96-
* Anlagenklasse A940 Zuw./Zus.f.unb.Verm. EUR											
58.412,83-		0,00				0,00		0,00	0,00	58.412,83-	5.549,85-
8.031,76		0,00		2.920,64		0,00		0,00	0,00	47.460,43-	1.814,96-
** Unterabschnitt 4310 Soziale Einr. f. Ältere EUR											
200.672,51		0,00				0,00		0,00	0,00	200.672,51	23.278,51
5.327,54-		0,00		1.535,90-		0,00		0,00	0,00	193.809,07	7.218,80
100010000523	0	01.11.2017	Z002	01.11.2017	050/000					Flüchtlingsunterkunft Zastler Talstr. 29A - 29C	EUR
0,00		0,00				0,00		419.777,70	0,00	419.777,70	0,00
0,00		0,00		1.399,26-		0,00		0,00	0,00	418.378,44	2.591,30
* Anlagenklasse A130 Wohngebäude EUR											
0,00		0,00				0,00		419.777,70	0,00	419.777,70	0,00
0,00		0,00		1.399,26-		0,00		0,00	0,00	418.378,44	2.591,30
100040000009	0	28.10.2016	0000	01.10.2016	999/000					Schulhaus Zastler Umbau	EUR
73.932,96		0,00				0,00		73.932,96-	0,00	0,00	0,00
0,00		0,00		0,00		0,00		0,00	0,00	0,00	0,00
* Anlagenklasse A810 AiB EUR											
73.932,96		0,00				0,00		73.932,96-	0,00	0,00	0,00
0,00		0,00		0,00		0,00		0,00	0,00	0,00	0,00

Buchungskreis 1000 Unterabschnitt 4360 Anlagenklasse A940

Anlage	UNr.	Aktivdatum	Absch	Normal-AfA	Dauer	Alt	Index	Werk	Kostenst.	Anlagenbezeichnung	Währg
kum AnschWert		kum Aufw				gek Aufw		Bew	AnschWert	WB-Wert	kum Zins
kum AfA		kum Aufw AfA		gek AfA		gek Aufw AfA		Bew Wertber	Buchwert	Buchwert	gek Zins
100050000339	0	31.12.2017	Z002	01.12.2017	050/000					Flüchtlingsunterkunft Zastler Talstr. 29A - 29C	EUR
0,00		0,00				0,00		77.196,82-	77.196,82-	0,00	
0,00		0,00		128,66		0,00		0,00	77.068,16-	238,47-	
* Anlagenklasse A940 Zuw./Zus.f.unb.Verm.											
0,00		0,00				0,00		77.196,82-	77.196,82-	0,00	EUR
0,00		0,00		128,66		0,00		0,00	77.068,16-	238,47-	
** Unterabschnitt 4360 Soziale Einr. f. Aussiedler											
73.932,96		0,00				0,00		268.647,92	342.580,88	0,00	EUR
0,00		0,00		1.270,60-		0,00		0,00	341.310,28	2.352,83	
100010000130	0	18.08.2009	Z002	01.07.2009	010/000					SPIELKOMBINATION SECHSECKTURM	EUR
6.596,90		0,00				0,00		0,00	6.596,90	1.027,74	
4.947,96-		0,00		659,58-		0,00		0,00	989,36	48,94	
* Anlagenklasse A170 Grünfl.Aufw.u.Ausst.											
6.596,90		0,00				0,00		0,00	6.596,90	1.027,74	EUR
4.947,96-		0,00		659,58-		0,00		0,00	989,36	48,94	
100040000010	0	23.07.2016	Z001	01.07.2016	007/000					Sonnenschirme	EUR
997,58		0,00				0,00		0,00	997,58	18,51	
0,00		0,00		0,00		0,00		0,00	997,58	37,01	
100040000011	0	25.01.2017	Z001	01.01.2017	040/000					Kindergartenanbau Kleinkindgruppe 2015/2016	EUR
0,00		0,00				0,00		410.000,00	410.000,00	0,00	
0,00		0,00		0,00		0,00		0,00	410.000,00	15.211,00	
* Anlagenklasse A600 Immat.Vermögenswerte											
997,58		0,00				0,00		410.000,00	410.997,58	18,51	EUR
0,00		0,00		0,00		0,00		0,00	410.997,58	15.248,01	
100050000069	0	05.11.2012	Z002	01.11.2012	040/000			1000		Zuschuss für Sanierung Kindergarten	EUR
122.243,00-		0,00				0,00		0,00	122.243,00-	17.912,53-	
12.733,65		0,00		3.056,07		0,00		0,00	106.453,28-	4.006,11-	
100050000333	0	01.04.2014	Z002	01.04.2014	020/000					LSP Zuweisung Sanierung Kindergarten Oberried	EUR
32.195,79-		0,00				0,00		0,00	32.195,79-	3.058,95-	
4.426,92		0,00		1.609,79		0,00		0,00	26.159,08-	1.000,36-	
100050000334	0	06.10.2014	Z002	01.10.2014	040/000					Ausgleichstock Sanierung Kindergarten Oberried	EUR
40.000,00-		0,00				0,00		0,00	40.000,00-	3.245,10-	
2.250,00		0,00		1.000,00		0,00		0,00	36.750,00-	1.381,98-	
100050000336	0	18.01.2017	Z002	01.01.2017	040/000					Kindergartenanbau Kleinkindgruppe 2015/2016	EUR
0,00		0,00				0,00		0,00	0,00	0,00	
0,00		0,00		0,00		0,00		0,00	0,00	0,00	
100050000338	0	15.12.2017	Z002	01.12.2017	040/000					Ausgleichstock Anbau Kindergarten 2015-2016	EUR
0,00		0,00				0,00		112.000,00-	112.000,00-	0,00	
0,00		0,00		233,33		0,00		0,00	111.766,67-	345,91-	

Buchungskreis 1000 Unterabschnitt 4640 Anlagenklasse A940

Anlage	UNr.	Aktivdatum	Absch	Normal-AfA	Dauer	Alt	Index	Werk	Kostenst.	Anlagenbezeichnung	Währg
kum AnschWert		kum Aufw				gef Aufw		Bew	AnschWert	WB-Wert	kum Zins
kum AfA		kum Aufw AfA				gef AfA	gef Aufw AfA	Bew	Wertber	Buchwert	gef Zins
* Anlagenklasse A940 Zuw./Zus.f.unb.Verm. EUR											
194.438,79-		0,00				0,00		112.000,00-		306.438,79-	24.216,58-
19.410,57		0,00				5.899,19	0,00	0,00		281.129,03-	6.734,36-
** Unterabschnitt 4640 Tageseinrichtungen für Kinder EUR											
186.844,31-		0,00				0,00		298.000,00		111.155,69	23.170,33-
14.462,61		0,00				5.239,61	0,00	0,00		130.857,91	8.562,59
100010000496 0		13.10.2014	Z002	01.10.2014	025/000				95500000	Multifunktionsgebäude Nordic Center Notschrei	EUR
6.745,00		0,00				0,00		0,00		6.745,00	537,70
607,05-		0,00				269,80-	0,00	0,00		5.868,15	222,71
* Anlagenklasse A110 Betr-u.Sondergebäude EUR											
6.745,00		0,00				0,00		0,00		6.745,00	537,70
607,05-		0,00				269,80-	0,00	0,00		5.868,15	222,71
** Unterabschnitt 5500 Förderung des Sports EUR											
6.745,00		0,00				0,00		0,00		6.745,00	537,70
607,05-		0,00				269,80-	0,00	0,00		5.868,15	222,71
100010000090 0		01.01.1986	Z001	01.01.1986	999/000					GOLDBERGHALLE OHNE SCHULE, FLST.NR. 13, 2575 QM X	EUR
92.160,36		0,00				0,00		0,00		92.160,36	23.934,05
0,00		0,00				0,00		0,00		92.160,36	3.419,15
100010000091 0		01.01.1986	Z001	01.01.1986	999/000					SPORTPLATZ OBERRIED, STEINMATTE FLST.NR. 253, 4817	EUR
123.142,09		0,00				0,00		0,00		123.142,09	31.979,99
0,00		0,00				0,00		0,00		123.142,09	4.568,57
100010000092 0		01.01.1986	Z001	01.01.1986	999/000					PARKPLATZ U. SPORTANLAGE GOLDBERGHALLE/GRDST. ANTE	EUR
89.086,90		0,00				0,00		0,00		89.086,90	23.135,77
0,42-		0,00				0,00		0,00		89.086,48	3.305,11
* Anlagenklasse A100 Grund/Boden bebaut EUR											
304.389,35		0,00				0,00		0,00		304.389,35	79.049,81
0,42-		0,00				0,00		0,00		304.388,93	11.292,83
100010000041 0		01.01.1974	Z002	01.01.1974	050/000					GOLDBERGHALLE OBERRIED, FLST.NR.13	EUR
757.778,87		0,00				0,00		0,00		757.778,87	43.019,37
647.345,37-		0,00				15.776,21-	0,00	0,00		94.657,29	3.804,43
100010000042 0		13.12.2006	Z002	01.01.2007	050/000					SANIERUNG UND ERWEITERUNG GOLDBERGHALLE OBERRIED	EUR
2.285.815,28		0,00				0,00		0,00		2.285.815,28	529.597,39
396.809,90-		0,00				47.225,13-	0,00	0,00		1.841.780,25	69.206,07
100010000135 0		13.03.2001	Z001	01.01.2001	999/000					GEMEINDEHAUS HOFSGRUND/ PLANUNGSKOSTEN	EUR
3.231,01		0,00				0,00		0,00		3.231,01	839,09
0,00		0,00				0,00		0,00		3.231,01	119,87
* Anlagenklasse A110 Betr-u.Sondergebäude EUR											
3.046.825,16		0,00				0,00		0,00		3.046.825,16	573.455,85
1.044.155,27-		0,00				63.001,34-	0,00	0,00		1.939.668,55	73.130,37

Buchungskreis 1000 Unterabschnitt 5600 Anlagenklasse A150

Anlage	UNr.	Aktivdatum	Absch	Normal-AfA	Dauer	Alt	Index	Werk	Kostenst.	Anlagenbezeichnung	Währg
kum AnschWert		kum Aufw				gef Aufw		Bew	AnschWert	WB-Wert	kum Zins
kum AfA		kum Aufw AfA		gef AfA		gef Aufw AfA		Bew Wertber	Buchwert		gef Zins
100010000133	0	01.01.1986	Z002	01.01.1988	033/000					PARKPLATZ BEI DER GOLDBERGHALLE (BAUKOSTEN)	EUR
125.627,61		0,00				0,00		0,00	125.627,61	7.414,20	
110.401,43-		0,00		3.806,55-		0,00		0,00	11.419,63	494,28	
* Anlagenklasse A150 Str.,Wege,Pl.+Ausst. EUR											
125.627,61		0,00				0,00		0,00	125.627,61	7.414,20	
110.401,43-		0,00		3.806,55-		0,00		0,00	11.419,63	494,28	
100010000131	0	01.01.1975	Z002	01.01.1975	050/000					SPORTPLATZ OBERRIED STEINMATTE FLST.NR. 253	EUR
142.161,71		0,00				0,00		0,00	142.161,71	8.571,80	
119.200,63-		0,00		2.870,14-		0,00		0,00	20.090,94	798,61	
100010000132	0	01.01.1977	Z002	01.01.1977	050/000					RINDERMATTE SCHULHAUS	EUR
3.695,74		0,00				0,00		0,00	3.695,74	258,02	
2.959,87-		0,00		73,59-		0,00		0,00	662,28	25,94	
100010000134	0	01.08.1999	Z002	01.07.1999	020/000					KLEINSPIELFELD BEI DER GOLDBERGHALLE	EUR
86.647,61		0,00				0,00		0,00	86.647,61	6.749,63	
75.818,40-		0,00		4.331,68-		0,00		0,00	6.497,53	321,41	
100010000136	0	01.01.2008	Z002	01.01.2008	020/000					SANIERUNG SPORTPLATZ OBERRIED/PLANUNGSKOSTEN	EUR
5.469,07		0,00				0,00		0,00	5.469,07	1.144,14	
2.126,88-		0,00		303,84-		0,00		0,00	3.038,35	118,36	
100010000219	0	04.10.2010	Z002	01.10.2010	015/000					Sanierung Hartplatz Oberried (Kunstrasen)	EUR
342.798,84		0,00				0,00		0,00	342.798,84	62.926,80	
142.832,86-		0,00		22.853,25-		0,00		0,00	177.112,73	6.994,81	
100010000511	0	21.12.2015	Z002	01.12.2015	011/000			1000		Weichbodenmatten und Weichbodenwagen	EUR
1.409,94		0,00				0,00		0,00	1.409,94	53,87	
138,86-		0,00		128,18-		0,00		0,00	1.142,90	44,78	
* Anlagenklasse A210 Sportaufbauten EUR											
582.182,91		0,00				0,00		0,00	582.182,91	79.704,26	
343.077,50-		0,00		30.560,68-		0,00		0,00	208.544,73	8.303,91	
100020000055	0	01.01.1974	Z002	01.01.1974	010/000					FAHRAD-PARKER 2 STÜCK	EUR
597,60		0,00				0,00		0,00	597,60	0,00	
596,60-		0,00		0,00		0,00		0,00	1,00	0,00	
100020000056	0	09.06.1999	Z002	01.07.1999	005/000					KÄRCHER BR 530 SCHEUERSAUGMASCHINE	EUR
2.241,32		0,00				0,00		0,00	2.241,32	0,00	
2.240,32-		0,00		0,00		0,00		0,00	1,00	0,00	
100020000057	0	30.07.2005	Z002	01.07.2005	005/000					WEIDNER BODENREINIGUNGSAUTOMAT COMET 45 K	EUR
2.051,92		0,00				0,00		0,00	2.051,92	1,86	
2.051,92-		0,00		0,00		0,00		0,00	0,00	0,00	
100020000058	0	12.03.2008	Z002	01.01.2008	005/000					EINSCHLEIBENREINIGUNGSMASCHINE EM 17R	EUR
947,69		0,00				0,00		0,00	947,69	31,56	
947,69-		0,00		0,00		0,00		0,00	0,00	0,00	
100020000134	0	05.12.2011	Z002	01.12.2011	005/000					Scheuersaugmaschine BA 430 S	EUR
1.273,49		0,00				0,00		0,00	1.273,49	118,12	
1.273,49-		0,00		0,00		0,00		0,00	0,00	0,00	

Buchungskreis 1000 Unterabschnitt 5600 Anlagenklasse A300

Anlage	UNr.	Aktivdatum	Absch	Normal-AfA	Dauer	Alt	Index	Werk	Kostenst.	Anlagenbezeichnung	Währg
kum AnschWert		kum Aufw				gek Aufw		Bew	AnschWert	WB-Wert	kum Zins
kum AfA		kum Aufw AfA		gek AfA		gek Aufw AfA		Bew Wertber	Buchwert		gek Zins
* Anlagenklasse A300 Maschinen u. Geräte EUR											
7.112,02		0,00				0,00			0,00	7.112,02	151,54
7.110,02-		0,00		0,00		0,00			0,00	2,00	0,00
100030000108	0	01.01.1973	Z002	01.01.1973	010/000					GETRÄNKEBÜFFET MIT GLÄSERSCHRANK, KIRSCH, SPENDE RI	EUR
2.469,54		0,00				0,00			0,00	2.469,54	0,00
2.468,54-		0,00		0,00		0,00			0,00	1,00	0,00
100030000109	0	01.01.1973	Z002	01.01.1973	010/000					BESTUHLUNG 420 STÜHLE	EUR
13.502,86		0,00				0,00		0,00	0,00	13.502,86	0,00
13.501,86-		0,00		0,00		0,00		0,00	0,00	1,00	0,00
100030000110	0	01.01.1973	Z002	01.01.1973	010/000					TISCHE 70 STÜCK	EUR
6.081,20		0,00				0,00		0,00	0,00	6.081,20	0,00
6.080,20-		0,00		0,00		0,00		0,00	0,00	1,00	0,00
100030000111	0	01.01.1973	Z002	01.01.1973	004/000					KAFFEEMASCHINE ROWENTA	EUR
709,42		0,00				0,00		0,00	0,00	709,42	0,00
708,42-		0,00		0,00		0,00		0,00	0,00	1,00	0,00
100030000112	0	01.01.1986	Z002	01.01.1986	010/000					BESTUHLUNG MEHRZWECKRAUM GOLDBERGHALLE	EUR
2.356,26		0,00				0,00		0,00	0,00	2.356,26	0,00
2.355,26-		0,00		0,00		0,00		0,00	0,00	1,00	0,00
100030000113	0	09.10.1987	Z002	01.07.1987	004/000					SPORTGERÄTE FREIGELÄNDE GOLDBERGHALLE	EUR
2.124,35		0,00				0,00		0,00	0,00	2.124,35	0,00
2.123,35-		0,00		0,00		0,00		0,00	0,00	1,00	0,00
100030000114	0	07.10.1987	Z002	01.07.1987	004/000					DYWIDAG-TISCHTENNISTISCH, ALU-NETZ	EUR
982,49		0,00				0,00		0,00	0,00	982,49	0,00
981,49-		0,00		0,00		0,00		0,00	0,00	1,00	0,00
100030000115	0	01.05.1988	Z002	01.01.1988	004/000					GERÄTEKASTEN SPORTANLAGE GOLDBERGHALLE	EUR
1.010,01		0,00				0,00		0,00	0,00	1.010,01	0,00
1.009,01-		0,00		0,00		0,00		0,00	0,00	1,00	0,00
100030000116	0	13.03.1996	Z002	01.01.1996	010/000					BÜHNENVORHANG GOLDBERGHALLE	EUR
6.719,38		0,00				0,00		0,00	0,00	6.719,38	0,00
6.718,38-		0,00		0,00		0,00		0,00	0,00	1,00	0,00
100030000117	0	01.06.1999	Z002	01.01.1999	010/000					TURNBOCK GR. 1	EUR
590,46		0,00				0,00		0,00	0,00	590,46	0,00
589,46-		0,00		0,00		0,00		0,00	0,00	1,00	0,00
100030000118	0	01.10.2001	Z002	01.07.2001	010/000					DOPPELFELD-SPROSSENWAND AUS KIEFERNHOLZ	EUR
528,16		0,00				0,00		0,00	0,00	528,16	2,11
528,16-		0,00		0,00		0,00		0,00	0,00	0,00	0,00
100030000119	0	18.09.2009	Z002	01.07.2009	010/000					NEBENUHR NORMSTRICH 40X40 CM	EUR
664,71		0,00				0,00		0,00	0,00	664,71	103,32
498,92-		0,00		66,32-		0,00		0,00	0,00	99,47	4,92
100030000120	0	30.03.2009	Z002	01.01.2009	010/000					ALU ALLZWECKLEITER	EUR
613,48		0,00				0,00		0,00	0,00	613,48	87,45
491,03-		0,00		61,23-		0,00		0,00	0,00	61,22	3,41
100030000149	0	04.10.2011	Z002	01.10.2011	010/000					Flügeltürenschränk	EUR
2.804,36		0,00				0,00		0,00	0,00	2.804,36	402,84
1.472,29-		0,00		280,44-		0,00		0,00	0,00	1.051,63	44,22

Buchungskreis	Unterabschnitt	Anlagenklasse									
1000	5600	A400									
Anlage	UNr.	Aktivdatum	Absch	Normal-AfA	Dauer	Alt	Index	Werk	Kostenst.	Anlagenbezeichnung	Währg
kum AnschWert		kum Aufw				gep Aufw		Bew	AnschWert	WB-Wert	kum Zins
kum AfA		kum Aufw AfA		gep AfA		gep Aufw AfA		Bew	Wertber	Buchwert	gep Zins
* Anlagenklasse A400 Betr.-u.Geschäftsaus. EUR											
41.156,68		0,00				0,00			0,00	41.156,68	595,72
39.526,37-		0,00		407,99-		0,00			0,00	1.222,32	52,55
100050000028	0	01.01.1986	Z002	01.01.1986	020/000					ZUSCHUSS LAND SPORTPLATZ HINTER DER GOLDBERGHALLE	EUR
21.985,55-		0,00				0,00			0,00	21.985,55-	0,00
21.984,55		0,00		0,00		0,00			0,00	1,00-	0,00
100050000029	0	01.01.1999	Z002	01.01.2000	020/000					KLEINSPIELFELD HINTER DER GOLDBERGHALLE, ERSATZ VE	EUR
27.038,14-		0,00				0,00			0,00	27.038,14-	2.281,74-
22.983,04		0,00		1.351,70		0,00			0,00	2.703,40-	125,37-
100050000030	0	13.11.2008	Z002	01.07.2008	050/000					ZUSCHUSS LANDESSANIERUNGSPROGRAMM SANIERUNG GOLDBE	EUR
470.110,32-		0,00				0,00			0,00	470.110,32-	110.777,66-
75.145,48		0,00		9.517,23		0,00			0,00	385.447,61-	14.476,65-
100050000031	0	10.11.2008	Z002	01.07.2008	050/000					ZUSCHUSS KULTUSMINISTERIUM SANIERUNG GOLDBERGHALLE	EUR
150.000,00-		0,00				0,00			0,00	150.000,00-	35.413,47-
24.243,03		0,00		3.030,29		0,00			0,00	122.726,68-	4.609,37-
100050000032	0	17.11.2008	Z002	01.07.2008	050/000					ZUSCHUSS AUSGLEICHSTOCK SANIERUNG GOLDBERGHALLE	EUR
550.000,00-		0,00				0,00			0,00	550.000,00-	128.292,33-
85.150,07		0,00		11.201,20		0,00			0,00	453.648,73-	17.038,15-
100050000058	0	20.12.2010	Z002	01.12.2010	015/000					Zuschuss Sportstättenbauförderung Sanierung	EUR
0,00		0,00				0,00			0,00	0,00	0,00
0,00		0,00		0,00		0,00			0,00	0,00	0,00
100050000059	0	20.12.2010	Z002	01.12.2010	015/000					Zuschuss Sportstättenbauförderung Sanierung	EUR
104.000,00-		0,00				0,00			0,00	104.000,00-	18.712,34-
42.177,76		0,00		6.933,34		0,00			0,00	54.888,90-	2.164,99-
100050000061	0	07.12.2011	Z002	01.12.2011	020/000			1000		Zuweisung vom Land, LSP	EUR
15.094,48-		0,00				0,00			0,00	15.094,48-	2.484,92-
3.836,50		0,00		754,72		0,00			0,00	10.503,26-	403,67-
* Anlagenklasse A940 Zuw./Zus.f.unb.Verm. EUR											
1.338.228,49-		0,00				0,00			0,00	1.338.228,49-	297.962,46-
275.520,43		0,00		32.788,48		0,00			0,00	1.029.919,58-	38.818,20-
** Unterabschnitt 5600 Sportplätze, Turnhalle EUR											
2.769.065,24		0,00				0,00			0,00	2.769.065,24	442.408,92
1.268.750,58-		0,00		64.988,08-		0,00			0,00	1.435.326,58	54.455,74
100010000137	0	01.01.1990	Z001	01.01.1990	999/000					DORFSANIERUNG OBERRIED I, KERNORT	EUR
9.334,72		0,00				0,00			0,00	9.334,72	2.424,24
0,00		0,00		0,00		0,00			0,00	9.334,72	346,32
100010000138	0	31.12.2007	Z001	01.07.2007	999/000					DORFSANIERUNG OBERRIED II, SANIERUNG ORTSMITTE OBE	EUR
57.325,69		0,00				0,00		2.976,20		60.301,89	10.153,36
0,00		0,00		0,00		0,00		0,00		60.301,89	2.153,96
* Anlagenklasse A110 Betr.-u.Sondergebäude EUR											
66.660,41		0,00				0,00		2.976,20		69.636,61	12.577,60
0,00		0,00		0,00		0,00		0,00		69.636,61	2.500,28

Buchungskreis	Unterabschnitt	Anlagenklasse									
1000	6150	A940									
Anlage	UNr.	Aktivdatum	Absch	Normal-AfA	Dauer	Alt	Index	Werk	Kostenst.	Anlagenbezeichnung	Währg
kum AnschWert		kum Aufw				gef Aufw		Bew	AnschWert	WB-Wert	kum Zins
kum AfA		kum Aufw AfA				gef AfA	gef Aufw AfA	Bew	Wertber	Buchwert	gef Zins
100050000033	0	27.11.2009	0000	01.07.2009	999/000					Zuschuss Landessanierungsprogramm Ortsmitte	EUR
44.843,00-		0,00					0,00		0,00	44.843,00-	0,00
0,00		0,00			0,00		0,00		0,00	44.843,00-	0,00
100050000062	0	07.12.2011	Z002	01.12.2011	020/000			1000		Zuweisung vom Land, LSP	EUR
6.419,13-		0,00					0,00		0,00	6.419,13-	1.056,74-
1.631,55		0,00		320,96			0,00		0,00	4.466,62-	171,67-
100050000066	0	31.12.2012	Z002	01.12.2012	010/000			1000		Dorfsanierung	EUR
3.166,88		0,00					0,00		0,00	3.166,88	287,84
1.048,30-		0,00		358,07-			0,00		0,00	1.760,51	71,96
100050000331	0	01.04.2014	Z002	01.04.2014	020/000					LSP Zuweisung Dorfsanierung	EUR
9.282,38-		0,00					0,00		0,00	9.282,38-	881,92-
1.276,33		0,00		464,12			0,00		0,00	7.541,93-	288,42-
* Anlagenklasse	A940			Zuw./Zus.f.unb.Verm.							EUR
57.377,63-		0,00					0,00		0,00	57.377,63-	1.650,82-
1.859,58		0,00		427,01			0,00		0,00	55.091,04-	388,13-
** Unterabschnitt	6150			Stadtsanierung							EUR
9.282,78		0,00					0,00	2.976,20		12.258,98	10.926,78
1.859,58		0,00		427,01			0,00	0,00		14.545,57	2.112,15
100040000002	0	01.01.1987	Z001	01.01.1987	999/000					BETEILIGUNG GEM.WOHNUNGSBAUGEN.,FREIBURG	EUR
1.022,58		0,00					0,00		0,00	1.022,58	265,58
0,00		0,00		0,00			0,00		0,00	1.022,58	37,94
* Anlagenklasse	A500			Beteiligungen							EUR
1.022,58		0,00					0,00		0,00	1.022,58	265,58
0,00		0,00		0,00			0,00		0,00	1.022,58	37,94
** Unterabschnitt	6200			Wohnungsbauförderung/Finanzanl.							EUR
1.022,58		0,00					0,00		0,00	1.022,58	265,58
0,00		0,00		0,00			0,00		0,00	1.022,58	37,94
100010000254	0	28.08.2014	Z001	01.08.2014	050/000			1000		Wendeschleife Bergwachthütte Hofsgrund	EUR
7.402,16		0,00					0,00		0,00	7.402,16	663,67
0,00		0,00		0,00			0,00		0,00	7.402,16	274,62
* Anlagenklasse	A000			Unb. Grundstücke/Re.							EUR
7.402,16		0,00					0,00		0,00	7.402,16	663,67
0,00		0,00		0,00			0,00		0,00	7.402,16	274,62
100010000093	0	01.01.1986	Z001	01.01.1986	999/000					STRÄßEN, WEGE, PLÄTZE, 42915 QM X 7,00 DM	EUR
153.594,64		0,00					0,00		0,00	153.594,64	39.888,52
0,00		0,00		0,00			0,00		0,00	153.594,64	5.698,36

Buchungskreis 1000 Unterabschnitt 6300 Anlagenklasse A100

Anlage	UNr.	Aktivdatum	Absch	Normal-AfA	Dauer	Alt	Index	Werk	Kostenst.	Anlagenbezeichnung	Währg
kum AnschWert		kum Aufw				gek Aufw		Bew	AnschWert	WB-Wert	kum Zins
kum AfA		kum Aufw AfA				gek AfA	gek Aufw AfA	Bew	Wertber	Buchwert	gek Zins
100010000094	0	01.01.1986	Z001	01.01.1986	999/000					STRASSEN, WEGE, PLÄTZE, 66554 QM X 7,00 DM	EUR
238.199,74		0,00				0,00		0,00	0,00	238.199,74	61.860,47
0,10-		0,00				0,00		0,00	0,00	238.199,64	8.837,21
100010000095	0	01.01.1986	Z001	01.01.1986	999/000					STRASSEN, WEGE, PLÄTZE, 14594 QM X 7,00 DM	EUR
52.232,56		0,00				0,00		0,00	0,00	52.232,56	13.564,81
0,00		0,00				0,00		0,00	0,00	52.232,56	1.937,83
100010000096	0	01.01.1986	Z001	01.01.1986	999/000					STRASSEN, WEGE, 9123 QM X 7,00 DM	EUR
32.651,61		0,00				0,00		0,00	0,00	32.651,61	8.479,59
0,00		0,00				0,00		0,00	0,00	32.651,61	1.211,37
100010000097	0	16.12.1987	Z001	01.07.1987	999/000					STRASSENGRUNDSTÜCK FLST.NR. 34/114 801 QM	EUR
2.891,87		0,00				0,00		0,00	0,00	2.891,87	751,03
0,00		0,00				0,00		0,00	0,00	2.891,87	107,29
100010000098	0	14.08.1992	Z001	01.07.1992	999/000					FLST.NR. 7/100 HAUPTSTR. 5 QM X 10,00 DM	EUR
25,56		0,00				0,00		0,00	0,00	25,56	6,65
0,00		0,00				0,00		0,00	0,00	25,56	0,95
100010000099	0	18.08.1992	Z001	01.07.1992	999/000					FLST.NR. 7/101 HAUPTSTR. 14 QM X 10,00 DM	EUR
71,58		0,00				0,00		0,00	0,00	71,58	18,62
0,00		0,00				0,00		0,00	0,00	71,58	2,66
100010000100	0	12.07.1993	Z001	01.07.1993	999/000					FLST.NR. 238/1 133 QM X 3,00	EUR
204,01		0,00				0,00		0,00	0,00	204,01	52,99
0,00		0,00				0,00		0,00	0,00	204,01	7,57
100010000101	0	25.09.1996	Z001	01.07.1996	999/000					FLST.NR. 135/106 79 QM X 3,00	EUR
121,18		0,00				0,00		0,00	0,00	121,18	31,50
0,00		0,00				0,00		0,00	0,00	121,18	4,50
100010000102	0	14.05.1998	Z001	01.01.1998	999/000					FLST.NR. 6 U. 6/2 42 QM X 20,00	EUR
429,49		0,00				0,00		0,00	0,00	429,49	111,51
0,00		0,00				0,00		0,00	0,00	429,49	15,93
100010000103	0	25.11.1998	Z001	01.07.1998	999/000					STRASSENGRUNDSTÜCKE WINTERHALTERHOF II	EUR
5.416,90		0,00				0,00		0,00	0,00	5.416,90	1.406,79
0,00		0,00				0,00		0,00	0,00	5.416,90	200,97
100010000104	0	01.07.2001	Z001	01.07.2001	999/000					INDUSTRIEGEBIET IM BRÜHL STRASSE U. GRÜNFLÄCHEN, FL	EUR
205.089,41		0,00				0,00		0,00	0,00	205.089,41	53.261,74
0,00		0,00				0,00		0,00	0,00	205.089,41	7.608,82
100010000105	0	01.06.2004	Z001	01.01.2004	999/000					GRUNDERWERB GEH-UND RADWEG OBERRIED/ZASTLER	EUR
3.889,87		0,00				0,00		0,00	0,00	3.889,87	1.010,17
0,00		0,00				0,00		0,00	0,00	3.889,87	144,31
* Anlagenklasse		A100			Grund/Boden bebaut						EUR
694.818,42		0,00				0,00		0,00	0,00	694.818,42	180.444,39
0,10-		0,00				0,00		0,00	0,00	694.818,32	25.777,77
100010000172	0	01.01.1987	Z002	01.01.1987	010/000					BUSWARTEHÄUSCHEN 2 STÜCK, HOFSGRUND	EUR
12.695,85		0,00				0,00		0,00	0,00	12.695,85	0,00
12.694,85-		0,00				0,00		0,00	0,00	1,00	0,00

Buchungskreis 1000 Unterabschnitt 6300 Anlagenklasse A110

Anlage	UNr.	Aktivdatum	Absch	Normal-AfA	Dauer	Alt	Index	Werk	Kostenst.	Anlagenbezeichnung	Währg
kum AnschWert		kum Aufw				gek Aufw		Bew	AnschWert	WB-Wert	kum Zins
kum AfA		kum Aufw AfA		gek AfA		gek Aufw AfA		Bew Wertber	Buchwert	gek Zins	
100010000207	0	26.06.2000	Z002	01.07.2000	020/000					BUSWARTEHÄUSCHEN OBERRIED	EUR
4.865,34		0,00				0,00		0,00	4.865,34	441,14	
4.016,01-		0,00		242,67-		0,00		0,00	606,66	27,01	
100010000498	0	18.12.2014	Z002	01.12.2014	020/000					BUSWARTEHÄUSCHEN WEILERSBACH U. GEROLDSTAL	EUR
6.716,43		0,00				0,00		0,00	6.716,43	494,16	
699,97-		0,00		335,80-		0,00		0,00	5.680,66	216,98	
* Anlagenklasse	A110			Betr-u.Sondergebäude							EUR
24.277,62		0,00				0,00		0,00	24.277,62	935,30	
17.410,83-		0,00		578,47-		0,00		0,00	6.288,32	243,99	
100010000158	0	01.01.1974	Z002	01.01.1975	033/000					STRÄßEN, WEGE, PLÄTZE	EUR
219.822,34		0,00				0,00		0,00	219.822,34	0,00	
219.821,34-		0,00		0,00		0,00		0,00	1,00	0,00	
100010000159	0	01.01.1974	Z002	01.01.1978	033/000					GEMEINDESTRÄßEN	EUR
77.367,95		0,00				0,00		0,00	77.367,95	0,02	
77.367,95-		0,00		0,00		0,00		0,00	0,00	0,00	
100010000160	0	01.01.1977	Z002	01.01.1977	033/000					GEMEINDESTRÄßEN	EUR
221.766,45		0,00				0,00		0,00	221.766,45	0,00	
221.765,45-		0,00		0,00		0,00		0,00	1,00	0,00	
100010000161	0	01.01.1978	Z002	01.01.1978	033/000					GEMEINDESTRÄßEN OBERRIED	EUR
487.447,66		0,00				0,00		0,00	487.447,66	0,02	
487.447,66-		0,00		0,00		0,00		0,00	0,00	0,00	
100010000163	0	01.01.1978	Z002	01.01.1978	033/000					PARKPLATZ FEUERWEHRHAUS, WEHRLEHOFSTR.	EUR
8.684,81		0,00				0,00		0,00	8.684,81	5,14	
8.684,81-		0,00		0,00		0,00		0,00	0,00	0,00	
100010000164	0	01.01.1978	Z002	01.01.1978	033/000					WEHRLEHOFSTRASSE/FEUERWEHRHAUS	EUR
3.981,73		0,00				0,00		0,00	3.981,73	2,36	
3.981,73-		0,00		0,00		0,00		0,00	0,00	0,00	
100010000165	0	01.01.1980	Z002	01.01.1982	033/000					WINTERHALTERHOF	EUR
165.288,87		0,00				0,00		0,00	165.288,87	2.760,98	
165.288,87-		0,00		0,00		0,00		0,00	0,00	0,00	
100010000166	0	01.01.1981	Z002	01.01.1981	033/000					WENDEPLATZ SCHULE ST.WILHELM	EUR
4.995,93		0,00				0,00		0,00	4.995,93	44,52	
4.995,93-		0,00		0,00		0,00		0,00	0,00	0,00	
100010000167	0	01.01.1982	Z002	01.01.1982	033/000					VOGELSANG	EUR
62.937,59		0,00				0,00		0,00	62.937,59	1.113,93	
62.937,59-		0,00		0,00		0,00		0,00	0,00	0,00	
100010000168	0	01.01.1982	Z002	01.01.1982	033/000					OBERTALSTRASSE	EUR
38.565,55		0,00				0,00		0,00	38.565,55	607,42	
38.565,55-		0,00		0,00		0,00		0,00	0,00	0,00	
100010000169	0	01.01.1982	Z002	01.01.1989	033/000					RADWEG- UND FUßWEG NACH KIRCHZARTEN	EUR
205.315,11		0,00				0,00		0,00	205.315,11	13.732,91	
174.209,29-		0,00		6.221,16-		0,00		0,00	24.884,66	1.038,62	

Buchungskreis 1000 Unterabschnitt 6300 Anlagenklasse A150

Anlage	UNr.	Aktivdatum	Absch	Normal-AfA	Dauer	Alt	Index	Werk	Kostenst.	Anlagenbezeichnung	Währg
kum AnschWert		kum Aufw				gek Aufw		Bew	AnschWert	WB-Wert	kum Zins
kum AfA		kum Aufw AfA				gek AfA	gek Aufw AfA	Bew	Wertber	Buchwert	gek Zins
100010000170	0	01.01.1983	Z002	01.01.1988	033/000					STRASSENBAU MAIERHOF ST.WILHELM	EUR
56.149,43		0,00						0,00	0,00	56.149,43	3.335,78
49.298,89-		0,00		1.712,64-		0,00		0,00	0,00	5.137,90	222,39
100010000171	0	01.01.1986	Z002	01.01.1989	033/000					AUSBAU L 126 C HOFSGRUND	EUR
110.536,13		0,00						0,00	0,00	110.536,13	7.392,20
93.792,38-		0,00		3.348,75-		0,00		0,00	0,00	13.395,00	559,07
100010000173	0	01.01.1987	Z002	01.01.1987	033/000					AUSBAU FELDBERGSTRASSE	EUR
831.986,21		0,00						0,00	0,00	831.986,21	48.530,79
745.737,41-		0,00		28.749,60-		0,00		0,00	0,00	57.499,20	2.666,53
100010000174	0	01.01.1987	Z002	01.01.1991	033/000					STRASSENBAU GEROLDSTALSTR.	EUR
312.422,03		0,00						0,00	0,00	312.422,03	25.846,06
246.073,55-		0,00		9.478,35-		0,00		0,00	0,00	56.870,13	2.285,71
100010000175	0	01.04.1988	Z002	01.01.1988	033/000					INNERORTSSANIERUNG HOFSGRUND	EUR
378.171,30		0,00						0,00	0,00	378.171,30	24.348,45
328.168,04-		0,00		12.500,82-		0,00		0,00	0,00	37.502,44	1.623,23
100010000176	0	01.07.1988	Z002	01.07.1988	033/000					GEHWEG HAUPTSTR.OBERRIED B.SCHNEEBAUERNHOF	EUR
84.271,64		0,00						0,00	0,00	84.271,64	5.638,61
72.058,64-		0,00		2.714,00-		0,00		0,00	0,00	9.499,00	402,76
100010000177	0	01.10.1990	Z002	01.07.1990	033/000					DORFSTR. 1 HOFSGRUND STRAßENEINLAUF	EUR
1.010,25		0,00						0,00	0,00	1.010,25	78,68
813,33-		0,00		30,30-		0,00		0,00	0,00	166,62	6,74
100010000178	0	19.10.1993	Z002	01.07.1993	033/000					STRASSENBAU HAUSACKER AMSELWEG	EUR
144.614,18		0,00						0,00	0,00	144.614,18	15.590,83
100.743,18-		0,00		4.618,00-		0,00		0,00	0,00	39.253,00	1.541,95
100010000179	0	01.12.1996	Z002	01.07.1996	033/000					STRASSENBAU NEUBAUGEBIET SCHWÖRERHOF	EUR
138.953,73		0,00						0,00	0,00	138.953,73	17.858,63
85.230,03-		0,00		4.297,90-		0,00		0,00	0,00	49.425,80	1.913,42
100010000180	0	01.12.1996	Z002	01.07.1996	033/000					STRASSENBAU WINTERHALTERHOF	EUR
441.574,46		0,00						0,00	0,00	441.574,46	61.053,95
257.907,15-		0,00		14.693,38-		0,00		0,00	0,00	168.973,93	6.541,50
100010000181	0	28.07.1999	Z002	01.07.2001	033/000					STRASSENBAU GEWERBEGEBIET OBERRIED	EUR
520.253,53		0,00						0,00	0,00	520.253,53	85.975,69
244.372,08-		0,00		15.764,65-		0,00		0,00	0,00	260.116,80	9.942,77
100010000182	0	26.07.1999	Z002	01.07.1999	033/000					STRASSENBAU SÄGEWEG U. NEUHAUSWEG HOFSGRUND	EUR
21.560,47		0,00						0,00	0,00	21.560,47	3.222,66
11.437,24-		0,00		653,11-		0,00		0,00	0,00	9.470,12	363,46
100010000183	0	04.11.2004	Z002	01.01.2005	050/000					NEUBAU BRÜCKE WEILERSBACH/SCHÜTZEN	EUR
70.473,13		0,00						0,00	0,00	70.473,13	15.498,60
15.827,42-		0,00		1.438,05-		0,00		0,00	0,00	53.207,66	2.000,68
100010000184	0	05.04.2005	Z002	01.01.2005	033/000					STRASSENBAU ST.WILHELM MAIERHOF III	EUR
15.613,58		0,00						0,00	0,00	15.613,58	3.178,60
5.122,57-		0,00		499,57-		0,00		0,00	0,00	9.991,44	379,95
100010000185	0	18.12.2007	Z002	01.07.2007	050/000					NEUBAU IBRECHTENBRÜCKE	EUR
43.975,79		0,00						0,00	0,00	43.975,79	10.052,92
8.345,18-		0,00		879,77-		0,00		0,00	0,00	34.750,84	1.305,58

Buchungskreis 1000 Unterabschnitt 6300 Anlagenklasse A150

Anlage	UNr.	Aktivdatum	Absch	Normal-AfA	Dauer	Alt	Index	Werk	Kostenst.	Anlagenbezeichnung	Währg
kum AnschWert		kum Aufw				gef Aufw		Bew	AnschWert	WB-Wert	kum Zins
kum AfA		kum Aufw AfA				gef AfA	gef Aufw AfA	Bew	Wertber	Buchwert	gef Zins
100010000206	0	01.01.1974	Z002	01.01.1974	004/000					OMNIBUSHALTESTELLE	EUR
153,39		0,00						0,00	0,00	153,39	0,00
152,39-		0,00				0,00		0,00		1,00	0,00
100010000507	0	06.08.2015	Z002	01.08.2015	060/000					Schulhaus-Brücke St. Wilhelm Sanierung	EUR
13.824,34		0,00						0,00	0,00	13.824,34	718,01
326,41-		0,00		230,41-		0,00		0,00	0,00	13.267,52	496,50
100010000508	0	11.08.2015	Z002	01.08.2015	015/000					Signalanlage	EUR
6.782,41		0,00						0,00	0,00	6.782,41	339,64
640,56-		0,00		452,16-		0,00		0,00	0,00	5.689,69	219,48
100010000510	0	27.10.2015	Z002	01.10.2015	040/000			1000		Sanierung Gemeindestraßen	EUR
26.404,97		0,00						0,00	0,00	26.404,97	1.205,40
825,15-		0,00		660,12-		0,00		0,00	0,00	24.919,70	936,77
100010000512	0	22.06.2016	0000	01.06.2016	099/000					Breitbandausbau Markterkundung	EUR
3.163,35		0,00						0,00	0,00	3.163,35	0,00
0,00		0,00		0,00		0,00		0,00	0,00	3.163,35	0,00
* Anlagenklasse A150 Str.,Wege,Pl.+Ausst.											EUR
4.718.068,31		0,00						0,00	0,00	4.718.068,31	348.132,80
3.731.937,77-		0,00		108.942,74-		0,00		0,00	0,00	877.187,80	34.447,11
100010000162	0	01.01.1978	Z002	01.01.1978	033/000					FRIEDHOF SMAUER/SCHAUKASTEN	EUR
15.864,36		0,00						0,00	0,00	15.864,36	9,91
15.864,36-		0,00		0,00		0,00		0,00	0,00	0,00	0,00
* Anlagenklasse A190 So.b.Grdst./Geb./A.											EUR
15.864,36		0,00						0,00	0,00	15.864,36	9,91
15.864,36-		0,00		0,00		0,00		0,00	0,00	0,00	0,00
100020000059	0	01.01.1980	Z002	01.01.1980	004/000					BOMAG DOPPELVIBRATIONSWALZE TYP BW 75 S	EUR
2.888,80		0,00						0,00	0,00	2.888,80	0,00
2.887,80-		0,00		0,00		0,00		0,00	0,00	1,00	0,00
100020000060	0	01.01.1983	Z002	01.01.1983	005/000					MAUS TEERSPRITZMASCHINE 89A1200	EUR
3.286,68		0,00						0,00	0,00	3.286,68	0,00
3.285,68-		0,00		0,00		0,00		0,00	0,00	1,00	0,00
* Anlagenklasse A300 Maschinen u. Geräte											EUR
6.175,48		0,00						0,00	0,00	6.175,48	0,00
6.173,48-		0,00		0,00		0,00		0,00	0,00	2,00	0,00
100050000034	0	01.01.1986	Z002	01.01.1986	033/000					ERSCHLIEßUNGSBEITRÄGE, ST.WILHELM	EUR
19.560,56-		0,00						0,00	0,00	19.560,56-	939,40-
18.245,23		0,00		657,67		0,00		0,00	0,00	657,66-	36,60-
100050000035	0	01.01.1988	Z002	01.01.1988	033/000					ERSCHLIEßUNGSBEITRÄGE ST.WILHELM MAIERHOF	EUR
65.454,02-		0,00						0,00	0,00	65.454,02-	4.836,62-
55.521,28		0,00		2.483,19		0,00		0,00	0,00	7.449,55-	322,44-

Buchungskreis 1000 Unterabschnitt 6300 Anlagenklasse A900

Anlage	UNr.	Aktivdatum	Absch	Normal-AfA	Dauer	Alt	Index	Werk	Kostenst.	Anlagenbezeichnung	Währg
kum AnschWert		kum Aufw				gek Aufw		Bew	AnschWert	WB-Wert	kum Zins
kum AfA		kum Aufw AfA				gek AfA	gek Aufw AfA	Bew	Wertber	Buchwert	gek Zins
100050000036	0	01.06.1993	Z002	01.01.1993	033/000					ERSCHLIEßUNGSBEITRÄGE HAUSACKER AMSELWEG	EUR
110.374,76-		0,00				0,00		0,00	110.374,76-	10.856,67-	
80.275,39		0,00		3.344,37		0,00		0,00	26.755,00-	1.054,65-	
100050000037	0	01.10.1995	Z002	01.07.1995	033/000					ERSCHLIEßUNGSBEITRÄGE AM VOGELSANG 2. BAUABSCHNITT	EUR
24.610,45-		0,00				0,00		0,00	24.610,45-	2.904,15-	
16.037,03		0,00		745,51		0,00		0,00	7.827,91-	304,24-	
100050000038	0	01.09.1996	Z002	01.07.1996	033/000					ERSCHLIEßUNGSBEITRÄGE NEUBAUGEBIET SCHWÖRERHOF	EUR
185.112,30-		0,00				0,00		0,00	185.112,30-	23.306,83-	
114.998,86		0,00		5.609,08		0,00		0,00	64.504,36-	2.497,16-	
100050000039	0	25.03.1998	Z002	01.07.1998	033/000					ERSCHLIEßUNGSBEITRÄGE WINTERHALTERHOF	EUR
368.545,25-		0,00				0,00		0,00	368.545,25-	52.716,22-	
205.026,37		0,00		11.277,16		0,00		0,00	152.241,72-	5.857,36-	
100050000040	0	01.11.2001	Z002	01.07.2001	033/000					ERSCHLIEßUNGSBEITRÄGE GEWERBEGEBIET	EUR
655.226,57-		0,00				0,00		0,00	655.226,57-	108.979,40-	
305.530,12		0,00		19.982,65		0,00		0,00	329.713,80-	12.603,06-	
* Anlagenklasse		A900		Erschließungsbeitrag							EUR
1.428.883,91-		0,00				0,00		0,00	1.428.883,91-	204.539,29-	
795.634,28		0,00		44.099,63		0,00		0,00	589.150,00-	22.675,51-	
100050000041	0	01.01.1986	Z002	01.01.1986	033/000					ZUSCHUSS AUSGLEICHSTOCK HOFSGRUND L 126 C AUSBAU	EUR
16.361,34-		0,00				0,00		0,00	16.361,34-	786,07-	
15.260,67		0,00		550,34		0,00		0,00	550,33-	30,63-	
100050000042	0	01.01.1987	Z002	01.01.1988	033/000					ZUSCHUSS VOM LAND FÜR RADWEG KIRCHZARTEN L 126	EUR
128.904,82-		0,00				0,00		0,00	128.904,82-	7.627,76-	
113.240,08		0,00		3.916,19		0,00		0,00	11.748,55-	508,52-	
100050000043	0	25.08.1989	Z002	01.07.1989	033/000					FAG ZUWEISUNG GEHWEG L 126 C HOFSGRUND	EUR
54.382,36-		0,00				0,00		0,00	54.382,36-	3.850,37-	
45.321,88		0,00		1.647,36		0,00		0,00	7.413,12-	305,59-	
100050000044	0	30.11.1989	Z002	01.07.1989	033/000					FAG ZUWEISUNG FELDBERGSTR. ST.WILHELM	EUR
521.514,99-		0,00				0,00		0,00	521.514,99-	37.416,06-	
433.469,67		0,00		16.008,24		0,00		0,00	72.037,08-	2.969,53-	
100050000045	0	31.10.1989	Z002	01.07.1989	033/000					FAG ZUWEISUNG HAUPTSTR. GEHWEG SCHNEEBAUER	EUR
39.363,85-		0,00				0,00		0,00	39.363,85-	2.846,83-	
32.664,85		0,00		1.218,00		0,00		0,00	5.481,00-	225,94-	
100050000046	0	23.08.1989	Z002	01.07.1989	033/000					ZUWEISUNG LAND INNERORTSSANIERUNG HOFSGRUND	EUR
135.338,96-		0,00				0,00		0,00	135.338,96-	9.583,49-	
112.787,64		0,00		4.100,24		0,00		0,00	18.451,08-	760,59-	
100050000047	0	30.08.1989	Z002	01.07.1989	033/000					ZUSCHUSS AUSGLEICHSTOCK FELDBERGSTR. ST.WILHELM	EUR
36.301,72-		0,00				0,00		0,00	36.301,72-	2.569,14-	
30.256,12		0,00		1.099,20		0,00		0,00	4.946,40-	203,90-	
100050000048	0	01.06.1990	Z002	01.01.1990	033/000					FAG ZUSCHUSS GEROLDSTALST. OBERRIED	EUR
171.229,82-		0,00				0,00		0,00	171.229,82-	14.770,07-	
135.309,65		0,00		5.986,70		0,00		0,00	29.933,47-	1.221,59-	

Buchungskreis 1000 Unterabschnitt 6300 Anlagenklasse A940

Anlage	UNr.	Aktivdatum	Absch	Normal-AfA	Dauer	Alt	Index	Werk	Kostenst.	Anlagenbezeichnung	Währg
kum AnschWert		kum Aufw				gef Aufw		Bew	AnschWert	WB-Wert	kum Zins
kum AfA		kum Aufw AfA				gef AfA	gef Aufw AfA	Bew	Wertber	Buchwert	gef Zins
100050000049	0	24.10.2006	Z002	01.07.2006	050/000					ZUSCHUSS AUSGLEICHSTOCK NEUBAU BRÜCKE WEILERSBACH/	EUR
25.000,00-		0,00				0,00		0,00	0,00	25.000,00-	5.583,55-
5.250,00		0,00		500,00		0,00		0,00	0,00	19.250,00-	723,45-
* Anlagenklasse A940 Zuw./Zus.f.unb.Verm.											
1.128.397,86-		0,00				0,00		0,00	0,00	1.128.397,86-	85.033,34-
923.560,56		0,00		35.026,27		0,00		0,00	0,00	169.811,03-	6.949,74-
** Unterabschnitt 6300 Gemeindestrassen											
2.909.324,58		0,00				0,00		0,00	0,00	2.909.324,58	240.613,44
2.052.191,70-		0,00		30.395,31-		0,00		0,00	0,00	826.737,57	31.118,24
100010000515	0	14.12.2016	Z002	01.12.2016	014/000					Arbeitskorb Typ RAK	EUR
593,81		0,00				0,00		0,00	0,00	593,81	1,83
3,53-		0,00		42,42-		0,00		0,00	0,00	547,86	21,11
* Anlagenklasse A150 Str.,Wege,Pl.+Ausst.											
593,81		0,00				0,00		0,00	0,00	593,81	1,83
3,53-		0,00		42,42-		0,00		0,00	0,00	547,86	21,11
100010000139	0	01.01.1975	Z002	01.01.1978	020/000					STRÄßENBELEUCHTUNG HOFSGRUND	EUR
38.895,51		0,00				0,00		0,00	0,00	38.895,51	0,00
38.894,51-		0,00		0,00		0,00		0,00	0,00	1,00	0,00
100010000140	0	01.01.1976	Z002	01.01.1976	020/000					STRÄßENBELEUCHTUNG OBERRIED	EUR
19.959,64		0,00				0,00		0,00	0,00	19.959,64	0,00
19.958,64-		0,00		0,00		0,00		0,00	0,00	1,00	0,00
100010000141	0	01.01.1976	Z002	01.01.1976	020/000					STRÄßENBELEUCHTUNG ZASTLER	EUR
24.176,89		0,00				0,00		0,00	0,00	24.176,89	0,00
24.175,89-		0,00		0,00		0,00		0,00	0,00	1,00	0,00
100010000142	0	01.01.1977	Z002	01.01.1977	020/000					STRÄßENBELEUCHTUNG ST.WILHELM	EUR
10.551,70		0,00				0,00		0,00	0,00	10.551,70	0,00
10.550,70-		0,00		0,00		0,00		0,00	0,00	1,00	0,00
100010000143	0	01.01.1987	Z002	01.07.1987	020/000					STRÄßENBELEUCHTUNG FLAMMWEG	EUR
4.792,03		0,00				0,00		0,00	0,00	4.792,03	0,00
4.791,03-		0,00		0,00		0,00		0,00	0,00	1,00	0,00
100010000144	0	01.06.1988	Z002	01.01.1988	020/000					STRÄßENBELEUCHTUNG WEILERSBACH	EUR
3.563,25		0,00				0,00		0,00	0,00	3.563,25	0,00
3.562,25-		0,00		0,00		0,00		0,00	0,00	1,00	0,00
100010000145	0	03.08.1989	Z002	01.07.1989	020/000					STRÄßENBELEUCHTUNG GEHWEG HAUPTSTR.SCHNEEBAUERNHOF	EUR
3.193,72		0,00				0,00		0,00	0,00	3.193,72	0,00
3.192,72-		0,00		0,00		0,00		0,00	0,00	1,00	0,00
100010000146	0	21.09.1993	Z002	01.07.1993	033/000					STRÄßENBELEUCHTUNG HAUSACKER	EUR
6.880,20		0,00				0,00		0,00	0,00	6.880,20	710,01
4.882,30-		0,00		210,31-		0,00		0,00	0,00	1.787,59	70,22

Buchungskreis 1000 Unterabschnitt 6700 Anlagenklasse A155

Anlage	UNr.	Aktivdatum	Absch	Normal-AfA	Dauer	Alt	Index	Werk	Kostenst.	Anlagenbezeichnung	Währg
kum AnschWert		kum Aufw				gek Aufw		Bew	AnschWert	WB-Wert	kum Zins
kum AfA		kum Aufw AfA				gek AfA	gek Aufw AfA	Bew	Wertber	Buchwert	gek Zins
100010000147	0	03.08.1993	Z002	01.07.1993	020/000					STRAßENBELEUCHTUNG VOGELSANG 2	EUR
451,90		0,00				0,00		0,00	0,00	451,90	4,61
451,90-		0,00				0,00		0,00	0,00	0,00	0,00
100010000148	0	01.12.1996	Z002	01.07.1996	020/000					STRAßENBELEUCHTUNG NEUBAUGEBIET SCHWÖRERHOF	EUR
3.271,20		0,00				0,00		0,00	0,00	3.271,20	127,69
3.271,20-		0,00				0,00		0,00	0,00	0,00	0,00
100010000149	0	21.12.1998	Z002	01.01.1999	020/000					STRAßENBELEUCHTUNG WINTERHALTERHOF II	EUR
8.864,52		0,00				0,00		0,00	0,00	8.864,52	632,12
7.979,41-		0,00				442,56-		0,00	0,00	442,55	24,63
100010000150	0	20.11.2001	Z002	01.07.2001	020/000					STRAßENBELEUCHTUNG GEWERBEGBIET	EUR
12.586,90		0,00				0,00		0,00	0,00	12.586,90	1.315,03
9.738,60-		0,00				632,96-		0,00	0,00	2.215,34	93,93
100010000151	0	01.08.2004	Z002	01.07.2004	020/000					STRAßENBELEUCHTUNG ST. WILHELM MAIERHOF 3	EUR
204,22		0,00				0,00		0,00	0,00	204,22	28,17
130,24-		0,00				9,86-		0,00	0,00	64,12	2,56
100010000152	0	11.12.2007	Z002	01.07.2007	020/000					STRAßENBELEUCHTUNG RADWEG ZASTLER	EUR
29.276,12		0,00				0,00		0,00	0,00	29.276,12	5.417,35
13.631,12-		0,00				1.490,00-		0,00	0,00	14.155,00	552,79
100010000514	0	29.11.2016	Z002	01.01.2017	020/000			1000		STRAßENBELEUCHTUNG OBERRIED	EUR
4.693,36		0,00				0,00		0,00	0,00	4.693,36	0,00
0,00		0,00				234,67-		0,00	0,00	4.458,69	0,00
* Anlagenklasse	A155									elektrotechn. Anl.	EUR
171.361,16		0,00				0,00		0,00	0,00	171.361,16	8.234,98
145.210,51-		0,00				3.020,36-		0,00	0,00	23.130,29	744,13
** Unterabschnitt	6700									Straßenbeleuchtung	EUR
171.954,97		0,00				0,00		0,00	0,00	171.954,97	8.236,81
145.214,04-		0,00				3.062,78-		0,00	0,00	23.678,15	765,24
100010000043	0	01.01.1983	Z002	01.01.1983	050/000					GARAGENGEBÄUDE SCHNEEFRÄSE OV HOFSGRUND	EUR
95.584,99		0,00				0,00		0,00	0,00	95.584,99	10.446,02
62.581,17-		0,00				2.062,74-		0,00	0,00	30.941,08	1.186,18
* Anlagenklasse	A110									Betr-u.Sondergebäude	EUR
95.584,99		0,00				0,00		0,00	0,00	95.584,99	10.446,02
62.581,17-		0,00				2.062,74-		0,00	0,00	30.941,08	1.186,18
100020000061	0	01.01.1987	Z002	01.01.1987	020/000					DIESEL TANK 2000 L FÜR SCHNEEFRÄSE	EUR
1.014,91		0,00				0,00		0,00	0,00	1.014,91	0,00
1.013,91-		0,00				0,00		0,00	0,00	1,00	0,00
100020000062	0	01.12.1990	Z002	01.07.1990	005/000					MÜNDLER RÄUMSCHILD 42 M FÜR WINTEREINSATZ KLEINSCH	EUR
1.242,39		0,00				0,00		0,00	0,00	1.242,39	0,00
1.241,39-		0,00				0,00		0,00	0,00	1,00	0,00

Buchungskreis 1000 Unterabschnitt 6750 Anlagenklasse A300

Anlage	UNr.	Aktivdatum	Absch	Normal-AfA	Dauer	Alt	Index	Werk	Kostenst.	Anlagenbezeichnung	Währg
kum AnschWert		kum Aufw				gek Aufw		Bew	AnschWert	WB-Wert	kum Zins
kum AfA		kum Aufw AfA				gek AfA	gek Aufw AfA	Bew	Wertber	Buchwert	gek Zins
100020000063	0	01.09.1992	Z002	01.07.1992	005/000					SCHMIDT SILO STREUAUTOMAT TYP SST 20 WZ	EUR
15.346,83		0,00				0,00		0,00	0,00	15.346,83	0,00
15.345,83-		0,00				0,00		0,00	0,00	1,00	0,00
100020000064	0	01.02.1997	Z002	01.01.1997	005/000					SATZ ROTOGRIIP RUD SCHLEUDERSCHNEEKETTEN	EUR
2.659,93		0,00				0,00		0,00	0,00	2.659,93	0,00
2.658,93-		0,00				0,00		0,00	0,00	1,00	0,00
100020000065	0	01.02.1997	Z002	01.01.1997	005/000					SCHNEEPFLUG SCHMIDT E 1	EUR
3.437,16		0,00				0,00		0,00	0,00	3.437,16	0,00
3.436,16-		0,00				0,00		0,00	0,00	1,00	0,00
100020000066	0	03.11.1998	Z002	01.07.1998	005/000					SCHMIDT SILO-STREUAUTOMAT TYP SST 12 WZ	EUR
11.328,18		0,00				0,00		0,00	0,00	11.328,18	0,00
11.327,18-		0,00				0,00		0,00	0,00	1,00	0,00
100020000067	0	07.10.1999	Z002	01.07.1999	005/000					SCHMIDT MEHRSCHAR SCHNEEPFLUG TYP VECTOR MSL 30	EUR
9.590,40		0,00				0,00		0,00	0,00	9.590,40	0,00
9.589,40-		0,00				0,00		0,00	0,00	1,00	0,00
100020000068	0	01.12.2004	Z002	01.07.2004	005/000					LSB HOCHKIPPSCHAUFEL BML-NR. 20020	EUR
5.911,36		0,00				0,00		0,00	0,00	5.911,36	0,00
5.910,36-		0,00				0,00		0,00	0,00	1,00	0,00
100020000130	0	08.12.2010	Z002	01.12.2010	009/000					Schneeketten König-DR für Radlader	EUR
1.128,12		0,00				0,00		0,00	0,00	1.128,12	168,56
762,53-		0,00			125,35-	0,00		0,00	0,00	240,24	11,24
* Anlagenklasse	A300				Maschinen u. Geräte						EUR
51.659,28		0,00				0,00		0,00	0,00	51.659,28	168,56
51.285,69-		0,00			125,35-	0,00		0,00	0,00	248,24	11,24
100030000157	0	14.12.2012	Z002	01.12.2012	025/000			1000		Wechselsilo - Streugut	EUR
12.311,74		0,00				0,00		0,00	0,00	12.311,74	1.712,82
2.010,92-		0,00			492,47-	0,00		0,00	0,00	9.808,35	373,03
* Anlagenklasse	A400				Betr-u.Geschäftsaus.						EUR
12.311,74		0,00				0,00		0,00	0,00	12.311,74	1.712,82
2.010,92-		0,00			492,47-	0,00		0,00	0,00	9.808,35	373,03
** Unterabschnitt	6750				Straßenreinigung/Winterdienst						EUR
159.556,01		0,00				0,00		0,00	0,00	159.556,01	12.327,40
115.877,78-		0,00			2.680,56-	0,00		0,00	0,00	40.997,67	1.570,45
100010000239	0	02.07.2013	Z002	01.04.2012	050/000			1000		Einrichtung Urnengräber	EUR
6.259,68		0,00				0,00		0,00	0,00	6.259,68	747,56
429,47-		0,00			128,84-	0,00		0,00	0,00	5.701,37	213,91
100010000246	0	05.12.2013	Z001	01.12.2013	050/000			1000		Einrichtung Grabkammern Friedhof Oberried	EUR
137.719,45		0,00				0,00		137.719,45-	0,00	0,00	11.824,03
0,00		0,00			0,00	0,00		0,00	0,00	0,00	0,00

Buchungskreis 1000 Unterabschnitt 7500 Anlagenklasse A000

Anlage	UNr.	Aktivdatum	Absch	Normal-AfA	Dauer	Alt	Index	Werk	Kostenst.	Anlagenbezeichnung	Währg
kum AnschWert		kum Aufw				gek Aufw		Bew	AnschWert	WB-Wert	kum Zins
kum AfA		kum Aufw AfA				gek AfA	gek Aufw AfA	Bew	Wertber	Buchwert	gek Zins
* Anlagenklasse A000 Unb. Grundstücke/Re. EUR											
143.979,13		0,00				0,00		137.719,45-		6.259,68	12.571,59
429,47-		0,00				128,84-	0,00	0,00		5.701,37	213,91
100010000011 0	01.01.1986	Z001	01.01.1986	999/000						FRIEDHOF OBERRIED 3093 QM	EUR
11.069,98		0,00				0,00		0,00		11.069,98	2.874,90
0,00		0,00				0,00		0,00		11.069,98	410,70
100010000012 0	01.01.1986	Z001	01.01.1986	999/000						FRIEDHOF HOFSGRUND 1268 QM X 5,00 DM/QM	EUR
3.241,59		0,00				0,00		0,00		3.241,59	841,82
0,00		0,00				0,00		0,00		3.241,59	120,26
* Anlagenklasse A100 Grund/Boden bebaut EUR											
14.311,57		0,00				0,00		0,00		14.311,57	3.716,72
0,00		0,00				0,00		0,00		14.311,57	530,96
100010000016 0	14.10.2008	Z002	01.07.2008	010/000						BLOCKHAUS P 5	EUR
5.342,86		0,00				0,00		0,00		5.342,86	693,40
4.541,86-		0,00				534,00-	0,00	0,00		267,00	19,81
* Anlagenklasse A110 Betr.-u.Sondergebäude EUR											
5.342,86		0,00				0,00		0,00		5.342,86	693,40
4.541,86-		0,00				534,00-	0,00	0,00		267,00	19,81
100010000235 0	27.04.2012	Z002	01.04.2012	050/000				1000		Einrichtung Urnengräber	EUR
36.819,84		0,00				0,00		0,00		36.819,84	4.639,90
2.660,04-		0,00				754,91-	0,00	0,00		33.404,89	1.253,32
* Anlagenklasse A150 Str.,Wege,Pl.+Ausst. EUR											
36.819,84		0,00				0,00		0,00		36.819,84	4.639,90
2.660,04-		0,00				754,91-	0,00	0,00		33.404,89	1.253,32
100010000013 0	01.01.1982	Z002	01.01.1982	050/000						FRIEDHOF OBERRIED	EUR
21.706,01		0,00				0,00		0,00		21.706,01	2.122,25
15.080,12-		0,00				441,73-	0,00	0,00		6.184,16	237,63
100010000014 0	01.09.1991	Z002	01.07.1991	050/000						FRIEDHOFSErWEITERUNG HOFSGRUND	EUR
43.612,01		0,00				0,00		0,00		43.612,01	6.341,99
22.244,13-		0,00				872,16-	0,00	0,00		20.495,72	776,57
100010000015 0	13.09.1999	Z002	01.01.2002	050/000						FRIEDHOFSErWEITERUNG OBERRIED	EUR
456.626,86		0,00				0,00		0,00		456.626,86	89.842,59
133.338,90-		0,00				9.236,80-	0,00	0,00		314.051,16	11.822,64
100010000225 0	28.12.2011	Z002	01.12.2011	030/000				1000		Friedhofskonzept	EUR
8.175,30		0,00				0,00		0,00		8.175,30	1.411,19
1.385,26-		0,00				272,51-	0,00	0,00		6.517,53	246,86
100010000522 0	01.01.2017	Z002	01.01.2017	050/000						Einrichtung Grabkammern Friedhof Oberried	EUR
0,00		0,00				0,00		137.719,45		137.719,45	0,00
0,00		0,00				2.754,39-	0,00	0,00		134.965,06	5.058,30

Buchungskreis 1000 Unterabschnitt 7500 Anlagenklasse A190

Anlage	UNr.	Aktivdatum	Absch	Normal-AfA	Dauer	Alt	Index	Werk	Kostenst.	Anlagenbezeichnung	Währg
kum AnschWert		kum Aufw				gef Aufw		Bew	AnschWert	WB-Wert	kum Zins
kum AfA		kum Aufw AfA		gef AfA		gef Aufw AfA		Bew	Wertber	Buchwert	gef Zins
* Anlagenklasse A190 So.b.Grdst./Geb./A. EUR											
530.120,18		0,00				0,00		137.719,45		667.839,63	99.718,02
172.048,41-		0,00		13.577,59-		0,00		0,00		482.213,63	18.142,00
100020000069	0	01.08.1995	Z002	01.07.1995	005/000					ABSETZMULDE TYP AM 5,5 D GESCHLOSSEN FA NAU	EUR
1.008,40		0,00				0,00		0,00		1.008,40	0,00
1.007,40-		0,00		0,00		0,00		0,00		1,00	0,00
100020000070	0	01.08.1995	Z002	01.07.1995	005/000					NAU ABSETZMULDE TYP AM 5,5 OFFENER AUFBAU	EUR
679,95		0,00				0,00		0,00		679,95	0,00
678,95-		0,00		0,00		0,00		0,00		1,00	0,00
100020000071	0	30.08.1999	Z002	01.07.1999	005/000					1 GRABVERBAU M.GRABVERSCHALUNG U.GRABLAUFROSTE	EUR
1.624,78		0,00				0,00		0,00		1.624,78	0,00
1.623,78-		0,00		0,00		0,00		0,00		1,00	0,00
100020000072	0	27.01.2000	Z002	01.01.2000	005/000					ECONOMIC 2075 ALU ERDCONTAINER A.ROLLBAHNEN	EUR
5.243,91		0,00				0,00		0,00		5.243,91	0,00
5.242,91-		0,00		0,00		0,00		0,00		1,00	0,00
100020000073	0	21.08.2006	Z002	01.07.2006	005/000					STIHL ERDBOHRGERÄT BT 360 MIT BOHRER	EUR
2.106,32		0,00				0,00		0,00		2.106,32	17,50
2.106,32-		0,00		0,00		0,00		0,00		0,00	0,00
100020000074	0	17.01.2007	Z002	01.01.2007	005/000					STIHL FREISCHNEIDER FS480 MIT ZUBEHÖR	EUR
945,04		0,00				0,00		0,00		945,04	14,03
945,04-		0,00		0,00		0,00		0,00		0,00	0,00
100020000131	0	20.04.2010	Z002	01.04.2010	005/000					Rasenmäher mit Grasfangkorb	EUR
1.600,01		0,00				0,00		0,00		1.600,01	148,40
1.600,01-		0,00		0,00		0,00		0,00		0,00	0,00
100020000157	0	21.03.2013	Z002	01.03.2013	010/000			97500000		Kombihammer - Bauhof	EUR
1.821,49		0,00				0,00		0,00		1.821,49	209,40
698,24-		0,00		182,15-		0,00		0,00		941,10	38,29
* Anlagenklasse A300 Maschinen u. Geräte EUR											
15.029,90		0,00				0,00		0,00		15.029,90	389,33
13.902,65-		0,00		182,15-		0,00		0,00		945,10	38,29
100020000076	0	15.07.2008	Z002	01.07.2008	005/000					OPEL COMBO 1,7CDTI	EUR
15.073,01		0,00				0,00		0,00		15.073,01	684,96
15.073,01-		0,00		0,00		0,00		0,00		0,00	0,00
* Anlagenklasse A350 PKW EUR											
15.073,01		0,00				0,00		0,00		15.073,01	684,96
15.073,01-		0,00		0,00		0,00		0,00		0,00	0,00
100020000075	0	15.08.2008	Z002	01.07.2008	005/000					ALU-ANHÄNGER TYP HA 132513	EUR
1.324,99		0,00				0,00		0,00		1.324,99	60,13
1.324,99-		0,00		0,00		0,00		0,00		0,00	0,00

Buchungskreis 1000 Unterabschnitt 7500 Anlagenklasse A370

Anlage	UNr.	Aktivdatum	Absch	Normal-AfA	Dauer	Alt	Index	Werk	Kostenst.	Anlagenbezeichnung	Währg
kum AnschWert		kum Aufw				gef Aufw		Bew	AnschWert	WB-Wert	kum Zins
kum AfA		kum Aufw AfA		gef AfA		gef Aufw AfA		Bew Wertber	Buchwert	Buchwert	gef Zins
100020000168	0	08.06.2016	Z002	01.06.2016	009/000					Borer-Bagger	EUR
8.330,00		0,00				0,00		0,00	8.330,00	8.330,00	174,43
539,91-		0,00		925,56-		0,00		0,00	6.864,53	6.864,53	271,84
* Anlagenklasse A370 Sonst. Nutzfahrzeuge EUR											
9.654,99		0,00				0,00		0,00	9.654,99	9.654,99	234,56
1.864,90-		0,00		925,56-		0,00		0,00	6.864,53	6.864,53	271,84
100030000212	0	25.03.2013	Z002	01.03.2013	005/000				97500000	Computer - Ruheberg	EUR
587,86		0,00				0,00		587,86-	0,00	0,00	51,55
450,69-		0,00		78,38-		0,00		529,07	0,00	0,00	2,42
* Anlagenklasse A450 Telekomm.u.EDV EUR											
587,86		0,00				0,00		587,86-	0,00	0,00	51,55
450,69-		0,00		78,38-		0,00		529,07	0,00	0,00	2,42
100050000050	0	01.02.2001	Z002	01.07.2001	050/000					ZUSCHUSS AUSGLEICHSTOCK FRIEDHOF OBERRIED	EUR
97.203,45-		0,00				0,00		0,00	97.203,45-	97.203,45-	19.233,79-
29.963,38		0,00		1.948,99		0,00		0,00	65.291,08-	65.291,08-	2.458,45-
* Anlagenklasse A940 Zuw./Zus.f.unb.Verm. EUR											
97.203,45-		0,00				0,00		0,00	97.203,45-	97.203,45-	19.233,79-
29.963,38		0,00		1.948,99		0,00		0,00	65.291,08-	65.291,08-	2.458,45-
** Unterabschnitt 7500 Bestattungswesen EUR											
673.715,89		0,00				0,00		587,86-	673.128,03	673.128,03	103.466,24
181.007,65-		0,00		14.232,44-		0,00		529,07	478.417,01	478.417,01	18.014,10
100010000513	0	23.11.2016	Z001	01.11.2016	999/000					Waldwegebau Erweiterungsfläche Ruheberg	EUR
9.010,68		0,00				0,00		3.956,75	12.967,43	12.967,43	55,72
0,00		0,00		0,00		0,00		0,00	12.967,43	12.967,43	370,99
* Anlagenklasse A000 Unb. Grundstücke/Re. EUR											
9.010,68		0,00				0,00		3.956,75	12.967,43	12.967,43	55,72
0,00		0,00		0,00		0,00		0,00	12.967,43	12.967,43	370,99
100020000164	0	30.10.2015	Z002	01.10.2015	008/000				97500000	Stiehl Freischneider FS460 C-EM	EUR
1.507,42		0,00				0,00		0,00	1.507,42	1.507,42	64,44
235,54-		0,00		188,43-		0,00		0,00	1.083,45	1.083,45	43,69
* Anlagenklasse A300 Maschinen u. Geräte EUR											
1.507,42		0,00				0,00		0,00	1.507,42	1.507,42	64,44
235,54-		0,00		188,43-		0,00		0,00	1.083,45	1.083,45	43,69

Buchungskreis 1000 Unterabschnitt 7510 Anlagenklasse A450

Anlage	UNr.	Aktivdatum	Absch	Normal-AfA	Dauer	Alt	Index	Werk	Kostenst.	Anlagenbezeichnung	Währg
kum AnschWert		kum Aufw				gek Aufw		Bew	AnschWert	WB-Wert	kum Zins
kum AfA		kum Aufw AfA		gek AfA		gek Aufw AfA		Bew	Wertber	Buchwert	gek Zins
100030000240	0	26.09.2017	Z002	01.09.2017	004/000					Tablet Ruheberg	EUR
0,00		0,00				0,00		1.592,22		1.592,22	0,00
0,00		0,00		132,69-		0,00		0,00		1.459,53	18,87
* Anlagenklasse A450 Telekomm.u.EDV EUR											
0,00		0,00				0,00		1.592,22		1.592,22	0,00
0,00		0,00		132,69-		0,00		0,00		1.459,53	18,87
** Unterabschnitt 7510 Bestattungswesen EUR											
10.518,10		0,00				0,00		5.548,97		16.067,07	120,16
235,54-		0,00		321,12-		0,00		0,00		15.510,41	433,55
100010000118	0	23.11.2007	Z001	01.07.2007	999/000				97670000	Klosterscheune Grundstück	EUR
460.036,00		0,00				0,00		0,00		460.036,00	119.471,38
0,00		0,00		0,00		0,00		0,00		460.036,00	17.067,34
* Anlagenklasse A100 Grund/Boden bebaut EUR											
460.036,00		0,00				0,00		0,00		460.036,00	119.471,38
0,00		0,00		0,00		0,00		0,00		460.036,00	17.067,34
100010000079	0	23.11.2007	Z002	01.07.2007	050/000				97670000	Klosterscheune (Haus Riegel incl.	EUR
67.899,85		0,00				0,00		0,00		67.899,85	12.495,35
8.704,38-		0,00		1.461,62-		0,00		0,00		57.733,85	2.169,04
100010000503	0	27.07.2009	Z002	01.07.2009	040/000				97670000	Klosterscheune Umbau und Sanierung	EUR
1.834.122,19		0,00				0,00		0,00		1.834.122,19	195.512,26
154.996,23-		0,00		51.665,41-		0,00		0,00		1.627.460,55	61.337,18
* Anlagenklasse A110 Betr-u.Sondergebäude EUR											
1.902.022,04		0,00				0,00		0,00		1.902.022,04	208.007,61
163.700,61-		0,00		53.127,03-		0,00		0,00		1.685.194,40	63.506,22
100010000509	0	08.09.2015	Z002	01.09.2015	018/000					Klosterscheune Schild Bürgersaal	EUR
640,22		0,00				0,00		0,00		640,22	30,49
47,43-		0,00		35,57-		0,00		0,00		557,22	21,33
* Anlagenklasse A190 So.b.Grdst./Geb./A. EUR											
640,22		0,00				0,00		0,00		640,22	30,49
47,43-		0,00		35,57-		0,00		0,00		557,22	21,33
100030000217	0	11.03.2015	Z002	01.03.2015	005/000				97670000	Klosterscheune Großbildprojektion	EUR
8.476,97		0,00				0,00		0,00		8.476,97	470,87
3.108,22-		0,00		1.695,39-		0,00		0,00		3.673,36	167,73
100030000218	0	26.03.2015	Z002	01.03.2015	010/000				97670000	BOSE Beschallungssystem	EUR
2.126,53		0,00				0,00		0,00		2.126,53	131,39
389,86-		0,00		212,65-		0,00		0,00		1.524,02	60,49

Buchungskreis	Unterabschnitt	Anlagenklasse									
1000	7670	A450									
Anlage	UNr.	Aktivdatum	Absch	Normal-AfA	Dauer	Alt	Index	Werk	Kostenst.	Anlagenbezeichnung	Währg
kum AnschWert		kum Aufw				gek Aufw		Bew	AnschWert	WB-Wert	kum Zins
kum AfA		kum Aufw AfA				gek AfA	gek Aufw AfA	Bew	Wertber	Buchwert	gek Zins
100030000219	0	26.03.2015	Z002	01.03.2015	005/000				97670000	BARCO ClickShare Mini EU (CSM)	EUR
2.082,50		0,00						0,00	0,00	2.082,50	115,68
763,58-		0,00		416,50-		0,00		0,00	0,00	902,42	41,21
* Anlagenklasse A450 Telekomm.u.EDV EUR											
12.686,00		0,00				0,00		0,00	0,00	12.686,00	717,94
4.261,66-		0,00		2.324,54-		0,00		0,00	0,00	6.099,80	269,43
100050000064	0	31.12.2011	Z002	01.12.2011	040/000			1000	97670000	Klosterscheune Zuwendung	EUR
730.000,00-		0,00				0,00		0,00	0,00	730.000,00-	128.924,01-
92.770,83		0,00		18.250,00		0,00		0,00	0,00	618.979,17-	23.302,66-
100050000065	0	11.10.2011	Z002	01.10.2011	040/000			1000	97670000	Klosterscheune Spende für Klosterkachel	EUR
9.300,00-		0,00				0,00		0,00	0,00	9.300,00-	1.692,53-
1.220,63		0,00		232,50		0,00		0,00	0,00	7.846,87-	295,43-
* Anlagenklasse A940 Zuw./Zus.f.unb.Verm. EUR											
739.300,00-		0,00				0,00		0,00	0,00	739.300,00-	130.616,54-
93.991,46		0,00		18.482,50		0,00		0,00	0,00	626.826,04-	23.598,09-
** Unterabschnitt 7670 Klosterscheune EUR											
1.636.084,26		0,00				0,00		0,00	0,00	1.636.084,26	197.610,88
74.018,24-		0,00		37.004,64-		0,00		0,00	0,00	1.525.061,38	57.266,23
100010000106	0	01.01.1986	Z001	01.01.1986	999/000					BAUHOF OBERRIED, 2315 QM X 50,00 DM	EUR
59.182,04		0,00				0,00		0,00	0,00	59.182,04	15.369,55
0,00		0,00		0,00		0,00		0,00	0,00	59.182,04	2.195,65
* Anlagenklasse A100 Grund/Boden bebaut EUR											
59.182,04		0,00				0,00		0,00	0,00	59.182,04	15.369,55
0,00		0,00		0,00		0,00		0,00	0,00	59.182,04	2.195,65
100010000044	0	01.01.1979	Z002	01.01.1981	050/000					BAUHOF OBERRIED, HINTERTAL	EUR
181.999,88		0,00				0,00		0,00	0,00	181.999,88	16.545,27
131.032,53-		0,00		3.640,53-		0,00		0,00	0,00	47.326,82	1.823,36
100010000045	0	01.01.1987	Z002	01.01.1987	050/000					NEUBAU GERÄTESCHUPPEN ST. WILHELM	EUR
129.940,74		0,00				0,00		0,00	0,00	129.940,74	17.655,82
72.080,74-		0,00		2.893,00-		0,00		0,00	0,00	54.967,00	2.092,94
100010000223	0	20.03.2011	Z002	01.03.2011	020/000					Sanierung Bauhofdach	EUR
0,00		0,00				0,00		0,00	0,00	0,00	0,00
0,00		0,00		0,00		0,00		0,00	0,00	0,00	0,00
100010000229	0	31.12.2012	Z002	01.12.2012	030/000			1000		Sanierung Bauhofhalle Oberried	EUR
8.497,02		0,00				0,00		0,00	0,00	8.497,02	1.079,57
1.047,81-		0,00		287,43-		0,00		0,00	0,00	7.161,78	271,03
100010000250	0	10.01.2014	Z002	01.01.2014	025/000			1000		Salzhalle beim Bauhof	EUR
50.846,07		0,00				0,00		0,00	0,00	50.846,07	3.911,75
4.538,72-		0,00		2.104,88-		0,00		0,00	0,00	44.202,47	1.678,96

Buchungskreis 1000 Unterabschnitt 7700 Anlagenklasse A110

Anlage	UNr.	Aktivdatum	Absch	Normal-AfA	Dauer	Alt	Index	Werk	Kostenst.	Anlagenbezeichnung	Währg
kum AnschWert		kum Aufw				gek Aufw		Bew	AnschWert	WB-Wert	kum Zins
kum AfA		kum Aufw AfA				gek AfA	gek Aufw AfA	Bew	Wertber	Buchwert	gek Zins
100010000518	0	28.04.2017	Z002	01.04.2017	012/000					Gefahrstofflager Bauhof	EUR
0,00		0,00						1.784,05		1.784,05	0,00
0,00		0,00				111,50-	0,00	0,00		1.672,55	48,09
* Anlagenklasse A110 Betr.-u.Sondergebäude EUR											
371.283,71		0,00						1.784,05		373.067,76	39.192,41
208.699,80-		0,00				9.037,34-	0,00	0,00		155.330,62	5.914,38
100010000046	0	22.12.2005	Z002	01.01.2006	010/000					1 KÜBLER HALLENHEIZUNG MODELL ER 22 DV 20.2 KW	EUR
4.949,85		0,00						0,00		4.949,85	330,45
4.949,85-		0,00				0,00		0,00		0,00	0,00
100010000047	0	11.07.2008	Z002	01.07.2008	020/000					NEUBAU WASCHPLATZ	EUR
46.202,70		0,00						0,00		46.202,70	8.998,61
19.637,70-		0,00				2.310,00-	0,00	0,00		24.255,00	942,71
100010000048	0	24.07.2009	Z002	01.07.2009	010/000					HÖRMANN SECTIONALTOR (GRAGENROLLTORE)U. ANPRALLSCH	EUR
10.437,26		0,00						0,00		10.437,26	1.626,26
7.828,05-		0,00				1.043,68-	0,00	0,00		1.565,53	77,44
* Anlagenklasse A200 Techn.Anla/ Betr.v. EUR											
61.589,81		0,00						0,00		61.589,81	10.955,32
32.415,60-		0,00				3.353,68-	0,00	0,00		25.820,53	1.020,15
100020000077	0	01.01.1985	Z002	01.01.1985	004/000					HYDRAULIKHAMMER 24-TEILIG	EUR
3.806,74		0,00						0,00		3.806,74	0,00
3.805,74-		0,00				0,00		0,00		1,00	0,00
100020000078	0	01.01.1986	Z002	01.01.1986	010/000					STREUGUTLADEGERÄT	EUR
12.114,04		0,00						0,00		12.114,04	0,00
12.113,04-		0,00				0,00		0,00		1,00	0,00
100020000079	0	01.01.1986	Z002	01.01.1986	010/000					WASSERTRANSPORTFAß 600 L	EUR
578,79		0,00						0,00		578,79	0,00
577,79-		0,00				0,00		0,00		1,00	0,00
100020000080	0	02.02.1989	Z002	01.01.1989	005/000					STIHL MOTORSÄGE, 024WB 2,85 PS,M.NR.18644592	EUR
467,73		0,00						0,00		467,73	0,00
466,73-		0,00				0,00		0,00		1,00	0,00
100020000081	0	01.04.1990	Z002	01.01.1990	005/000					HORN BETANKUNKSPUMPE EL T 35 W M.ZÄHLWERK U.SCHLAU	EUR
1.592,33		0,00						0,00		1.592,33	0,00
1.591,33-		0,00				0,00		0,00		1,00	0,00
100020000082	0	01.07.1990	Z002	01.07.1990	005/000					AVOLA BAUKREISSÄG ZBV 400 M.FAHRVORRICHTUNG U.ZUBE	EUR
1.335,39		0,00						0,00		1.335,39	0,00
1.334,39-		0,00				0,00		0,00		1,00	0,00
100020000083	0	01.01.1991	Z002	01.01.1991	005/000					WACKER RÜTTELPLATTE TY DPU 2440 F MASCH.NR.6201.2	EUR
4.705,71		0,00						0,00		4.705,71	0,00
4.704,71-		0,00				0,00		0,00		1,00	0,00
100020000084	0	01.12.1992	Z002	01.07.1992	005/000					ABB PRÜFGERÄT VDE0100 M 50101 MIT TASCHE	EUR
1.034,02		0,00						0,00		1.034,02	0,00
1.033,02-		0,00				0,00		0,00		1,00	0,00

Buchungskreis: 1000
 Unterabschnitt: 7700
 Anlagenklasse: A300

Anlage	UNr.	Aktivdatum	Absch	Normal-Afa	Dauer	Alt	Index	Werk	Kostenst.	Anlagenbezeichnung	Währg
kum AnschWert		kum Aufw				gek Aufw		Bew	AnschWert	WB-Wert	kum Zins
kum Afa		kum Aufw Afa		gek Afa		gek Aufw Afa		Bew Wertber	Buchwert		gek Zins
100020000086	0	26.04.1996	Z002	01.01.1996	005/000					STIHL FS 220 MOTORSENSE M.DICKICHTMESSER	EUR
724,54		0,00				0,00		0,00	724,54	0,00	
723,54-		0,00		0,00		0,00		0,00	1,00	0,00	
100020000087	0	04.07.1996	Z002	01.07.1996	005/000					AS ALLMÄHER 26 AH 9 65 CM SCHNITTBREITE FA.FALLE	EUR
1.367,27		0,00				0,00		0,00	1.367,27	0,00	
1.366,27-		0,00		0,00		0,00		0,00	1,00	0,00	
100020000088	0	08.10.1996	Z002	01.07.1996	005/000					WILMS-INFRAROT ÖLHEIZER TYP VAL 6	EUR
2.119,69		0,00				0,00		0,00	2.119,69	0,00	
2.118,69-		0,00		0,00		0,00		0,00	1,00	0,00	
100020000089	0	19.12.1996	Z002	01.07.1996	005/000					KÄRCHER HOCHDRUCKREINIGER HDS 790 CI	EUR
1.625,91		0,00				0,00		0,00	1.625,91	0,00	
1.624,91-		0,00		0,00		0,00		0,00	1,00	0,00	
100020000090	0	01.05.1997	Z002	01.01.1997	005/000					STROMERZEUGER ESE 404RS/2	EUR
1.058,37		0,00				0,00		0,00	1.058,37	0,00	
1.057,37-		0,00		0,00		0,00		0,00	1,00	0,00	
100020000091	0	01.09.1997	Z002	01.07.1997	005/000					MÜNDLER RASENMÄHER 52-152 TAM.A.	EUR
1.380,49		0,00				0,00		0,00	1.380,49	0,00	
1.379,49-		0,00		0,00		0,00		0,00	1,00	0,00	
100020000092	0	16.11.1998	Z002	01.07.1998	005/000					AUWÄRTER PKW -ANHÄNGER TR 703 988	EUR
2.784,12		0,00				0,00		0,00	2.784,12	0,00	
2.783,12-		0,00		0,00		0,00		0,00	1,00	0,00	
100020000093	0	01.12.1998	Z002	01.07.1998	005/000					HANDSPRECHFUNKGERÄT MOTOROLA GP 300	EUR
759,17		0,00				0,00		0,00	759,17	0,00	
758,17-		0,00		0,00		0,00		0,00	1,00	0,00	
100020000094	0	30.04.1998	Z002	01.01.1998	005/000					LORCH SCHWEIßGERÄT M 6095	EUR
1.514,89		0,00				0,00		0,00	1.514,89	0,00	
1.513,89-		0,00		0,00		0,00		0,00	1,00	0,00	
100020000096	0	08.04.1999	Z002	01.01.1999	005/000					KOMPRESSOR K 310 NR. 703 010310	EUR
850,06		0,00				0,00		0,00	850,06	0,00	
849,06-		0,00		0,00		0,00		0,00	1,00	0,00	
100020000098	0	10.10.2002	Z002	01.07.2002	010/000					WACKER V.STAMPER BS 600 MASCH.NR.5336681	EUR
2.092,45		0,00				0,00		0,00	2.092,45	23,97	
2.092,45-		0,00		0,00		0,00		0,00	0,00	0,00	
100020000099	0	15.10.2002	Z002	01.07.2002	005/000					AKKU-BOHRHAMMER ABH 20 - SLE 3,0 AH	EUR
464,95		0,00				0,00		0,00	464,95	0,00	
463,95-		0,00		0,00		0,00		0,00	1,00	0,00	
100020000100	0	08.08.2002	Z002	01.07.2002	005/000					FE ZUGSÄGE PRECISIO CS 70 EB	EUR
1.269,90		0,00				0,00		0,00	1.269,90	0,00	
1.268,90-		0,00		0,00		0,00		0,00	1,00	0,00	
100020000102	0	27.06.2006	Z002	01.07.2006	005/000					GRÜN BITUMENKOCHEK PRIMAT 250 INCL. GRÜN TEERBOY35	EUR
3.177,36		0,00				0,00		0,00	3.177,36	26,46	
3.177,36-		0,00		0,00		0,00		0,00	0,00	0,00	
100020000103	0	06.07.2006	Z002	01.07.2006	010/000					FORMAT SCHÜTTCONTAINER 1 M? INL. CONTAINERABDECKNE	EUR
409,02		0,00				0,00		0,00	409,02	31,95	
409,02-		0,00		0,00		0,00		0,00	0,00	0,00	

Buchungskreis 1000 Unterabschnitt 7700 Anlagenklasse A300

Anlage	UNr.	Aktivdatum	Absch	Normal-AfA	Dauer	Alt	Index	Werk	Kostenst.	Anlagenbezeichnung	Währg
kum AnschWert		kum Aufw				gek Aufw		Bew	AnschWert	WB-Wert	kum Zins
kum AfA		kum Aufw AfA		gek AfA		gek Aufw AfA		Bew Wertber	Buchwert		gek Zins
100020000105	0	13.02.2009	Z002	01.01.2009	008/000					WIDL WIPPKREISSÄGE U. ANBAUSÄGETISCH	EUR
1.142,70		0,00				0,00		0,00	1.142,70	129,73	
1.142,70-		0,00		0,00		0,00		0,00	0,00	0,00	
100020000124	0	18.03.2010	Z002	01.03.2010	008/000					Stihl Freischneider	EUR
857,74		0,00				0,00		0,00	857,74	124,58	
732,66-		0,00		107,21-		0,00		0,00	17,87	2,65	
100020000125	0	30.03.2010	Z002	01.03.2010	010/000					Metallbandsäge	EUR
1.425,11		0,00				0,00		0,00	1.425,11	237,84	
973,82-		0,00		142,51-		0,00		0,00	308,78	14,10	
100020000135	0	07.12.2011	Z002	01.12.2011	004/000					Akkuschraub-bohrer Set	EUR
640,24		0,00				0,00		0,00	640,24	47,50	
640,24-		0,00		0,00		0,00		0,00	0,00	0,00	
100020000140	0	06.06.2012	Z002	01.06.2012	007/000			1000		Rasenmäher Toro Bo 53 FG-P	EUR
1.166,20		0,00				0,00		0,00	1.166,20	133,39	
763,58-		0,00		166,60-		0,00		0,00	236,02	11,85	
100020000141	0	12.07.2012	Z002	01.07.2012	008/000			1000		Stihl Freischneider Bauhof Oberried	EUR
744,85		0,00				0,00		0,00	744,85	89,39	
418,98-		0,00		93,11-		0,00		0,00	232,76	10,36	
100020000142	0	07.12.2012	Z002	01.12.2012	010/000			1000		Mehrzweckleiter Bauhof	EUR
466,48		0,00				0,00		0,00	466,48	56,25	
190,49-		0,00		46,65-		0,00		0,00	229,34	9,37	
100020000143	0	14.12.2012	Z002	01.12.2012	008/000			1000		Stihl Profisäge Bauhof Oberried	EUR
804,68		0,00				0,00		0,00	804,68	90,79	
410,72-		0,00		100,59-		0,00		0,00	293,37	12,75	
100020000145	0	05.07.2012	Z002	01.07.2012	008/000			1000		Bauhof - Multifunktions- Installationsgerät BEHA	EUR
1.699,13		0,00				0,00		0,00	1.699,13	203,89	
955,76-		0,00		212,39-		0,00		0,00	530,98	23,64	
100020000148	0	10.01.2014	Z002	01.01.2014	010/000			1000		Laser-Messgerät	EUR
412,00		0,00				0,00		0,00	412,00	38,97	
123,60-		0,00		41,20-		0,00		0,00	247,20	9,94	
100020000149	0	30.12.2013	Z002	01.12.2013	008/000			1000		Tauchsäge Bauhof	EUR
679,29		0,00				0,00		0,00	679,29	62,72	
261,81-		0,00		84,91-		0,00		0,00	332,57	13,91	
100020000165	0	26.11.2015	Z002	01.11.2015	009/000					Akku-Winkelschleifer Makita	EUR
523,62		0,00				0,00		0,00	523,62	21,20	
67,88-		0,00		58,18-		0,00		0,00	397,56	15,83	
100020000166	0	26.11.2015	Z002	01.11.2015	010/000					Power-Press ACC Basic-Pack	EUR
1.026,26		0,00				0,00		0,00	1.026,26	41,83	
119,73-		0,00		102,63-		0,00		0,00	803,90	31,73	
* Anlagenklasse	A300			Maschinen u. Geräte							EUR
58.821,24		0,00				0,00		0,00	58.821,24	1.360,46	
54.014,91-		0,00		1.155,98-		0,00		0,00	3.650,35	156,13	

Buchungskreis 1000 Unterabschnitt 7700 Anlagenklasse A350

Anlage	UNr.	Aktivdatum	Absch	Normal-AfA	Dauer	Alt	Index	Werk	Kostenst.	Anlagenbezeichnung	Währg
kum AnschWert		kum Aufw				geg Aufw		Bew	AnschWert	WB-Wert	kum Zins
kum AfA		kum Aufw AfA		geg AfA		geg Aufw AfA		Bew Wertber	Buchwert	geg Zins	
100020000126	0	10.08.2010	Z002	01.08.2010	005/000					Opel Vivaro Kasten F7 2.5 CDTI	EUR
21.162,96		0,00				0,00		0,00	21.162,96	1.962,86	
21.162,96-		0,00		0,00		0,00		0,00	0,00	0,00	
100020000127	0	08.12.2010	Z002	01.12.2010	005/000					Suzuki SX4 2.0 DDIS 5D M/T Club 4x4	EUR
5.272,39		0,00				0,00		0,00	5.272,39	489,01	
5.272,39-		0,00		0,00		0,00		0,00	0,00	0,00	
* Anlagenklasse A350 PKW											EUR
26.435,35		0,00				0,00		0,00	26.435,35	2.451,87	
26.435,35-		0,00		0,00		0,00		0,00	0,00	0,00	
100020000085	0	01.01.1995	Z002	01.01.1995	010/000					UNIMOG U 90 DAIMLER BENZ FR-L-7845	EUR
71.402,47		0,00				0,00		0,00	71.402,47	0,00	
71.401,47-		0,00		0,00		0,00		0,00	1,00	0,00	
100020000097	0	01.01.2001	Z002	01.01.2001	010/000					MAN LKW TYPE 10.224 LAEK FAHRGEST. WMA27ZZZ1Y07172	EUR
83.252,88		0,00				0,00		0,00	83.252,88	196,05	
83.252,88-		0,00		0,00		0,00		0,00	0,00	0,00	
100020000153	0	26.01.2014	Z002	01.01.2014	010/000			1000		MAN Typ TGM 13.250	EUR
209.497,69		0,00				0,00		0,00	209.497,69	19.819,53	
62.849,31-		0,00		20.949,77-		0,00		0,00	125.698,61	5.052,04	
* Anlagenklasse A360 LKW											EUR
364.153,04		0,00				0,00		0,00	364.153,04	20.015,58	
217.503,66-		0,00		20.949,77-		0,00		0,00	125.699,61	5.052,04	
100020000101	0	17.12.2004	Z002	01.01.2005	010/000					TANDEMkipper MOD. OBERMEISER BML-NR.7431NR.2000000	EUR
12.377,20		0,00				0,00		0,00	12.377,20	573,84	
12.377,20-		0,00		0,00		0,00		0,00	0,00	0,00	
100020000104	0	12.03.2008	Z002	01.01.2008	008/000					KOMATSU-RADLADER WA 80-5	EUR
45.755,50		0,00				0,00		0,00	45.755,50	3.819,25	
45.755,50-		0,00		0,00		0,00		0,00	0,00	0,00	
100020000136	0	16.12.2011	Z002	01.12.2011	010/000					Adapterrahmen für Radlader	EUR
1.326,85		0,00				0,00		0,00	1.326,85	186,63	
674,48-		0,00		132,69-		0,00		0,00	519,68	21,74	
100020000139	0	15.11.2011	Z002	01.11.2011	010/000			1000		Fendt Schleppe mit Winterdienstgeräten	EUR
152.997,48		0,00				0,00		0,00	152.997,48	21.750,90	
79.048,71-		0,00		15.299,75-		0,00		0,00	58.649,02	2.459,69	
100020000151	0	30.01.2014	Z002	01.01.2014	009/000			1000		Linde Gabelstapler E12-02	EUR
5.117,00		0,00				0,00		0,00	5.117,00	474,60	
1.705,67-		0,00		568,56-		0,00		0,00	2.842,77	116,01	
100020000162	0	03.07.2015	Z002	01.07.2015	011/000			1000		3-Seiten-Kippanhänger "Sigg"	EUR
9.758,00		0,00				0,00		0,00	9.758,00	506,01	
1.330,64-		0,00		887,09-		0,00		0,00	7.540,27	296,20	
* Anlagenklasse A370 Sonst. Nutzfahrzeuge											EUR
227.332,03		0,00				0,00		0,00	227.332,03	27.311,23	
140.892,20-		0,00		16.888,09-		0,00		0,00	69.551,74	2.893,64	

Buchungskreis 1000 Unterabschnitt 7700 Anlagenklasse A930

Anlage	UNr.	Aktivdatum	Absch	Normal-AfA	Dauer	Alt	Index	Werk	Kostenst.	Anlagenbezeichnung	Währg
kum AnschWert		kum Aufw				gek Aufw		Bew	AnschWert	WB-Wert	kum Zins
kum AfA		kum Aufw AfA		gek AfA		gek Aufw AfA		Bew Wertber	Buchwert		gek Zins
100050000063	0	31.12.2011	Z002	01.12.2011	010/000					Zuweisung Beschaffung Fendt Schlepper	EUR
70.000,00-		0,00				0,00		0,00	70.000,00-	9.846,06-	
35.583,33		0,00		7.000,00		0,00		0,00	27.416,67-	1.147,01-	
* Anlagenklasse A930 Zuw./Zus.f.bew.Verm. EUR											
70.000,00-		0,00				0,00		0,00	70.000,00-	9.846,06-	
35.583,33		0,00		7.000,00		0,00		0,00	27.416,67-	1.147,01-	
** Unterabschnitt 7700 Fuhrpark EUR											
1.098.797,22		0,00				0,00		1.784,05	1.100.581,27	106.810,36	
644.378,19-		0,00		44.384,86-		0,00		0,00	411.818,22	16.084,98	
100010000153	0	01.01.1979	Z002	01.01.1979	050/000					GFÄLLMATTENSTRAËE ZUSCHUSS AN BODENVERBAND	EUR
162.294,95		0,00				0,00		0,00	162.294,95	14.440,20	
119.247,17-		0,00		3.587,32-		0,00		0,00	39.460,46	1.530,53	
100010000154	0	01.12.1988	Z002	01.07.1988	020/000					SCHLÖSSELEWEG OBERRIED FLURBEREINIGUNG	EUR
38.423,75		0,00				0,00		0,00	38.423,75	0,00	
38.422,75-		0,00		0,00		0,00		0,00	1,00	0,00	
100010000201	0	01.01.1985	Z002	01.01.1985	050/000					WINTERHALTERHOF, GDE.WEG FÜR DIE LANDWIRTSCHAFT	EUR
1.213,25		0,00				0,00		0,00	1.213,25	144,06	
748,85-		0,00		25,80-		0,00		0,00	438,60	16,75	
* Anlagenklasse A150 Str.,Wege,Pl.+Ausst. EUR											
201.931,95		0,00				0,00		0,00	201.931,95	14.584,26	
158.418,77-		0,00		3.613,12-		0,00		0,00	39.900,06	1.547,28	
100020000107	0	11.05.1993	Z002	01.01.1993	010/000					HAFF ELETRON.DIGITALPLANIMETER 330 E	EUR
751,39		0,00				0,00		0,00	751,39	0,00	
750,39-		0,00		0,00		0,00		0,00	1,00	0,00	
100020000108	0	31.08.1999	Z002	01.07.1999	005/000					FRICKE GRÜNLANDEGGE TYPE PERFEKT S 4 5,00 MTR.	EUR
1.147,79		0,00				0,00		0,00	1.147,79	0,00	
1.146,79-		0,00		0,00		0,00		0,00	1,00	0,00	
100020000137	0	19.12.2011	Z002	01.12.2011	005/000					Lister Netzgerät, Erlenbacher Weidegemeinschaft	EUR
684,99		0,00				0,00		0,00	684,99	63,54	
684,99-		0,00		0,00		0,00		0,00	0,00	0,00	
* Anlagenklasse A300 Maschinen u. Geräte EUR											
2.584,17		0,00				0,00		0,00	2.584,17	63,54	
2.582,17-		0,00		0,00		0,00		0,00	2,00	0,00	
100020000106	0	01.01.1980	Z002	01.01.1980	004/000					VIEHTRANSPORTWAGEN	EUR
869,20		0,00				0,00		0,00	869,20	0,00	
868,20-		0,00		0,00		0,00		0,00	1,00	0,00	
* Anlagenklasse A370 Sonst. Nutzfahrzeuge EUR											
869,20		0,00				0,00		0,00	869,20	0,00	
868,20-		0,00		0,00		0,00		0,00	1,00	0,00	

Buchungskreis 1000 Unterabschnitt 7800 Anlagenklasse A940

Anlage	UNr.	Aktivdatum	Absch	Normal-AfA	Dauer	Alt	Index	Werk	Kostenst.	Anlagenbezeichnung	Währg
kum AnschWert		kum Aufw				gek Aufw		Bew	AnschWert	WB-Wert	kum Zins
kum AfA		kum Aufw AfA		gek AfA		gek Aufw AfA		Bew Wertber	Buchwert		gek Zins
100050000051	0	01.01.1986	Z002	01.01.1986	050/000					ZUSCHUSS GEFÄLLMATTENSTRAßE	EUR
56.369,93-		0,00				0,00		0,00	56.369,93-	6.839,97-	
34.128,99		0,00		1.170,58		0,00		0,00	21.070,36-	803,42-	
* Anlagenklasse A940 Zuw./Zus.f.unb.Verm.											
56.369,93-		0,00				0,00		0,00	56.369,93-	6.839,97-	EUR
34.128,99		0,00		1.170,58		0,00		0,00	21.070,36-	803,42-	
** Unterabschnitt 7800 Förd.d.Land-u. Forstwirtschaft											
149.015,39		0,00				0,00		0,00	149.015,39	7.807,83	EUR
127.740,15-		0,00		2.442,54-		0,00		0,00	18.832,70	743,86	
100010000049	0	01.01.1977	Z002	01.01.1977	010/000					KLUSENHÜTTE, BRUNNEN U.SCHNITZEREI U. 12 BÄNKE	EUR
2.315,27		0,00				0,00		0,00	2.315,27	0,00	
2.314,27-		0,00		0,00		0,00		0,00	1,00	0,00	
100010000050	0	01.01.1978	Z002	01.01.1978	010/000					SCHUTZHÜTTE HOFSGRUND	EUR
1.288,69		0,00				0,00		0,00	1.288,69	0,00	
1.287,69-		0,00		0,00		0,00		0,00	1,00	0,00	
100010000051	0	23.11.1993	Z002	01.07.1993	030/000					UMBAU MÜHLE VÖRLINSBACH B.ALTENVOGTHOF	EUR
110.985,37		0,00				0,00		0,00	110.985,37	10.086,74	
85.739,37-		0,00		3.884,00-		0,00		0,00	21.362,00	864,58	
100010000053	0	01.07.1995	Z002	01.07.1995	010/000					JUGENDZELTPLATZ HINTERTAL	EUR
87.847,56		0,00				0,00		0,00	87.847,56	0,00	
87.846,56-		0,00		0,00		0,00		0,00	1,00	0,00	
100010000054	0	29.12.2006	Z002	01.07.2006	010/000					NEUBAU UND ÜBERDACHUNG GRILLPLATZ	EUR
7.244,32		0,00				0,00		0,00	7.244,32	567,42	
7.244,32-		0,00		0,00		0,00		0,00	0,00	0,00	
100010000216	0	30.04.1999	Z002	01.01.1999	010/000					GARTENBLOCKHAUS	EUR
704,35		0,00				0,00		0,00	704,35	0,00	
703,35-		0,00		0,00		0,00		0,00	1,00	0,00	
* Anlagenklasse A110 Betr-u.Sondergebäude											
210.385,56		0,00				0,00		0,00	210.385,56	10.654,16	EUR
185.135,56-		0,00		3.884,00-		0,00		0,00	21.366,00	864,58	
100010000052	0	01.10.1994	Z002	01.07.1994	050/000					NEUBAU VERKEHRSBÜRO OBERRIED	EUR
219.290,29		0,00				0,00		0,00	219.290,29	34.061,70	
102.940,59-		0,00		4.230,90-		0,00		0,00	112.118,80	4.238,09	
* Anlagenklasse A120 Verwaltungsgebäude											
219.290,29		0,00				0,00		0,00	219.290,29	34.061,70	EUR
102.940,59-		0,00		4.230,90-		0,00		0,00	112.118,80	4.238,09	
100010000202	0	01.01.1978	Z002	01.01.1978	010/000					WANDERWEG OBERRIED-ST.WILHELM	EUR
8.857,91		0,00				0,00		0,00	8.857,91	0,00	
8.856,91-		0,00		0,00		0,00		0,00	1,00	0,00	

Buchungskreis 1000 Unterabschnitt 7900 Anlagenklasse A150

Anlage	UNr.	Aktivdatum	Absch	Normal-AfA	Dauer	Alt	Index	Werk	Kostenst.	Anlagenbezeichnung	Währg
kum AnschWert		kum Aufw				gek Aufw		Bew	AnschWert	WB-Wert	kum Zins
kum AfA		kum Aufw AfA				gek AfA	gek Aufw AfA	Bew Wertber	Buchwert	Buchwert	gek Zins
100010000203	0	01.01.1978	Z002	01.01.1978	010/000					WANDERWEG ANTEIL OBERRIED-ST.WILHELM	EUR
1.191,82		0,00						0,00	0,00	1.191,82	0,00
1.190,82-		0,00		0,00		0,00		0,00	0,00	1,00	0,00
100010000204	0	01.11.2000	Z002	01.07.2000	005/000					MOUTAINBIKE WEGENETZ OBERRIED	EUR
7.807,85		0,00						0,00	0,00	7.807,85	0,00
7.806,85-		0,00		0,00		0,00		0,00	0,00	1,00	0,00
100010000205	0	30.08.2006	Z002	01.07.2006	010/000					BESCHILDERUNG MOUNTAINBIKEWEGENETZ	EUR
20.094,00		0,00						0,00	0,00	20.094,00	1.657,54
20.094,00-		0,00		0,00		0,00		0,00	0,00	0,00	0,00
100010000215	0	01.01.1978	Z002	01.01.1978	010/000					WEGWEISER 10 ST.,1 TAFEL, 22 TAFELN, 1 WANDERTAFEL	EUR
922,37		0,00						0,00	0,00	922,37	0,00
921,37-		0,00		0,00		0,00		0,00	0,00	1,00	0,00
* Anlagenklasse A150 Str.,Wege,Pl.+Ausst.											EUR
38.873,95		0,00						0,00	0,00	38.873,95	1.657,54
38.869,95-		0,00		0,00		0,00		0,00	0,00	4,00	0,00
100010000227	0	30.05.2011	Z002	01.05.2011	010/000			1000		Toilettenhäuser Kluse Hütte	EUR
1.052,92		0,00						0,00	0,00	1.052,92	158,64
596,64-		0,00		105,30-		0,00		0,00	0,00	350,98	14,97
* Anlagenklasse A160 Sonderbauwerke											EUR
1.052,92		0,00						0,00	0,00	1.052,92	158,64
596,64-		0,00		105,30-		0,00		0,00	0,00	350,98	14,97
100010000017	0	01.10.1991	Z002	01.07.1991	025/000					NEUBAU KURPARK OBERRIED	EUR
119.280,67		0,00						0,00	0,00	119.280,67	3.820,90
119.280,67-		0,00		0,00		0,00		0,00	0,00	0,00	0,00
100010000211	0	01.01.1978	Z002	01.01.1978	010/000					GARTENSCHACH	EUR
890,34		0,00						0,00	0,00	890,34	0,00
889,34-		0,00		0,00		0,00		0,00	0,00	1,00	0,00
100010000212	0	01.01.1978	Z002	01.01.1978	010/000					SITZBÄNKE, BONERT SCHRAY, 11 STÜCK	EUR
793,06		0,00						0,00	0,00	793,06	0,00
792,06-		0,00		0,00		0,00		0,00	0,00	1,00	0,00
100010000213	0	01.01.1978	Z002	01.01.1978	010/000					WANDERBÄNKE MOD.SCHÖNBERG, 10 STÜCK U. 10 BÄNKE, L	EUR
935,66		0,00						0,00	0,00	935,66	0,00
934,66-		0,00		0,00		0,00		0,00	0,00	1,00	0,00
100010000214	0	01.01.1978	Z002	01.01.1978	010/000					SITZBÄNKE 10 STÜCK, WANDERWEG OBERRIED-ST.WILHELM	EUR
270,98		0,00						0,00	0,00	270,98	0,00
269,98-		0,00		0,00		0,00		0,00	0,00	1,00	0,00
* Anlagenklasse A170 Grünfl.Aufw.u.Ausst.											EUR
122.170,71		0,00						0,00	0,00	122.170,71	3.820,90
122.166,71-		0,00		0,00		0,00		0,00	0,00	4,00	0,00

Buchungskreis 1000 Unterabschnitt 7900 Anlagenklasse A190

Anlage	UNr.	Aktivdatum	Absch	Normal-AfA	Dauer	Alt	Index	Werk	Kostenst.	Anlagenbezeichnung	Währg
kum AnschWert		kum Aufw				gek Aufw		Bew	AnschWert	WB-Wert	kum Zins
kum AfA		kum Aufw AfA		gek AfA		gek Aufw AfA		Bew Wertber	Buchwert	gek Zins	
100010000155	0	01.01.1978	Z002	01.01.1978	005/000					WASSERTRETSTELLE	EUR
2.416,59		0,00				0,00		0,00	2.416,59	0,00	
2.415,59-		0,00		0,00		0,00		0,00	1,00	0,00	
100010000209	0	01.01.1975	Z002	01.01.1975	010/000					DORFBRUNNEN, SCHULHAUS ZASTLER	EUR
1.022,58		0,00				0,00		0,00	1.022,58	0,00	
1.021,58-		0,00		0,00		0,00		0,00	1,00	0,00	
100010000210	0	01.01.1977	Z002	01.01.1977	010/000					BRUNNENTROG	EUR
437,15		0,00				0,00		0,00	437,15	0,00	
436,15-		0,00		0,00		0,00		0,00	1,00	0,00	
100010000217	0	01.09.2000	Z002	01.07.2000	005/000					INFO-STAND HOFSGRUND	EUR
4.808,39		0,00				0,00		0,00	4.808,39	0,00	
4.807,39-		0,00		0,00		0,00		0,00	1,00	0,00	
100010000218	0	30.06.2003	Z002	01.07.2003	050/000					BRUNNEN GRANIT	EUR
1.200,00		0,00				0,00		0,00	1.200,00	249,33	
324,00-		0,00		24,00-		0,00		0,00	852,00	32,05	
* Anlagenklasse A190 So.b.Grdst./Geb./A.											EUR
9.884,71		0,00				0,00		0,00	9.884,71	249,33	
9.004,71-		0,00		24,00-		0,00		0,00	856,00	32,05	
100010000055	0	06.09.2007	Z002	01.07.2007	020/000					NEUBAU VOLLEYBALLPLATZ	EUR
8.410,25		0,00				0,00		0,00	8.410,25	1.528,50	
3.996,05-		0,00		420,40-		0,00		0,00	3.993,80	155,97	
100010000226	0	06.05.2011	Z002	01.05.2011	010/000			1000		Rutsche Kurpark	EUR
1.499,18		0,00				0,00		0,00	1.499,18	225,87	
849,55-		0,00		149,91-		0,00		0,00	499,72	21,32	
100010000520	0	13.09.2017	Z002	01.09.2017	025/000					Mountainbikestrecke Dreisamtal	EUR
0,00		0,00				0,00		9.907,50	9.907,50	0,00	
0,00		0,00		132,10-		0,00		0,00	9.775,40	121,71	
* Anlagenklasse A210 Sportaufbauten											EUR
9.909,43		0,00				0,00		9.907,50	19.816,93	1.754,37	
4.845,60-		0,00		702,41-		0,00		0,00	14.268,92	299,00	
100020000109	0	01.03.1994	Z002	01.01.1994	005/000					SABO RASENMÄHER 52-151TA M.A.	EUR
1.267,69		0,00				0,00		0,00	1.267,69	0,00	
1.266,69-		0,00		0,00		0,00		0,00	1,00	0,00	
100020000110	0	31.07.1998	Z002	01.07.1998	005/000					SPRACHVERSTÄRKER CHAMPION U. DRAHTLOSE MIKROFONEIN	EUR
1.515,22		0,00				0,00		0,00	1.515,22	0,00	
1.514,22-		0,00		0,00		0,00		0,00	1,00	0,00	
100020000111	0	28.03.2002	Z002	01.01.2002	005/000					RASENMÄHER SKU18758 9,9KW OHV M. MULCHMÄHWERK	EUR
3.534,47		0,00				0,00		0,00	3.534,47	0,00	
3.533,47-		0,00		0,00		0,00		0,00	1,00	0,00	
100020000112	0	24.06.2003	Z002	01.07.2003	005/000					FREISCHNEIDGERÄT POWERFLOW	EUR
1.034,48		0,00				0,00		0,00	1.034,48	0,00	
1.033,48-		0,00		0,00		0,00		0,00	1,00	0,00	

Buchungskreis 1000 Unterabschnitt 7900 Anlagenklasse A300

Anlage	UNr.	Aktivdatum	Absch	Normal-AfA	Dauer	Alt	Index	Werk	Kostenst.	Anlagenbezeichnung	Währg
kum AnschWert		kum Aufw				gek Aufw		Bew	AnschWert	WB-Wert	kum Zins
kum AfA		kum Aufw AfA				gek AfA	gek Aufw AfA	Bew	Wertber	Buchwert	gek Zins
100020000113	0	10.09.2007	Z002	01.07.2007	005/000					HOLZ- UND REISSIGGREIFER TG 23 MIT ROTATOR IVR 3	EUR
847,22		0,00				0,00		0,00	0,00	847,22	19,56
847,22-		0,00				0,00		0,00	0,00	0,00	0,00
100020000114	0	17.07.2007	Z002	01.07.2007	005/000					2 SCHEINWERFER TEC CURVA 1200F FRENSEL UND 2 LICHT	EUR
991,54		0,00				0,00		0,00	0,00	991,54	22,86
991,54-		0,00				0,00		0,00	0,00	0,00	0,00
100020000115	0	13.03.2007	Z002	01.01.2007	005/000					AUFSITZMÄHER KUBOTA GR 2100 II	EUR
9.340,34		0,00				0,00		0,00	0,00	9.340,34	138,60
9.340,34-		0,00				0,00		0,00	0,00	0,00	0,00
100020000116	0	22.12.2008	Z002	01.07.2008	008/000					KÜPPERSBUSCH HOLZHERD KH 405.0 W	EUR
900,00		0,00				0,00		0,00	0,00	900,00	88,02
900,00-		0,00				0,00		0,00	0,00	0,00	0,00
100020000117	0	10.06.2009	Z002	01.01.2009	005/000					RASENMÄHER TORO BO 53 FG-P MIT ZUBEHÖR	EUR
1.271,43		0,00				0,00		0,00	0,00	1.271,43	75,39
1.271,43-		0,00				0,00		0,00	0,00	0,00	0,00
100020000161	0	23.06.2015	Z002	01.06.2015	009/000			1000	97900000	Sabo-Rasenmäher 47-PRO VARIO	EUR
1.160,90		0,00				0,00		0,00	0,00	1.160,90	62,20
204,23-		0,00			128,99-	0,00		0,00	0,00	827,68	33,10
* Anlagenklasse A300 Maschinen u. Geräte											EUR
21.863,29		0,00				0,00		0,00	0,00	21.863,29	406,63
20.902,62-		0,00			128,99-	0,00		0,00	0,00	831,68	33,10
100030000121	0	03.03.1995	Z002	01.01.1995	010/000					ARCHIV-WINKELEISEN-REGALE FA. RIEHM	EUR
4.270,93		0,00				0,00		0,00	0,00	4.270,93	0,00
4.269,93-		0,00				0,00		0,00	0,00	1,00	0,00
100030000122	0	18.08.1995	Z002	01.07.1995	005/000					1 QUELLE KLEINKÜCHE	EUR
488,62		0,00				0,00		0,00	0,00	488,62	0,00
487,62-		0,00			0,00	0,00		0,00	0,00	1,00	0,00
100030000123	0	01.02.1996	Z002	01.01.1996	010/000					16 BESUCHERSTÜHELE U. 4 BESPRECHUNGSTISCHE	EUR
4.271,71		0,00				0,00		0,00	0,00	4.271,71	0,00
4.270,71-		0,00			0,00	0,00		0,00	0,00	1,00	0,00
100030000124	0	01.02.1996	Z002	01.01.1996	010/000					30 STAPELSTÜHEL NR.2751 GEPOLSTERT GEBEIZT U.LACKI	EUR
5.498,74		0,00				0,00		0,00	0,00	5.498,74	0,00
5.497,74-		0,00			0,00	0,00		0,00	0,00	1,00	0,00
100030000125	0	01.02.1996	Z002	01.01.1996	010/000					BÜROMÖBEL BEST.AUS 1 SCHREIBTISCH,ECKELEMENTEN.THE	EUR
2.537,16		0,00				0,00		0,00	0,00	2.537,16	0,00
2.536,16-		0,00			0,00	0,00		0,00	0,00	1,00	0,00
100030000126	0	01.03.1996	Z002	01.01.1996	010/000					1 MULTITRAV-VIERFUß-BESPRECHUNGSTISCH	EUR
137,57		0,00				0,00		0,00	0,00	137,57	0,00
136,57-		0,00			0,00	0,00		0,00	0,00	1,00	0,00
100030000128	0	01.10.1996	Z002	01.07.1996	005/000					SCHAUKASTEN ZIMMERNACHWEIS	EUR
2.461,49		0,00				0,00		0,00	0,00	2.461,49	0,00
2.460,49-		0,00			0,00	0,00		0,00	0,00	1,00	0,00

Buchungskreis 1000 Unterabschnitt 7900 Anlagenklasse A400

Anlage	UNr.	Aktivdatum	Absch	Normal-AfA	Dauer	Alt	Index	Werk	Kostenst.	Anlagenbezeichnung	Währg
kum AnschWert		kum Aufw				gek Aufw		Bew	AnschWert	WB-Wert	kum Zins
kum AfA		kum Aufw AfA				gek AfA	gek Aufw AfA	Bew	Wertber	Buchwert	gek Zins
100030000129	0	07.04.1998	Z002	01.01.1998	005/000					Kloster Bestuhlung Innenhof	EUR
865,67		0,00					0,00		0,00	865,67	0,00
864,67-		0,00			0,00		0,00		0,00	1,00	0,00
100030000130	0	13.05.1998	Z002	01.01.1998	010/000					MULTITRAV VIERFUß BESPRECHUNGSTISCH 80 X 80 CM	EUR
301,72		0,00					0,00		0,00	301,72	0,00
300,72-		0,00			0,00		0,00		0,00	1,00	0,00
* Anlagenklasse A400 Betr.-u.Geschäftsaus.											EUR
20.833,61		0,00					0,00		0,00	20.833,61	0,00
20.824,61-		0,00			0,00		0,00		0,00	9,00	0,00
100050000006	0	13.12.2007	Z002	01.07.2007	010/000					LANDESZUSCHUSS MOUNTAINBIKEBESCHILDERUNG	EUR
10.047,00-		0,00					0,00		0,00	10.047,00-	1.043,51-
9.544,73		0,00		502,27			0,00		0,00	0,00	4,66-
100050000007	0	03.12.2007	Z002	01.07.2007	010/000					ZUSCHUSS D. DREISAMTALGEMEINDEN A.D. MOUNTAINBIKEB	EUR
6.287,51-		0,00					0,00		0,00	6.287,51-	652,92-
5.973,24		0,00		314,27			0,00		0,00	0,00	2,91-
* Anlagenklasse A930 Zuw./Zus.f.bew.Verm.											EUR
16.334,51-		0,00					0,00		0,00	16.334,51-	1.696,43-
15.517,97		0,00		816,54			0,00		0,00	0,00	7,57-
100050000000	0	01.12.1991	Z002	01.07.1991	040/000					LANDESZUSCHUSS FREMDENVERKEHR KURPARK OBERRIED	EUR
36.813,02-		0,00					0,00		0,00	36.813,02-	3.600,54-
25.644,63		0,00		770,23			0,00		0,00	10.398,16-	400,06-
100050000001	0	31.12.1993	Z002	01.07.1994	030/000					LANDESZUSCHUSS FORSTDIREKTION MÜHLE VÖRLINSBACH	EUR
57.581,69-		0,00					0,00		0,00	57.581,69-	5.595,59-
42.891,01		0,00		1.958,76			0,00		0,00	12.731,92-	508,69-
100050000002	0	01.10.1994	Z002	01.07.1994	050/000					LANDESZUSCHUSS AUSBAU VERKEHRSBÜRO OBERRIED	EUR
184.934,27-		0,00					0,00		0,00	184.934,27-	30.076,27-
82.198,26		0,00		3.735,85			0,00		0,00	99.000,16-	3.742,21-
100050000003	0	01.12.1994	Z002	01.07.1994	050/000					ZUSCHUSS AUSGLEICHSTOCK UMBAU VERKEHRSBÜRO OBERRIE	EUR
61.355,03-		0,00					0,00		0,00	61.355,03-	9.877,39-
27.615,33		0,00		1.226,90			0,00		0,00	32.512,80-	1.228,98-
100050000004	0	01.12.1996	Z002	01.07.1996	030/000					LANDESZUSCHUSS FORSTDIREKTION JUGENZELTPLATZ HINTE	EUR
28.780,62-		0,00					0,00		0,00	28.780,62-	3.278,91-
19.554,09		0,00		971,21			0,00		0,00	8.255,32-	324,29-
100050000005	0	01.12.2000	Z002	01.07.2000	005/000					LANDESZUSCHUSS NATURPARK SÜDL.SCHW. ELEKT.MOUNTAIN	EUR
3.374,53-		0,00					0,00		0,00	3.374,53-	0,00
3.373,53		0,00		0,00			0,00		0,00	1,00-	0,00
* Anlagenklasse A940 Zuw./Zus.f.unb.Verm.											EUR
372.839,16-		0,00					0,00		0,00	372.839,16-	52.428,70-
201.276,85		0,00		8.662,95			0,00		0,00	162.899,36-	6.204,23-

Buchungskreis 1000 Unterabschnitt 7900 Anlagenklasse

Anlage	UNr.	Aktivdatum	Absch	Normal-AfA	Dauer	Alt	Index	Werk	Kostenst.	Anlagenbezeichnung	Währg
kum AnschWert			kum Aufw			gek Aufw		Bew	AnschWert	WB-Wert	kum Zins
kum AfA			kum Aufw AfA			gek Aufw AfA		Bew Wertber	Buchwert	Buchwert	gek Zins
** Unterabschnitt		7900			Fremdenverkehr						EUR
265.090,80			0,00			0,00		9.907,50	274.998,30	1.361,86-	
288.492,17-			0,00		403,89	0,00		0,00	13.089,98-	730,01-	
100010000516 0		01.01.2016	Z002	01.01.2016	020/000					Photovoltaikanlage Bürgerhaus Hofgrund	EUR
17.751,81			0,00			0,00		0,00	17.751,81	642,13	
887,59-			0,00		887,59-	0,00		0,00	15.976,63	609,20	
* Anlagenklasse		A200			Techn.Anla/ Betr.v.						EUR
17.751,81			0,00			0,00		0,00	17.751,81	642,13	
887,59-			0,00		887,59-	0,00		0,00	15.976,63	609,20	
** Unterabschnitt		8110			Photovoltaikanlage						EUR
17.751,81			0,00			0,00		0,00	17.751,81	642,13	
887,59-			0,00		887,59-	0,00		0,00	15.976,63	609,20	
100010000056 0		01.01.1974	Z002	01.01.1974	050/000					WEIDESTALL WEIDE STOLLENBACH	EUR
29.414,62			0,00			0,00		0,00	29.414,62	1.717,33	
25.006,13-			0,00		629,78-	0,00		0,00	3.778,71	151,87	
* Anlagenklasse		A110			Betr-u.Sondergebäude						EUR
29.414,62			0,00			0,00		0,00	29.414,62	1.717,33	
25.006,13-			0,00		629,78-	0,00		0,00	3.778,71	151,87	
** Unterabschnitt		8500			Landwirtschaftliche Unternehmen						EUR
29.414,62			0,00			0,00		0,00	29.414,62	1.717,33	
25.006,13-			0,00		629,78-	0,00		0,00	3.778,71	151,87	
100010000119 0		01.01.1980	Z001	01.01.1980	999/000					WALD OBERRIED	EUR
1.475.077,08			0,00			0,00		0,00	1.475.077,08	383.077,52	
0,00			0,00		0,00	0,00		0,00	1.475.077,08	54.725,36	
100010000120 0		01.03.1995	Z001	01.01.1995	999/000					WALD HOFGRUND FLST.NR. 119/9	EUR
71.580,86			0,00			0,00		0,00	71.580,86	18.589,55	
0,00			0,00		0,00	0,00		0,00	71.580,86	2.655,65	
* Anlagenklasse		A100			Grund/Boden bebaut						EUR
1.546.657,94			0,00			0,00		0,00	1.546.657,94	401.667,07	
0,00			0,00		0,00	0,00		0,00	1.546.657,94	57.381,01	
100010000057 0		01.01.1967	Z002	01.01.1967	010/000					WALDSCHUTZHÜTTE VÖRLINSBACH, FLST.NR. 161	EUR
3.067,75			0,00			0,00		0,00	3.067,75	0,00	
3.066,75-			0,00		0,00	0,00		0,00	1,00	0,00	
100010000058 0		01.01.1974	Z002	01.01.1974	010/000					WALDSCHUTZHÜTTE OCHSENLAGER, FLST.NR. 149	EUR
1.789,52			0,00			0,00		0,00	1.789,52	0,00	
1.788,52-			0,00		0,00	0,00		0,00	1,00	0,00	

Buchungskreis 1000 Unterabschnitt 8550 Anlagenklasse A110

Anlage	UNr.	Aktivdatum	Absch	Normal-AfA	Dauer	Alt	Index	Werk	Kostenst.	Anlagenbezeichnung	Währg
kum AnschWert		kum Aufw				gek Aufw		Bew	AnschWert	WB-Wert	kum Zins
kum AfA		kum Aufw AfA		gek AfA		gek Aufw AfA		Bew Wertber	Buchwert	gek Zins	
100010000059	0	01.01.1974	Z002	01.01.1974	010/000					WALDHÜTTEN OT.ZASTLER	EUR
22.179,84		0,00				0,00		0,00	22.179,84	0,00	
22.178,84-		0,00		0,00		0,00		0,00	1,00	0,00	
* Anlagenklasse A110 Betr.-u.Sondergebäude											EUR
27.037,11		0,00				0,00		0,00	27.037,11	0,00	
27.034,11-		0,00		0,00		0,00		0,00	3,00	0,00	
100010000186	0	01.01.1976	Z002	01.01.1976	050/000					WALDWEGE OBERRIED	EUR
115.867,13		0,00				0,00		0,00	115.867,13	9.599,36	
89.253,55-		0,00		2.957,06-		0,00		0,00	23.656,52	932,51	
100010000187	0	16.11.1987	Z002	01.07.1987	033/000					"WINTERBERGWEIFEWEG, AUFFAHRT " "TIEFENREUTE "	EUR
878,97		0,00				0,00		0,00	878,97	46,55	
789,31-		0,00		25,62-		0,00		0,00	64,04	2,85	
100010000188	0	25.05.1993	Z002	01.01.1993	050/000					NEUBAU MASCHINENWEG BRUMIS- VORDERECK DIST.6-7 U.	EUR
5.854,57		0,00				0,00		0,00	5.854,57	895,43	
2.815,73-		0,00		116,88-		0,00		0,00	2.921,96	110,57	
100010000189	0	01.07.1996	Z002	01.07.1996	033/000					NEUBAU MASCHINENWEG ABT.VI.1 400M DBZ.HINTERZASTLE	EUR
1.192,43		0,00				0,00		0,00	1.192,43	148,53	
745,62-		0,00		35,74-		0,00		0,00	411,07	15,91	
100010000190	0	01.11.1997	Z002	01.07.1997	033/000					NEUBAU MASCHINENWEG 500 LFD.M DIENSTBEZIRK ZASTLER	EUR
1.539,35		0,00				0,00		0,00	1.539,35	204,82	
913,08-		0,00		46,39-		0,00		0,00	579,88	22,37	
100010000191	0	01.11.1997	Z002	01.07.1997	033/000					NEUBAU MASCHINENWEG 650 LFD.M FORSTBEZIRK ZASTLER	EUR
2.015,32		0,00				0,00		0,00	2.015,32	267,68	
1.196,75-		0,00		60,63-		0,00		0,00	757,94	29,24	
100010000192	0	01.10.2004	Z002	01.07.2004	033/000					NEUBAU MASCHINENWEG 800 LFD. METER	EUR
4.295,77		0,00				0,00		0,00	4.295,77	812,30	
1.624,08-		0,00		130,33-		0,00		0,00	2.541,36	96,70	
100010000193	0	01.08.2007	Z002	01.07.2007	033/000					NEUBAU MASCHINENWEG RAPPENECK/HÄUSLEBERG	EUR
8.565,38		0,00				0,00		0,00	8.565,38	1.819,64	
2.466,95-		0,00		259,51-		0,00		0,00	5.838,92	221,44	
100010000194	0	01.08.2007	Z002	01.07.2007	033/000					NEUBAU LAGERPLATZ BRENDERWALDWEG	EUR
1.743,35		0,00				0,00		0,00	1.743,35	370,13	
502,88-		0,00		52,79-		0,00		0,00	1.187,68	45,04	
100010000195	0	01.08.2007	Z002	01.07.2007	033/000					NEUBAU MASCHINENWEG TOTERMANNWEG	EUR
3.290,35		0,00				0,00		0,00	3.290,35	698,90	
948,04-		0,00		99,67-		0,00		0,00	2.242,64	85,05	
100010000196	0	01.08.2007	Z002	01.07.2007	033/000					NEUBAU MASCHINENWEG DISTR. 7 STOLLENBACH	EUR
2.205,37		0,00				0,00		0,00	2.205,37	468,30	
635,90-		0,00		66,79-		0,00		0,00	1.502,68	56,99	
100010000197	0	19.09.2008	Z002	01.07.2008	033/000					NEUBAU MASCHINENWEG ZUM KIEFERSKOPF	EUR
2.109,28		0,00				0,00		0,00	2.109,28	464,69	
543,61-		0,00		63,90-		0,00		0,00	1.501,77	56,90	

Buchungskreis 1000 Unterabschnitt 8550 Anlagenklasse A150

Anlage	UNr.	Aktivdatum	Absch	Normal-AfA	Dauer	Alt	Index	Werk	Kostenst.	Anlagenbezeichnung	Währg
kum AnschWert		kum Aufw				gek Aufw		Bew	AnschWert	WB-Wert	kum Zins
kum AfA		kum Aufw AfA				gek AfA	gek Aufw AfA	Bew	Wertber	Buchwert	gek Zins
100010000198	0	05.03.2008	Z002	01.01.2008	033/000					NEUBAU MASCHINENWEG VERBINDUNG RAPPENECKWEG/EICHWE	EUR
3.051,76		0,00						0,00	0,00	3.051,76	660,03
833,70-		0,00				92,42-		0,00	0,00	2.125,64	80,58
100010000199	0	13.10.2009	Z002	01.07.2009	033/000					NEUBAU MASCHINENWEG UNTERER WITTMOOS WEG	EUR
586,08		0,00						0,00	0,00	586,08	133,71
133,33-		0,00				17,75-		0,00	0,00	435,00	16,47
100010000200	0	15.05.2009	Z002	01.01.2009	033/000					NEUBAU MASCHINENWEG BRENDENWALDWEG	EUR
4.025,23		0,00						0,00	0,00	4.025,23	902,74
976,02-		0,00				121,97-		0,00	0,00	2.927,24	110,86
100010000220	0	31.08.2010	Z002	01.08.2010	033/000					Neubau Maschinenweg Zeigerhaldenweg	EUR
8.703,07		0,00						0,00	0,00	8.703,07	1.870,41
1.692,27-		0,00				263,73-		0,00	0,00	6.747,07	255,21
100010000221	0	31.05.2010	Z002	01.05.2010	033/000					Neubau Maschinenweg Brendenhaldenweg	EUR
5.400,22		0,00						0,00	0,00	5.400,22	1.200,74
1.090,94-		0,00				163,64-		0,00	0,00	4.145,64	156,84
100010000232	0	22.11.2012	Z002	01.11.2012	020/000			1000		Vordereckweg Waldwegeneubau	EUR
29.972,82		0,00						0,00	0,00	29.972,82	4.150,68
6.244,33-		0,00				1.498,64-		0,00	0,00	22.229,85	852,53
100010000233	0	31.10.2012	Z002	01.10.2012	020/000			1000		Ruheberg Waldwegeneubau	EUR
12.881,45		0,00						0,00	0,00	12.881,45	1.815,29
2.737,30-		0,00				644,07-		0,00	0,00	9.500,08	364,40
100010000242	0	01.07.2013	Z002	01.07.2013	020/000			1000		Neubau Wege Ruheberg	EUR
42.998,06		0,00						0,00	0,00	42.998,06	3.121,77
4.770,94-		0,00				2.316,80-		0,00	0,00	35.910,32	1.375,25
100010000497	0	22.02.2014	Z002	01.02.2014	033/000					Maschinenweg Verlängerung 230 lfm	EUR
16.198,88		0,00						0,00	0,00	16.198,88	1.416,30
1.214,71-		0,00				498,09-		0,00	0,00	14.486,08	546,67
* Anlagenklasse A150 Str., Wege, Pl.+Ausst.											EUR
273.374,84		0,00						0,00	0,00	273.374,84	31.068,00
122.129,04-		0,00				9.532,42-		0,00	0,00	141.713,38	5.434,38
100010000156	0	10.11.2006	Z002	01.07.2006	050/000					NEUANLAGE FRIEDHOF RUHEBERG	EUR
29.559,44		0,00						0,00	0,00	29.559,44	6.602,52
6.205,19-		0,00				591,25-		0,00	0,00	22.763,00	855,47
100010000157	0	12.12.2008	Z002	01.07.2008	050/000					ERSTE ERWEITERUNG FRIEDHOF RUHEBERG	EUR
52.653,43		0,00						0,00	0,00	52.653,43	12.322,95
8.492,02-		0,00				1.064,13-		0,00	0,00	43.097,28	1.618,65
* Anlagenklasse A190 So.b.Grdst./Geb./A.											EUR
82.212,87		0,00						0,00	0,00	82.212,87	18.925,47
14.697,21-		0,00				1.655,38-		0,00	0,00	65.860,28	2.474,12
100020000118	0	22.07.1998	Z002	01.07.1998	010/000					ASPEN GEFAHRENGUTCONTAINER 2200L	EUR
1.304,82		0,00						0,00	0,00	1.304,82	0,00
1.303,82-		0,00				0,00		0,00	0,00	1,00	0,00

Buchungskreis 1000 Unterabschnitt 8550 Anlagenklasse A300

Anlage	UNr.	Aktivdatum	Absch	Normal-AfA	Dauer	Alt	Index	Werk	Kostenst.	Anlagenbezeichnung	Währg
kum AnschWert		kum Aufw				gek Aufw		Bew	AnschWert	WB-Wert	kum Zins
kum AfA		kum Aufw AfA				gek AfA	gek Aufw AfA	Bew	Wertber	Buchwert	gek Zins
100020000120	0	10.09.2007	Z002	01.07.2007	005/000					HOLZ- UND REISSIGGREIFER TG 23 UND ROTATOR IVR 3	EUR
1.008,18		0,00				0,00		0,00	0,00	1.008,18	23,32
1.008,18-		0,00				0,00		0,00	0,00	0,00	0,00
100020000121	0	15.05.2009	Z002	01.01.2009	005/000					STIHL PROFISÄGE MS 260 W	EUR
755,90		0,00				0,00		0,00	0,00	755,90	44,82
755,90-		0,00				0,00		0,00	0,00	0,00	0,00
100020000138	0	07.11.2011	Z002	01.11.2011	010/000			1000		Hydraulischer Fällkeil	EUR
1.290,92		0,00				0,00		0,00	0,00	1.290,92	183,52
666,97-		0,00				129,09-		0,00	0,00	494,86	20,75
100020000154	0	25.08.2014	Z002	01.08.2014	008/000			1000		Stihl-Profisäge Ruheberg	EUR
763,86		0,00				0,00		0,00	0,00	763,86	58,14
230,74-		0,00				95,48-		0,00	0,00	437,64	18,01
100020000163	0	07.10.2015	Z002	01.10.2015	003/000					Stihl Motorsäge mit Seilwinde	EUR
1.966,69		0,00				0,00		0,00	0,00	1.966,69	72,20
819,45-		0,00				655,57-		0,00	0,00	491,67	30,40
100020000167	0	03.12.2015	Z002	01.12.2015	010/000			1000		Hydraulischer Fällheber	EUR
514,36		0,00				0,00		0,00	0,00	514,36	19,55
55,73-		0,00				51,44-		0,00	0,00	407,19	16,06
* Anlagenklasse A300 Maschinen u. Geräte											EUR
7.604,73		0,00				0,00		0,00	0,00	7.604,73	401,55
4.840,79-		0,00				931,58-		0,00	0,00	1.832,36	85,22
100020000119	0	20.11.2003	Z002	01.07.2003	005/000					VW TRANSPORTER DIESEL T4 SYNCOR FR WV 76	EUR
3.475,00		0,00				0,00		0,00	0,00	3.475,00	0,00
3.474,22-		0,00				0,00		0,00	0,00	0,78	0,00
100020000132	0	01.12.2010	Z002	01.12.2010	005/000					Suzuki SX4 2.0 DDIS 5D M/T Club 4x4	EUR
12.302,24		0,00				0,00		0,00	0,00	12.302,24	1.141,03
12.302,24-		0,00				0,00		0,00	0,00	0,00	0,00
100020000150	0	24.01.2014	Z002	01.01.2014	010/000			1000		Mercedes-Benz Trapo, Waldarbeiterkombi	EUR
30.835,28		0,00				0,00		0,00	0,00	30.835,28	2.917,17
9.250,59-		0,00				3.083,53-		0,00	0,00	18.501,16	743,59
* Anlagenklasse A350 PKW											EUR
46.612,52		0,00				0,00		0,00	0,00	46.612,52	4.058,20
25.027,05-		0,00				3.083,53-		0,00	0,00	18.501,94	743,59
100020000147	0	17.07.2013	Z002	01.07.2013	012/000			1000		Waldarbeiterschutzwagen	EUR
11.817,15		0,00				0,00		0,00	0,00	11.817,15	1.310,68
3.446,66-		0,00				984,76-		0,00	0,00	7.385,73	292,28
* Anlagenklasse A370 Sonst. Nutzfahrzeuge											EUR
11.817,15		0,00				0,00		0,00	0,00	11.817,15	1.310,68
3.446,66-		0,00				984,76-		0,00	0,00	7.385,73	292,28

Buchungskreis 1000 Unterabschnitt 8550 Anlagenklasse A450

Anlage	UNr.	Aktivdatum	Absch	Normal-AfA	Dauer	Alt	Index	Werk	Kostenst.	Anlagenbezeichnung	Währg
kum AnschWert		kum Aufw				gek Aufw		Bew	AnschWert	WB-Wert	kum Zins
kum AfA		kum Aufw AfA		gek AfA		gek Aufw AfA		Bew Wertber	Buchwert		gek Zins
100030000140	0	21.12.2010	Z002	01.12.2010	005/000					PC Röhmer-Litzmann	EUR
2.133,08		0,00				0,00		0,00	2.133,08	197,84	
2.133,08-		0,00		0,00		0,00		0,00	0,00	0,00	
100030000141	0	10.11.2010	Z002	01.11.2010	007/000					Motorola Handfunkgeräte	EUR
1.449,42		0,00				0,00		0,00	1.449,42	185,54	
1.276,87-		0,00		172,55-		0,00		0,00	0,00	2,67	
* Anlagenklasse A450 Telekomm.u.EDV EUR											
3.582,50		0,00				0,00		0,00	3.582,50	383,38	
3.409,95-		0,00		172,55-		0,00		0,00	0,00	2,67	
100050000070	0	21.12.2012	Z002	01.12.2012	020/000			1000		Zuschuss für Waldwegeneubau Vordereckweg	EUR
9.933,00-		0,00				0,00		0,00	9.933,00-	1.351,16-	
2.027,99		0,00		496,65		0,00		0,00	7.408,36-	284,06-	
* Anlagenklasse A940 Zuw./Zus.f.unb.Verm. EUR											
9.933,00-		0,00				0,00		0,00	9.933,00-	1.351,16-	
2.027,99		0,00		496,65		0,00		0,00	7.408,36-	284,06-	
** Unterabschnitt 8550 Forstwirtschaftl. Unternehmen EUR											
1.988.966,66		0,00				0,00		0,00	1.988.966,66	456.463,19	
198.556,82-		0,00		15.863,57-		0,00		0,00	1.774.546,27	66.129,21	
100010000000	0	01.01.1967	Z002	01.01.1967	033/000					TALSTATION (HOLZHAUS) MIT ANBAU FÜR SCHNEEWALZE	EUR
98.797,95		0,00				0,00		0,00	98.797,95	0,00	
98.796,95-		0,00		0,00		0,00		0,00	1,00	0,00	
100010000001	0	01.01.1967	Z002	01.01.1967	033/000					BLOCKHÜTTE FÜR LIFT III	EUR
7.314,54		0,00				0,00		0,00	7.314,54	0,00	
7.122,54-		0,00		0,00		0,00		0,00	192,00	0,00	
100010000002	0	01.01.1967	Z002	01.01.1967	099/000					VERSCHIEDENE RESTBUCHWERTE LT.ANLAGENACHW.WIBERA 0	EUR
4,09		0,00				0,00		0,00	4,09	1,00	
0,49-		0,00		0,07-		0,00		0,00	3,53	0,13	
100010000003	0	01.01.1970	Z002	01.01.1970	033/000					TRAFOSTATION BAUWERK	EUR
1.799,75		0,00				0,00		0,00	1.799,75	0,00	
1.798,75-		0,00		0,00		0,00		0,00	1,00	0,00	
100010000004	0	01.01.1974	Z002	01.01.1974	033/000					OFFENER SCHUPPEN ZUR LAGERUNG VON STREUSALZ	EUR
10.271,34		0,00				0,00		0,00	10.271,34	0,00	
10.270,34-		0,00		0,00		0,00		0,00	1,00	0,00	
100010000006	0	01.01.1976	Z002	01.01.1976	020/000					LANGLAUFLOIPE	EUR
521,52		0,00				0,00		0,00	521,52	0,00	
520,52-		0,00		0,00		0,00		0,00	1,00	0,00	
100010000008	0	01.01.1985	Z002	01.01.1985	050/000					GARAGEN FÜR PISTENWALZEN	EUR
40.542,89		0,00				0,00		0,00	40.542,89	4.404,31	
26.344,49-		0,00		788,80-		0,00		0,00	13.409,60	512,13	

Buchungskreis 1000 Unterabschnitt 8610 Anlagenklasse A110

Anlage	UNr.	Aktivdatum	Absch	Normal-AfA	Dauer	Alt	Index	Werk	Kostenst.	Anlagenbezeichnung	Währg
kum AnschWert		kum Aufw				gef Aufw		Bew	AnschWert	WB-Wert	kum Zins
kum AfA		kum Aufw AfA		gef AfA		gef Aufw AfA		Bew Wertber	Buchwert	Buchwert	gef Zins
* Anlagenklasse A110 Betr.-u.Sondergebäude EUR											
159.252,08		0,00				0,00			0,00	159.252,08	4.405,31
144.854,08-		0,00		788,87-		0,00			0,00	13.609,13	512,26
100010000005 0		01.01.1976	Z002	01.01.1976	020/000					FLUCHTLICHTANLAGE MIT 4 HALOGENSCHEINWERFER 1.500	EUR
1.659,65		0,00				0,00			0,00	1.659,65	0,00
1.658,65-		0,00		0,00		0,00			0,00	1,00	0,00
* Anlagenklasse A155 elektrotechn. Anl. EUR											
1.659,65		0,00				0,00			0,00	1.659,65	0,00
1.658,65-		0,00		0,00		0,00			0,00	1,00	0,00
100010000009 0		01.01.1986	Z002	01.01.1986	010/000					STAHLTANK 3.000 LITER DIN 6608/2 + DIESELZAPFSÄULE	EUR
4.133,28		0,00				0,00			0,00	4.133,28	0,00
4.132,28-		0,00		0,00		0,00			0,00	1,00	0,00
* Anlagenklasse A200 Techn.Anla/ Betr.v. EUR											
4.133,28		0,00				0,00			0,00	4.133,28	0,00
4.132,28-		0,00		0,00		0,00			0,00	1,00	0,00
100020000000 0		01.01.1986	Z002	01.01.1986	010/000					DOPPELKASTENSTREUAUTOMAT DST 7.1 MIT GERÄTEPLATTE	EUR
16.926,83		0,00				0,00			0,00	16.926,83	0,00
16.925,83-		0,00		0,00		0,00			0,00	1,00	0,00
* Anlagenklasse A300 Maschinen u. Geräte EUR											
16.926,83		0,00				0,00			0,00	16.926,83	0,00
16.925,83-		0,00		0,00		0,00			0,00	1,00	0,00
** Unterabschnitt 8610 Skilifte Stollenbach EUR											
181.971,84		0,00				0,00			0,00	181.971,84	4.405,31
167.570,84-		0,00		788,87-		0,00			0,00	13.612,13	512,26
100010000121 0		01.01.1986	Z001	01.01.1986	999/000					UNBEBAUTE GRUNDSTÜCKE (GESAMTGEMEINDE)	EUR
1.641.726,69		0,00				0,00			0,00	1.641.726,69	428.326,21
0,00		0,00		0,00		0,00			0,00	1.641.726,69	60.908,06
100010000499 0		31.12.2014	0000	01.12.2014	999/000					Ursulinenareal Weg und Wald	EUR
2.587,90		0,00				0,00			0,00	2.587,90	0,00
0,00		0,00		0,00		0,00			0,00	2.587,90	0,00
100010000500 0		31.12.2014	0000	01.12.2014	999/000					Ursulinenareal Weg und Wald	EUR
358,07		0,00				0,00			0,00	358,07	0,00
0,00		0,00		0,00		0,00			0,00	358,07	0,00
100010000501 0		31.12.2014	0000	01.12.2014	999/000					Ursulinenareal Weg und Wald	EUR
376,64		0,00				0,00			0,00	376,64	0,00
0,00		0,00		0,00		0,00			0,00	376,64	0,00

Buchungskreis 1000 Unterabschnitt 8800 Anlagenklasse A000

Anlage	UNr.	Aktivdatum	Absch	Normal-AfA	Dauer	Alt	Index	Werk	Kostenst.	Anlagenbezeichnung	Währg
kum AnschWert		kum Aufw				gef Aufw		Bew	AnschWert	WB-Wert	kum Zins
kum AfA		kum Aufw AfA				gef AfA	gef Aufw AfA	Bew	Wertber	Buchwert	gef Zins
100010000502	0	31.12.2014	0000	01.12.2014	999/000					Ursulinenareal Weg und Wald	EUR
8.227,39		0,00					0,00		0,00	8.227,39	0,00
0,00		0,00				0,00	0,00		0,00	8.227,39	0,00
100010000506	0	03.08.2015	Z001	01.08.2015	999/000					Grundstückskauf wg. Linksabbiegespur Weilersbach	EUR
378,00		0,00					0,00		0,00	378,00	19,86
0,00		0,00				0,00	0,00		0,00	378,00	14,02
* Anlagenklasse A000 Unb. Grundstücke/Re.											EUR
1.653.654,69		0,00					0,00		0,00	1.653.654,69	428.346,07
0,00		0,00				0,00	0,00		0,00	1.653.654,69	60.922,08
100010000007	0	01.01.1983	Z001	01.01.1983	999/000					FLST NR. 7 GEMARKUNG HOFSGRUND	EUR
7.669,38		0,00					0,00		0,00	7.669,38	1.991,71
0,00		0,00				0,00	0,00		0,00	7.669,38	284,53
100010000111	0	01.01.1986	Z001	01.01.1986	999/000					ZASTLER HÜTTE, FLST.NR. 42 , 854 QM HOF U. GEB., 6	EUR
17.229,00		0,00					0,00		0,00	17.229,00	4.474,40
0,00		0,00				0,00	0,00		0,00	17.229,00	639,20
100010000112	0	01.01.1986	Z001	01.01.1986	999/000					STOLLENBACHER HOF, FLST.NR. 39 , WEIDE, 73885 QM	EUR
18.888,14		0,00					0,00		0,00	18.888,14	4.905,25
0,00		0,00				0,00	0,00		0,00	18.888,14	700,75
100010000113	0	26.10.1989	Z001	01.07.1989	999/000					VÖRLINSBACHST., FLST.NR. 131/110, 18 QM X 10 DM	EUR
92,03		0,00					0,00		0,00	92,03	23,87
0,00		0,00				0,00	0,00		0,00	92,03	3,41
100010000114	0	01.08.1996	Z001	01.07.1996	999/000					AUSKEHRANSPRUCH U.GRUNDERWERB NEUBAUGEB.WINTERHALT	EUR
10.433,42		0,00					0,00		0,00	10.433,42	2.709,56
0,00		0,00				0,00	0,00		0,00	10.433,42	387,08
100010000115	0	01.12.1996	Z001	01.07.1996	999/000					NEUBAUGEBIET SCHWÖRERHOF, FLST.NR. 133/27 U.A.	EUR
246,95		0,00					0,00		0,00	246,95	64,12
0,00		0,00				0,00	0,00		0,00	246,95	9,16
100010000116	0	16.11.1998	Z001	01.07.1998	999/000					ECKWEG GRUNDST.INCL.ERSCHL. HACKSCHNITZELANLAGE, F	EUR
44.309,27		0,00					0,00		0,00	44.309,27	11.507,09
0,00		0,00				0,00	0,00		0,00	44.309,27	1.643,87
100010000122	0	01.08.1990	Z001	01.07.1990	999/000					FLST.NR. 19, 275 QM	EUR
703,03		0,00					0,00		0,00	703,03	182,56
0,00		0,00				0,00	0,00		0,00	703,03	26,08
100010000123	0	01.01.1992	Z001	01.01.1992	999/000					FLST.NR. 124/110, 97 QM	EUR
409,03		0,00					0,00		0,00	409,03	106,26
0,00		0,00				0,00	0,00		0,00	409,03	15,18
100010000124	0	20.09.1995	Z001	01.07.1995	999/000					FLST.NR. 24/102, 12 QM HOFSGRUND	EUR
30,68		0,00					0,00		0,00	30,68	7,98
0,00		0,00				0,00	0,00		0,00	30,68	1,14
100010000125	0	14.01.1997	Z001	01.01.1997	999/000					FLST.NR. 24 U. 45, HOFSGRUND	EUR
2.378,02		0,00					0,00		0,00	2.378,02	617,54
0,00		0,00				0,00	0,00		0,00	2.378,02	88,22

Buchungskreis 1000 Unterabschnitt 8800 Anlagenklasse A100

Anlage	UNr.	Aktivdatum	Absch	Normal-Afa	Dauer	Alt	Index	Werk	Kostenst.	Anlagenbezeichnung	Währg
kum AnschWert		kum Aufw				gek Aufw		Bew	AnschWert	WB-Wert	kum Zins
kum Afa		kum Aufw Afa				gek Afa	gek Aufw Afa	Bew	Wertber	Buchwert	gek Zins
100010000126	0	27.02.1997	Z001	01.01.1997	999/000					FLST.NR. 133/27/28/33/35/36/121	EUR
12.352,81		0,00						0,00	0,00	12.352,81	3.208,03
0,00		0,00				0,00		0,00	0,00	12.352,81	458,29
100010000127	0	13.08.1997	Z001	01.07.1997	999/000					FLST.NR. 7/122 HOFSGRUND	EUR
869,20		0,00						0,00	0,00	869,20	225,75
0,00		0,00				0,00		0,00	0,00	869,20	32,25
100010000129	0	23.11.2007	Z001	01.07.2007	999/000					VERKEHRSPFLÄCHE , FLST. NR. 257/1, 26 QM	EUR
440,36		0,00						0,00	0,00	440,36	114,38
0,00		0,00				0,00		0,00	0,00	440,36	16,34
* Anlagenklasse A100 Grund/Boden bebaut											EUR
116.051,32		0,00						0,00	0,00	116.051,32	30.138,50
0,00		0,00				0,00		0,00	0,00	116.051,32	4.305,50
100010000107	0	01.01.1986	Z001	01.01.1986	999/000					LEHRERWOHNHAUS, FLST.NR. 129/3, 517 QM	EUR
18.503,65		0,00						0,00	0,00	18.503,65	4.805,43
0,00		0,00				0,00		0,00	0,00	18.503,65	686,49
100010000108	0	01.01.1986	Z001	01.01.1986	999/000					WEHREHOFSTRAÙE 4, FLST.NR. 118/15, 977 QM	EUR
34.967,25		0,00						0,00	0,00	34.967,25	9.080,96
0,00		0,00				0,00		0,00	0,00	34.967,25	1.297,28
100010000109	0	01.01.1986	Z001	01.01.1986	999/000					WOHNHÄUSER HÖRNEGRUND, FLST.NR. 158/1, 2 STÜCK	EUR
46.563,65		0,00						0,00	0,00	46.563,65	12.092,57
0,00		0,00				0,00		0,00	0,00	46.563,65	1.727,51
100010000110	0	01.01.1986	Z001	01.01.1986	999/000					GEMEINDWOHNHÄUSER ZASTLER, FLST.NR. 15/2, 3327 QM	EUR
48.000,76		0,00						0,00	0,00	48.000,76	12.465,81
0,00		0,00				0,00		0,00	0,00	48.000,76	1.780,83
* Anlagenklasse A105 Grd./Bod. (m. Wohnb)											EUR
148.035,31		0,00						0,00	0,00	148.035,31	38.444,77
0,00		0,00				0,00		0,00	0,00	148.035,31	5.492,11
100010000066	0	01.01.1974	Z002	01.01.1974	050/000					STOLLENBACHER HOF	EUR
78.227,66		0,00						0,00	0,00	78.227,66	4.570,40
66.495,15-		0,00			1.676,07-			0,00	0,00	10.056,44	404,19
100010000067	0	01.01.1979	Z002	01.01.1979	050/000					GERÄTESCHUPPEN	EUR
1.047,75		0,00						0,00	0,00	1.047,75	84,96
794,49-		0,00			21,11-			0,00	0,00	232,15	9,00
100010000068	0	01.01.1982	Z002	01.01.1982	050/000					DOPPELGARAGE	EUR
11.958,75		0,00						0,00	0,00	11.958,75	1.162,23
8.330,12-		0,00			241,91-			0,00	0,00	3.386,72	130,13
100010000069	0	01.01.1983	Z002	01.01.1983	025/000					4 STAHLBETON FERTIGGATAGEN	EUR
7.362,60		0,00						0,00	0,00	7.362,60	0,00
7.361,60-		0,00			0,00			0,00	0,00	1,00	0,00
100010000070	0	01.01.1987	Z002	01.01.1988	050/000					UMBAU STOLLENBACHER HÜTTE	EUR
152.442,70		0,00						0,00	0,00	152.442,70	19.526,99
87.993,70-		0,00			3.069,00-			0,00	0,00	61.380,00	2.334,13

Buchungskreis 1000 Unterabschnitt 8800 Anlagenklasse A110

Anlage	UNr.	Aktivdatum	Absch	Normal-Afa	Dauer	Alt	Index	Werk	Kostenst.	Anlagenbezeichnung	Währg
kum AnschWert		kum Aufw				gek Aufw		Bew	AnschWert	WB-Wert	kum Zins
kum Afa		kum Aufw Afa		gek Afa		gek Aufw Afa		Bew Wertber	Buchwert	gek Zins	
100010000075	0	01.07.1992	Z002	01.07.1992	050/000					1 STAHLBETONFERTIGGARAGE TYP EL 600-298	EUR
4.241,89		0,00				0,00		0,00	4.241,89	638,42	
2.080,28-		0,00		84,77-		0,00		0,00	2.076,84	78,62	
100010000076	0	19.05.1994	Z002	01.01.1994	050/000					1 GRÖTZ GARAGE TYP EL	EUR
4.168,12		0,00				0,00		0,00	4.168,12	658,13	
1.924,75-		0,00		83,09-		0,00		0,00	2.160,28	81,69	
100010000245	0	15.10.2013	Z002	01.10.2013	017/000			1000		Einbau Fettabscheider Stollenbacher Hof	EUR
14.077,54		0,00				0,00		0,00	14.077,54	1.535,15	
2.691,29-		0,00		828,09-		0,00		0,00	10.558,16	407,07	
* Anlagenklasse A110 Betr.-u.Sondergebäude											EUR
273.527,01		0,00				0,00		0,00	273.527,01	28.176,28	
177.671,38-		0,00		6.004,04-		0,00		0,00	89.851,59	3.444,83	
100010000060	0	01.01.1953	Z002	01.01.1953	050/000					WOHNHAUS, FLST.NR.129/3	EUR
47.485,30		0,00				0,00		0,00	47.485,30	0,00	
47.484,30-		0,00		0,00		0,00		0,00	1,00	0,00	
100010000061	0	01.01.1966	Z002	01.01.1966	050/000					WOHNHAUS, FLST.NR. 118/15	EUR
113.262,40		0,00				0,00		0,00	113.262,40	1.764,00	
113.262,40-		0,00		0,00		0,00		0,00	0,00	0,00	
100010000062	0	01.01.1974	Z002	01.01.1974	050/000					HÖRNEGRUND 2 HÄUSER, FLST.NR. 158/1	EUR
9.203,25		0,00				0,00		0,00	9.203,25	0,20	
9.202,74-		0,00		0,07-		0,00		0,00	0,44	0,02	
100010000063	0	01.01.1974	Z002	01.01.1975	050/000					MAIERHOF FLST.NR. 196	EUR
134.063,80		0,00				0,00		0,00	134.063,80	8.454,11	
111.417,92-		0,00		2.830,74-		0,00		0,00	19.815,14	787,65	
100010000064	0	01.01.1974	Z002	01.01.1974	050/000					DREIFAMILIENWOHNHAUS FLST.NR. 15/2	EUR
51.742,74		0,00				0,00		0,00	51.742,74	3.023,30	
43.981,74-		0,00		1.108,71-		0,00		0,00	6.652,29	267,37	
100010000065	0	01.01.1974	Z002	01.01.1974	050/000					SECHSFAMILIENWOHNHAUS FLST.NR. 15/2	EUR
385.092,77		0,00				0,00		0,00	385.092,77	43.490,54	
273.449,77-		0,00		15.949,00-		0,00		0,00	95.694,00	3.846,10	
100010000073	0	01.01.1988	Z002	01.01.1989	050/000					ASYLANTENWOHNHEIM HÖRNEGRUND 3, TOTAL RENOVIERUNG	EUR
128.643,52		0,00				0,00		0,00	128.643,52	17.036,56	
72.046,65-		0,00		2.572,59-		0,00		0,00	54.024,28	2.052,02	
100010000074	0	01.12.1992	Z002	01.07.1992	050/000					NEUBAU ASYLANTENWOHNHEIM ST.WILHELM	EUR
200.221,31		0,00				0,00		0,00	200.221,31	30.305,94	
97.609,31-		0,00		4.024,00-		0,00		0,00	98.588,00	3.732,26	
100010000077	0	01.10.2001	Z002	01.07.2001	050/000					TOTALSANIERUNG MAIERHOF ALS WOHNGEBÄUDE	EUR
225.890,06		0,00				0,00		0,00	225.890,06	44.596,08	
69.984,99-		0,00		4.518,99-		0,00		0,00	151.386,08	5.700,25	
100010000224	0	07.10.2011	Z002	01.10.2011	010/000			1000		Duschkabine Hörnegrund	EUR
1.610,77		0,00				0,00		0,00	1.610,77	231,38	
845,66-		0,00		161,08-		0,00		0,00	604,03	25,40	

Buchungskreis 1000 Unterabschnitt 8800 Anlagenklasse A130

Anlage	UNr.	Aktivdatum	Absch	Normal-AfA	Dauer	Alt	Index	Werk	Kostenst.	Anlagenbezeichnung	Währg
kum AnschWert		kum Aufw				gef Aufw		Bew	AnschWert	WB-Wert	kum Zins
kum AfA		kum Aufw AfA				gef AfA	gef Aufw AfA	Bew	Wertber	Buchwert	gef Zins
100010000251	0	28.05.2014	Z002	01.05.2014	020/000			1000		Pelletsheizung Im Finkenacker	EUR
113.808,70		0,00				0,00		0,00	0,00	113.808,70	7.274,81
10.672,53-		0,00		5.950,16-		0,00		0,00	0,00	97.186,01	3.715,98
* Anlagenklasse A130 Wohngebäude											EUR
1.411.024,62		0,00				0,00		0,00	0,00	1.411.024,62	156.176,92
849.958,01-		0,00		37.115,34-		0,00		0,00	0,00	523.951,27	20.127,05
100010000071	0	01.01.1987	Z002	01.01.1989	033/000					KLÄRANLAGE STOLLENBACH (LEITUNGEN)	EUR
83.088,83		0,00				0,00		0,00	0,00	83.088,83	5.556,89
70.502,16-		0,00		2.517,33-		0,00		0,00	0,00	10.069,34	420,27
100010000072	0	01.01.1987	Z002	01.01.1989	033/000					KLÄRANLAGE STOLLENBACH	EUR
78.286,28		0,00				0,00		0,00	0,00	78.286,28	5.367,79
66.127,96-		0,00		2.431,66-		0,00		0,00	0,00	9.726,66	405,97
* Anlagenklasse A200 Techn.Anla/ Betr.v.											EUR
161.375,11		0,00				0,00		0,00	0,00	161.375,11	10.924,68
136.630,12-		0,00		4.948,99-		0,00		0,00	0,00	19.796,00	826,24
100010000010	0	01.11.1998	Z001	01.07.1998	999/000					KANALANSCHLUß TALSTATION GEGENDRUM	EUR
5.093,15		0,00				0,00		0,00	0,00	5.093,15	1.322,72
0,00		0,00		0,00		0,00		0,00	0,00	5.093,15	188,96
100010000078	0	05.04.2005	Z002	01.01.2005	033/000					KANALANSCHLÜSSE GEMEINDEHÄUSER IM FINKENACKER 1 -	EUR
15.200,58		0,00				0,00		0,00	0,00	15.200,58	2.930,23
5.529,35-		0,00		460,53-		0,00		0,00	0,00	9.210,70	350,26
100010000117	0	01.12.2004	Z001	01.07.2004	999/000					ABWASSERBEITRAG SCHÜTZENHAUS ZASTLER	EUR
4.738,00		0,00				0,00		0,00	0,00	4.738,00	1.230,46
0,00		0,00		0,00		0,00		0,00	0,00	4.738,00	175,78
100010000128	0	28.09.1999	Z001	01.07.1999	999/000					WASSER U. ABWASSERBEITRAG CLUBHEIM SPORTPLATZ OBER	EUR
11.188,24		0,00				0,00		0,00	0,00	11.188,24	2.905,56
0,00		0,00		0,00		0,00		0,00	0,00	11.188,24	415,08
* Anlagenklasse A255 HA Abwasser											EUR
36.219,97		0,00				0,00		0,00	0,00	36.219,97	8.388,97
5.529,35-		0,00		460,53-		0,00		0,00	0,00	30.230,09	1.130,08
100020000122	0	05.05.2008	Z002	01.01.2008	005/000					TIEFKÜHLSCHRANK BMB 0004, 1400 LITER	EUR
1.500,00		0,00				0,00		0,00	0,00	1.500,00	50,10
1.500,00-		0,00		0,00		0,00		0,00	0,00	0,00	0,00
* Anlagenklasse A300 Maschinen u. Geräte											EUR
1.500,00		0,00				0,00		0,00	0,00	1.500,00	50,10
1.500,00-		0,00		0,00		0,00		0,00	0,00	0,00	0,00

Buchungskreis	Unterabschnitt	Anlagenklasse							Währg		
1000	8800	A400									
Anlage	UNr.	Aktivdatum	Absch	Normal-AfA	Dauer	Alt	Index	Werk	Kostenst.	Anlagenbezeichnung	Währg
kum AnschWert		kum Aufw				gef Aufw		Bew	AnschWert	WB-Wert	kum Zins
kum AfA		kum Aufw AfA				gef AfA		Bew	Wertber	Buchwert	gef Zins
100030000132	0	01.01.1995	Z002	01.01.1995	010/000					BESTUHLUNG STOLLENBACHER HÜTTE, LT.VERTRAG RIEGELE	EUR
9.141,41		0,00				0,00			0,00	9.141,41	0,00
9.140,41-		0,00		0,00		0,00			0,00	1,00	0,00
* Anlagenklasse A400 Betr.-u.Geschäftsaus.											EUR
9.141,41		0,00				0,00			0,00	9.141,41	0,00
9.140,41-		0,00		0,00		0,00			0,00	1,00	0,00
100040000008	0	24.10.2014	Z001	01.10.2014	999/000					Beteiligung gGmbH - Oberried	EUR
25.000,00		0,00				0,00			0,00	25.000,00	2.086,88
0,00		0,00		0,00		0,00			0,00	25.000,00	927,50
* Anlagenklasse A550 Anteile a.verb.Unt.											EUR
25.000,00		0,00				0,00			0,00	25.000,00	2.086,88
0,00		0,00		0,00		0,00			0,00	25.000,00	927,50
100050000052	0	01.01.1987	Z002	01.01.1988	033/000					ZUWEISUNG LAND FÜR KLÄRANLAGE STOLLENBACH	EUR
124.071,11-		0,00				0,00			0,00	124.071,11-	7.696,80-
108.264,57		0,00		3.951,64		0,00			0,00	11.854,90-	513,12-
100050000053	0	01.08.1989	Z002	01.07.1989	050/000					ZUWEISUNG LAND ASYLANTENWOHNHAUS HÖRNEGRUND 3	EUR
51.794,29-		0,00				0,00			0,00	51.794,29-	6.993,90-
28.488,89		0,00		1.035,80		0,00			0,00	22.269,60-	845,42-
100050000054	0	10.12.2007	Z002	01.07.2007	050/000					ZUSCHUSS LANDESSANIERUNGSPROGRAMM (GRUNDERWEG RIEG	EUR
272.499,00-		0,00				0,00			0,00	272.499,00-	62.275,82-
51.774,86		0,00		5.449,98		0,00			0,00	215.274,16-	8.087,77-
100050000055	0	27.11.2009	Z002	01.07.2009	048/000					ZUSCHUSS LANDESSANIERUNGSPROGRAMM (KONZEPTION RIEG	EUR
7.200,00-		0,00				0,00			0,00	7.200,00-	1.714,04-
1.125,00		0,00		150,00		0,00			0,00	5.925,00-	222,60-
* Anlagenklasse A940 Zuw./Zus.f.unb.Verm.											EUR
455.564,40-		0,00				0,00			0,00	455.564,40-	78.680,56-
189.653,32		0,00		10.587,42		0,00			0,00	255.323,66-	9.668,91-
** Unterabschnitt	8800			Allgemeines Grundvermögen					EUR		
3.379.965,04		0,00				0,00			0,00	3.379.965,04	624.052,61
990.775,95-		0,00		37.941,48-		0,00			0,00	2.351.247,61	87.506,48
***Buchungskreis	1000			Gemeinde Oberried					EUR		
20.664.545,49		0,00				0,00		602.724,60	21.267.270,09	2.783.248,35	
8.479.656,07-		0,00		369.291,84-		0,00		784,23	12.419.106,41	459.818,77	

Vermögensrechnung

Aktiva		Anfangsbestand	Zugang	Abgang	Endbestand
<i>(Grundlage: maschinelle und manuelle Werte)</i>		<i>(01.01.2017)</i>			<i>(31.12.2017)</i>
0	Anlagevermögen				
01	Kostenrechnende Einrichtungen				
011	Sachanlagen				
0110	Sachanlagen				
0111	Grundstücke und grundstücksgleiche Rechte				
1300	Feuerschutz	6.715,95-	0,00	6.715,96	13.431,91-
7500	Bestattungswesen/Friedhöfe	12.240,95-	0,00	14.995,34	27.236,29-
7900	Tourismus	12.647,59-	9.907,50	8.790,51	11.530,60-
8610	Lifte Stollenbach	788,87-	0,00	788,87	1.577,74-
0112	Bewegliche Sachen				
1300	Feuerschutz	22.605,33-	0,00	24.537,78	47.143,11-
2910	Kernzeitbetreuung	135,83-	0,00	153,16	288,99-
7500	Bestattungswesen/Friedhöfe	7.490,37	0,00	1.186,09	6.304,28
7510	Bestattungswesen/Ruheberg	188,43-	0,00	321,12	509,55-
7900	Tourismus	209,14-	0,00	285,09	494,23-
8110	Photovoltaikanlagen	887,59-	0,00	887,59	1.775,18-
012	Finanzanlagen				
0121	Darlehensforderungen				
0122	Beteiligungen, Kapitaleinlagen				
02	Verwaltungsvermögen				
021	Sachanlagen				
0210	Sachanlagen				
0211	Grundstücke und grundstücksgleiche Rechte				
0000	Gemeindeorgane	0,00	0,00	470,80	470,80-
0600	Einrichtungen für die gesamte Verwaltung	260.932,57	14.123,85	70.122,06	204.934,36
2110	Grundschulen	28.630,05-	0,00	28.630,06	57.260,11-
3400	Heimatspflege	3.756,31-	0,00	3.756,30	7.512,61-
4310	Soziale Einrichtungen für Senioren	4.456,54-	0,00	4.456,54	8.913,08-
4360	Soziale Einrichtungen für Aussiedler u. Ausländer	73.932,96	345.844,74	1.399,26	418.378,44

Aktiva		Anfangsbestand	Zugang	Abgang	Endbestand
<i>(Grundlage: maschinelle und manuelle Werte)</i>		<i>(01.01.2017)</i>			<i>(31.12.2017)</i>
4640	Tageseinrichtungen für Kinder	659,58-	0,00	659,58	1.319,16-
5500	Förderung des Sports	269,80-	0,00	269,80	539,60-
5600	Sportplätze, Turnhalle	97.520,83-	0,00	97.520,83	195.041,66-
6150	Sanierungs-/Entwicklungsmaßnahmen n. Städtebauförderungsges.	4.217,22	2.976,20	0,00	7.193,42
6300	Gemeindestraßen	105.905,69-	0,00	109.069,05	214.974,74-
6700	Strassenbeleuchtung	2.420,05	0,00	2.785,69	365,64-
6750	Winterdienst	2.062,74-	0,00	2.062,74	4.125,48-
7670	Klosterscheune Oberried	54.857,99-	0,00	54.857,99	109.715,98-
7700	Fuhrpark, Bauhof	12.279,52-	0,00	12.279,52	24.559,04-
7800	Förderung der Land- und Forstwirtschaft	3.613,11-	0,00	3.613,12	7.226,23-
8500	Jungviehweide Stollenbach	629,79-	0,00	629,78	1.259,57-
8550	Forstwirtschaftliche Unternehmen	11.187,83-	0,00	11.187,80	22.375,63-
8800	Allgemeines Grundvermögen	48.528,91-	0,00	48.528,90	97.057,81-
0212	Bewegliche Sachen				
0000	Gemeindeorgane	0,00	0,00	330,23	330,23-
0300	Finanzverwaltung	0,00	0,00	86,42	86,42-
0600	Einrichtungen für die gesamte Verwaltung	10.906,68-	592,62	14.505,35	24.819,41-
2110	Grundschulen	2.213,70-	0,00	2.009,13	4.222,83-
5600	Sportplätze, Turnhalle	2.583,42	0,00	255,73	2.327,69
6300	Gemeindestraßen	452,16-	0,00	452,16	904,32-
6700	Strassenbeleuchtung	3,53-	0,00	277,09	280,62-
6750	Winterdienst	617,81-	0,00	617,82	1.235,63-
7670	Klosterscheune Oberried	629,15-	0,00	629,15	1.258,30-
7700	Fuhrpark, Bauhof	39.282,51-	3.765,40	38.993,84	74.510,95-
7800	Förderung der Land- und Forstwirtschaft	125,58-	0,00	0,00	125,58-
8550	Forstwirtschaftliche Unternehmen	5.206,92-	0,00	5.172,42	10.379,34-
022	Finanzanlagen				
0221	Darlehensforderungen				
0222	Beteiligungen, Kapitaleinlagen				
05	Ausgleichsposten für nicht erfasste Sachanlagen				
2910	Kernzeitbetreuung	1.377,95	0,00	0,00	1.377,95

Aktiva		Anfangsbestand (01.01.2017)	Zugang	Abgang	Endbestand (31.12.2017)
<i>(Grundlage: maschinelle und manuelle Werte)</i>					
7510	Bestattungswesen/Ruheberg	9.010,68	5.548,97	0,00	14.559,65
8110	Photovoltaikanlagen	5.851,81	0,00	0,00	5.851,81
1	Abgrenzung zum Anlagevermögen				
11	Haushaltsausgabereste				
4360	Soziale Einrichtungen für Aussiedler u. Ausländer	391.587,04	391.587,04-	0,00	0,00
4640	Tageseinrichtungen für Kinder	351.002,42	351.002,42-	0,00	0,00
7900	Tourismus	41.000,00	31.000,00-	0,00	10.000,00
8550	Forstwirtschaftliche Unternehmen	0,00	18.000,00	0,00	18.000,00
***	Zwischensumme 0 - 1	661.190,08	372.830,18-	574.290,67	285.930,77-

Aktiva		Anfangsbestand	Zugang	Abgang	Endbestand
<i>(Grundlage: maschinelle und manuelle Werte)</i>		<i>(01.01.2017)</i>			<i>(31.12.2017)</i>
2	Geldanlagen				
21	Einlagen bei Kreditinstituten				
9210	Geldanlagen	0,00	176.948,10	0,00	176.948,10
22	Bauspareinlagen				
23	Wertpapiere als Geldanlage				
24	Darlehensforderung als Geldanlage				
29	Sonstige Geldanlage				
3	Forderungen aus inneren Darlehen				
4	Forderungen aus laufender Rechnung				
41	Kasseneinnahmereste einschl. Abgrenzungsreste				
411	KER des VwH				
0200	Hauptverwaltung	0,00	162,00	0,00	162,00
0300	Finanzverwaltung	2.602,82	3.458,59	2.602,82	3.458,59
0500	Standesamt	67,50	121,50	67,50	121,50
0600	Einrichtungen für die gesamte Verwaltung	666,55	1.128,37	666,55	1.128,37
1100	Öffentliche Ordnung	666,00	1.057,50	666,00	1.057,50
1300	Feuerschutz	6.589,45	772,00	6.589,45	772,00
2910	Kernzeitbetreuung	440,80	0,00	440,80	0,00
3320	Kulturkreis	4,00-	0,00	4,00-	0,00
4360	Soziale Einrichtungen für Aussiedler u. Ausländer	867,00	19.671,58	867,00	19.671,58
4640	Tageseinrichtungen für Kinder	12.908,83	13.170,67	12.908,83	13.170,67
5600	Sportplätze, Turnhalle	2.647,27	1.630,29	2.647,27	1.630,29
6300	Gemeindestraßen	4.506,22	0,00	4.506,22	0,00
6750	Winterdienst	0,00	10.634,35	0,00	10.634,35
7000	Abwasserbeseitigung	221,21	0,00	221,21	0,00
7500	Bestattungswesen/Friedhöfe	1.483,64	598,12	1.483,64	598,12
7510	Bestattungswesen/Ruheberg	10.505,00	5.110,00	10.505,00	5.110,00
7670	Klosterscheune Oberried	1.665,00	1.833,15	1.665,00	1.833,15
7680	Bürgersaal Hofsgrund	0,00	225,00	0,00	225,00
7700	Fuhrpark, Bauhof	46,50	0,00	46,50	0,00

Aktiva		Anfangsbestand	Zugang	Abgang	Endbestand
<i>(Grundlage: maschinelle und manuelle Werte)</i>		<i>(01.01.2017)</i>			<i>(31.12.2017)</i>
7800	Förderung der Land- und Forstwirtschaft	0,00	1.499,70	0,00	1.499,70
7900	Tourismus	24.299,17	24.914,62	24.299,17	24.914,62
8150	Wasserversorgung	757,40	0,00	757,40	0,00
8550	Forstwirtschaftliche Unternehmen	111.519,81	55.210,40	111.519,81	55.210,40
8800	Allgemeines Grundvermögen	75.377,62	66.125,08	75.377,62	66.125,08
9000	Steuern, allg. Zuweisungen u. allg. Umlagen	11.777,08	47.687,90	11.777,08	47.687,90
412	KER des VmH				
4360	Soziale Einrichtungen für Aussiedler u. Ausländer	0,00	77.196,82	0,00	77.196,82
413	KER des Shv (ohne Geldanlagen und Kassenbestand)				
0035	Allgemeine Durchlaufposten	12.357,26	4.903,33	12.357,26	4.903,33
0300	Finanzverwaltung	11.423,07	9.891,61	11.423,07	9.891,61
8150	Wasserversorgung	33.079,12	52.752,44	33.079,12	52.752,44
42	Haushaltseinnahmereste				
4360	Soziale Einrichtungen für Aussiedler u. Ausländer	109.090,00	109.090,00-	0,00	0,00
4640	Tageseinrichtungen für Kinder	231.000,00	183.000,00-	0,00	48.000,00
7900	Tourismus	36.000,00	32.100,00-	0,00	3.900,00
8800	Allgemeines Grundvermögen	104.000,00	66.000,00-	0,00	38.000,00
9100	Sonstige allgemeine Finanzwirtschaft	590.000,00	590.000,00-	0,00	0,00
43	Fehlbeträge (Vorjahre und lfd. Jahr)				
9100	Sonstige allgemeine Finanzwirtschaft	339.016,61-	133.189,82	0,00	205.826,79-
44	Kassenbestand				
9910	Kassenbestand	188.357,17	221.987,47	440.371,11	30.026,47-
***	Zwischensumme 2 - 4	1.245.900,88	48.309,59-	766.841,43	430.749,86
****	Summe Aktiva	1.907.090,96	421.139,77-	1.341.132,10	144.819,09

Passiva		Anfangsbestand	Zugang	Abgang	Endbestand
<i>(Grundlage: maschinelle und manuelle Werte)</i>		<i>(01.01.2017)</i>			<i>(31.12.2017)</i>
5	Deckungskapital				
51	objektbezogenes Deckungskapital				
511	Beiträge u.ä. Entgelte				
1300	Feuerschutz	11.575,58-	0,00	11.575,58	23.151,16-
7500	Bestattungswesen/Friedhöfe	1.948,99-	0,00	1.948,99	3.897,98-
7900	Tourismus	10.296,02-	0,00	9.479,49	19.775,51-
512	Zuweisungen und Zuschüsse				
52	objektbezogenes Deckungskapital für Verwaltungsvermögen				
521	Beiträge u.ä. Entgelte				
0600	Einrichtungen für die gesamte Verwaltung	16.573,61-	0,00	21.374,33	37.947,94-
2110	Grundschulen	1.604,92-	0,00	1.604,91	3.209,83-
4310	Soziale Einrichtungen für Senioren	2.920,64-	0,00	2.920,64	5.841,28-
4360	Soziale Einrichtungen für Aussiedler u. Ausländer	0,00	0,00	128,66	128,66-
4640	Tageseinrichtungen für Kinder	5.665,87-	0,00	5.899,19	11.565,06-
5600	Sportplätze, Turnhalle	32.788,47-	0,00	32.788,48	65.576,95-
6150	Sanierungs-/Entwicklungsmaßnahmen n. Städtebauförderungsges.	785,08-	0,00	785,08	1.570,16-
6300	Gemeindestraßen	35.026,24-	0,00	35.026,27	70.052,51-
7670	Klosterscheune Oberried	18.482,50-	0,00	18.482,50	36.965,00-
7700	Fuhrpark, Bauhof	7.000,00-	0,00	7.000,00	14.000,00-
7800	Förderung der Land- und Forstwirtschaft	1.170,58-	0,00	1.170,58	2.341,16-
8550	Forstwirtschaftliche Unternehmen	496,65-	0,00	496,65	993,30-
8800	Allgemeines Grundvermögen	10.587,41-	0,00	10.587,42	21.174,83-
522	Zuweisungen und Zuschüsse				
0600	Einrichtungen für die gesamte Verwaltung	127.385,90	0,00	0,00	127.385,90
4360	Soziale Einrichtungen für Aussiedler u. Ausländer	0,00	77.196,82	0,00	77.196,82
4640	Tageseinrichtungen für Kinder	0,00	112.000,00	0,00	112.000,00
6150	Sanierungs-/Entwicklungsmaßnahmen n. Städtebauförderungsges.	0,00	6.532,07-	0,00	6.532,07-
6300	Gemeindestraßen	44.099,63-	0,00	44.099,63	88.199,26-
53	Kredite				
530	vom Bund				

Passiva		Anfangsbestand	Zugang	Abgang	Endbestand
<i>(Grundlage: maschinelle und manuelle Werte)</i>		<i>(01.01.2017)</i>			<i>(31.12.2017)</i>
531	vom Land				
532	von Gemeinden und Gemeindeverbänden				
533	von Zweckverbänden und dergleichen				
534	vom sonstigen öffentlichen Bereich				
537	von privaten Unternehmen				
9100	Sonstige allgemeine Finanzwirtschaft	4.277,55-	0,00	4.441,55	8.719,10-
538	vom übrigen Bereich				
9100	Sonstige allgemeine Finanzwirtschaft	95.663,13	590.000,00	61.289,73	624.373,40
54	Innere Darlehen				
55	Kreditähnliche Rechtsgeschäfte				
56	Sonstiges Deckungskapital				
4640	Tageseinrichtungen für Kinder	997,58-	0,00	410.000,00	410.997,58-
9100	Sonstige allgemeine Finanzwirtschaft	188.084,37	399.213,53	599.888,59	12.590,69-
7	Abgrenzung zum Deckungskapital				
71	Haushaltseinnahmereste				
4360	Soziale Einrichtungen für Aussiedler u. Ausländer	109.090,00	109.090,00-	0,00	0,00
4640	Tageseinrichtungen für Kinder	231.000,00	183.000,00-	0,00	48.000,00
7900	Tourismus	36.000,00	32.100,00-	0,00	3.900,00
8800	Allgemeines Grundvermögen	104.000,00	66.000,00-	0,00	38.000,00
9100	Sonstige allgemeine Finanzwirtschaft	590.000,00	590.000,00-	0,00	0,00
72	Fehlbeträge				
9100	Sonstige allgemeine Finanzwirtschaft	339.016,61-	133.189,82	0,00	205.826,79-
***	Zwischensumme 5 - 7	935.909,47	324.878,10	1.280.988,27	20.200,70-

Passiva		Anfangsbestand	Zugang	Abgang	Endbestand
<i>(Grundlage: maschinelle und manuelle Werte)</i>		<i>(01.01.2017)</i>			<i>(31.12.2017)</i>
8	Rücklagen/sonstige Geldvermögensbindungen				
81	Allgemeine Rücklage				
9510	Allgemeine Rücklagen	266.230,07	0,00	100.000,00	166.230,07
82	Sonderrücklagen				
83	Sondervermögen in Geld				
9	Verpflichtungen aus laufender Rechnung				
91	Kassenausgabereste einschließlich Abgrenzungsreste				
911	KAR des VwH				
0000	Gemeindeorgane	8.738,26	7.875,22	8.738,26	7.875,22
0200	Hauptverwaltung	262,93	2.112,97	262,93	2.112,97
0300	Finanzverwaltung	3.408,19	4.238,73	3.408,19	4.238,73
0500	Standesamt	0,00	79,80	0,00	79,80
0600	Einrichtungen für die gesamte Verwaltung	1.846,38	2.519,71	1.846,38	2.519,71
1100	Öffentliche Ordnung	679,00	223,98	679,00	223,98
1300	Feuerschutz	622,10	17.088,87	622,10	17.088,87
2110	Grundschulen	2.338,83	1.935,61	2.338,83	1.935,61
2910	Kernzeitbetreuung	19,24	267,90	19,24	267,90
3320	Kulturkreis	353,08	425,97	353,08	425,97
3400	Heimspflege	513,28	546,37	513,28	546,37
4310	Soziale Einrichtungen für Senioren	0,00	3.002,64	0,00	3.002,64
4360	Soziale Einrichtungen für Aussiedler u. Ausländer	0,00	22.995,36	0,00	22.995,36
4640	Tageseinrichtungen für Kinder	4.249,80	6.365,99	4.249,80	6.365,99
5600	Sportplätze, Turnhalle	611,86	2.046,81	611,86	2.046,81
5800	Park- und Gartenanlagen	16,66	350,00	16,66	350,00
6100	Orts- und Regionalplanung	8.133,06	0,00	8.133,06	0,00
6300	Gemeindestraßen	4.625,22	0,00	4.625,22	0,00
6700	Strassenbeleuchtung	5.716,12	4.082,74-	5.716,12	4.082,74-
6750	Winterdienst	5.102,72	29.093,26	5.102,72	29.093,26
6900	Wasserläufe, Wasserbau	107,37	0,00	107,37	0,00
7510	Bestattungswesen/Ruheberg	298,69	276,13	298,69	276,13

Passiva		Anfangsbestand	Zugang	Abgang	Endbestand
<i>(Grundlage: maschinelle und manuelle Werte)</i>		<i>(01.01.2017)</i>			<i>(31.12.2017)</i>
7670	Klostertscheune Oberried	110,66	1.566,98	110,66	1.566,98
7680	Bürgersaal Hofsgrund	0,00	258,96	0,00	258,96
7700	Fuhrpark, Bauhof	2.558,84	9.963,42	2.558,84	9.963,42
7800	Förderung der Land- und Forstwirtschaft	2.142,00	0,00	2.142,00	0,00
7900	Tourismus	1.766,09	8.923,70	1.766,09	8.923,70
7920	Förderung des öffentl. Personennahverkehrs	45,40	5.700,58	45,40	5.700,58
8550	Forstwirtschaftliche Unternehmen	18.935,38	5.000,19	18.935,38	5.000,19
8610	Life Stollenbach	0,00	8.739,28	0,00	8.739,28
8800	Allgemeines Grundvermögen	48.947,09	7.128,25	48.947,09	7.128,25
9000	Steuern, allg. Zuweisungen u. allg. Umlagen	1.606,02	1.146,27	1.606,02	1.146,27
9100	Sonstige allgemeine Finanzwirtschaft	17.208,88	6.234,73	17.208,88	6.234,73
912	KAR des VmH				
0600	Einrichtungen für die gesamte Verwaltung	3.032,64	0,00	3.032,64	0,00
6150	Sanierungs-/Entwicklungsmaßnahmen n. Städtebauförderungsges.	175,53	1.951,01	175,53	1.951,01
9100	Sonstige allgemeine Finanzwirtschaft	26.413,34	9.503,32	26.413,34	9.503,32
913	KAR des ShV				
0035	Allgemeine Durchlaufposten	1.961,11	1.731,11	1.961,11	1.731,11
0220	Personalamt	15.282,72	15.744,13	15.282,72	15.744,13
0300	Finanzverwaltung	15.287,60	22.051,15	15.287,60	22.051,15
4100	Allgem. Sozialhilfe	34,50	0,00	34,50	0,00
7510	Bestattungswesen/Ruheberg	370.045,90	408.499,80	370.045,90	408.499,80
8150	Wasserversorgung	56.496,54	58.315,62	56.496,54	58.315,62
92	Haushaltsausgabereste				
921	HHR des VwH				
922	HHR des VmH				
4360	Soziale Einrichtungen für Aussiedler u. Ausländer	391.587,04	391.587,04-	0,00	0,00
4640	Tageseinrichtungen für Kinder	351.002,42	351.002,42-	0,00	0,00
7900	Tourismus	41.000,00	31.000,00-	0,00	10.000,00
8550	Forstwirtschaftliche Unternehmen	0,00	18.000,00	0,00	18.000,00
93	Kassenkredite				

Passiva		Anfangsbestand	Zugang	Abgang	Endbestand
<i>(Grundlage: maschinelle und manuelle Werte)</i>		<i>(01.01.2017)</i>			<i>(31.12.2017)</i>
94	Kassenvorgriff				
***	Zwischensumme 8 - 9	1.679.512,56	85.768,38-	729.693,03	864.051,15
****	Summe Passiva	2.615.422,03	239.109,72	2.010.681,30	843.850,45

Zusammenstellung der Geldrechnungsvorgänge 2017

Einnahmen									Ausgaben			
Reste vom Vorjahr €	Soll €	Ist €	Neue Reste €	Verrechnungsstelle	Reste vom Vorjahr €	Soll €	Ist €	Neue Reste €				
269.610,87 K	7.963.313,81	7.977.913,86	255.010,82 K	Verwaltungshaushalt	140.963,15 K	7.963.313,81	7.952.252,02	152.024,94 K				
K 1.070.090,00 H	119.609,70	889.413,06	210.386,64 K 89.900,00 H	Vermögenshaushalt	29.621,51 K 792.578,78 H	119.609,70	902.355,66	11.454,33 K 28.000,00 H				
269.610,87 K 1.070.090,00 H	8.082.923,51	8.867.326,92	465.397,46 K 89.900,00 H	Summe Haushaltsrechnung	170.584,66 K 792.578,78 H	8.082.923,51	8.854.607,68	163.479,27 K 28.000,00 H				
56.859,45 K	1.531.259,39	1.343.623,36	244.495,48 K	Summe Haushaltsfremde Vorgänge (ohne Kassenvorrat oder Kassenvorgriff des Haushaltsjahres)	872.828,86 K	1.531.259,39	1.574.726,24	829.362,01 K				
766.841,43 K 1.070.090,00 H	9.614.182,90	10.210.950,28	709.892,94 K 89.900,00 H	Zwischensumme	1.043.413,52 K 792.578,78 H	9.614.182,90	10.429.333,92	992.841,28 K 28.000,00 H				
440.371,11 K	221.987,47	440.371,11	221.987,47 K	Rechnungsmäßiger Kassenvorrat/Kassenvorgriff	K	221.987,47	221.987,47	K				
1.207.212,54 K 1.070.090,00 H	9.836.170,37	10.651.321,39	931.880,41 K 89.900,00 H	Gesamtsumme	1.043.413,52 K 792.578,78 H	9.836.170,37	10.651.321,39	992.841,28 K 28.000,00 H				

Die Gesamteinnahmen betragen im "Ist" 10.651.321,39

Die Gesamtausgaben betragen im "Ist" 10.429.333,92

Rechnungsmäßiger Kassenbestand 221.987,47

Oberried, den 25. Januar 2019

Sandmann